

PRODUCTOS PARA INSTALACIONES ELÉCTRICAS
Products for electrical installations

INYECTADOS
RAWELT[®]
DIECAST



Fabricación e Integración 100% Nacional
HECHO EN MÉXICO

Manufacturing and Integration 100% National.
Made in Mexico

RAWELT

PURPURA® COAT



Luminarias HID con recubrimiento exterior de PVC e interior de URETANO PURPURA.



Sellos para áreas peligrosas con recubrimiento exterior de PVC e interior de URETANO PURPURA.



Tubo Conduit rígido de aluminio desnudo o con recubrimiento exterior de PVC e interior de URETANO PURPURA.

Productos para instalaciones eléctricas. *Products for electrical installations.*

CAJAS OVALES
CONDUIT OUTLET BOXES

CAJAS Y TAPAS RECTANGULARES Y CUADRADAS
A prueba de intemperie
WEATHERPROOF OUTLET BOXES

CAJAS REDONDAS A PRUEBA DE INTEMPERIE
WEATHERPROOF ROUND OUTLET BOXES

CAJAS PARA ÁREAS PELIGROSAS
HAZARDOUS LOCATIONS CONDUIT OUTLET BOXES

SELLOS. Para áreas peligrosas
SEALING FITTINGS. For hazardous locations

TUERCAS UNIÓN. Para áreas peligrosas
CONDUIT UNIONS. For hazardous locations

TUBERIA CONDUIT DE ALUMINIO
ALUMINIUM RIGID CONDUIT

CAJAS DE JALADO A 90° A PRUEBA DE EXPLOSIÓN
EXPLOSIONPROOF CONDUIT 90° PULLING OUTLET BOXES

LAMPARAS A PRUEBA DE VAPOR
VAPORTIGHT LIGHTING FIXTURES

LAMPARAS A PRUEBA DE EXPLOSIÓN
EXPLOSIONPROOF LIGHTING FIXTURES

LAMPARAS LUZ DE OBSTRUCCIÓN
OBSTRUCTION MARKER LIGHT

LAMPARAS HID. Para áreas peligrosas
HID LIGHTING FIXTURES. For hazardous locations

PORTALAMPARAS A PRUEBA DE INTEMPERIE
WEATHERPROOF LAMPHOLDERS

CAJAS DE UNIÓN
JUNCTION BOXES

POLEAS
PULLEYS

CAJAS APILABLES
STORAGE BINS

www.rawelt.com.mx
VENTAS: 01 800 7117 200 (PARA MÉXICO)

RAWELT, S.A. de C.V.
Torreón, Coah., México
Tel.: (871) 747 4747
E-mail: torreon@rawelt.com.mx

INYECTADOS
RAWELT®
Una División del Grupo REVUELTA

5 PLANTAS INDUSTRIALES / 5 FACILITIES

**Corporativo y Oficinas Generales
del Grupo REVUELTA**

Tel. (871) 747 4747
Fax (871) 747 4748
E-mail: basculas_brm@revuelta.com.mx
E-mail: torreon@rawelt.com.mx

LADA SIN COSTO:
01-800-7117-200
(Para México)

www.rawelt.com.mx

Planta 1 BREMSA
BASCULAS REVUELTA MAZA, S.A. de C.V.
Calz. Avila Camacho y Calle 16
27020 TORREON, COAH., MEXICO

Planta 2 BINSÁ
BASCULAS INDUSTRIALES, S.A. de C.V.
Valle del Guadiana No. 515
Parque Industrial Lagunero
35070 GOMEZ PALACIO, DGO., MEXICO

Planta 3 INYECTADOS
RAWELT, S.A. de C.V.
Valle del Guadiana No. 656
Parque Industrial Lagunero
35070 GOMEZ PALACIO, DGO., MEXICO

Planta 4 MATROX
Calz. Avila Camacho 1650
27020 TORREON, COAH., MEXICO

Planta 5 PURPURA PVC COAT
RAWELT, S.A. de C.V.
Valle del Guadiana No. 515-A
Parque Industrial Lagunero
35070 GOMEZ PALACIO, DGO., MEXICO



SUCURSALES DE VENTAS / BRANCHES

TORREON

BASCULAS REVUELTA, S.A. de C.V.
Calz. Avila Camacho No. 1510
27020 TORREON, COAH., MEXICO

Tel.: (871) 747 4747
Fax: (871) 747 4748
E-mail: basculas_trc@revuelta.com.mx

GUADALAJARA

BASCULAS REVUELTA, S.A. de C.V.
Av. López Mateos No. 5589 sur.
Col. Colina de las Águilas
Sector Juárez, Zapopan.
45080 GUADALAJARA, JAL., MEXICO

Tel.: (33) 3632 0697
Fax: (33) 3631 1063
E-mail: basculas_gdl@revuelta.com.mx

MONTERREY

BASCULAS REVUELTA, S.A. de C.V.
Carretera Monterrey-Saltito No. 1570
Col. Puerta del Sol
66358 SANTA CATARINA, N.L., MEXICO

Tel.: (81) 8390 4060
Fax: (81) 8390 4058
E-mail: basculas_mty@revuelta.com.mx

MEXICO

BASCULAS REVUELTA, S.A. de C.V.
Poniente 128 No. 301. Col. Nueva Vallejo
Delegación Gustavo A. Madero
07750 MEXICO, D.F.

Tel. y Fax: (55) 5587 7577
E-mail: basculas_mex@revuelta.com.mx

HERMOSILLO

BASCULAS REVUELTA, S.A. de C.V.
Monteverde No.122 casi esq. Campeche. Col. San Benito
83190 HERMOSILLO, SON., MEXICO

Tel.: (662) 214 3835
Fax: (662) 214 5218
E-mail: basculas_hilo@revuelta.com.mx

PUEBLA

BASCULAS REVUELTA, S.A. de C.V.
4 Poniente No. 1906 " B " Col. Amor
72140 PUEBLA, PUE., MEXICO

Tel.: (222) 232 6564
Fax: (222) 232 6457
E-mail: basculas_pue@revuelta.com.mx

IRAPUATO

BASCULAS REVUELTA, S. A. de C.V.
Blvd. Gustavo Díaz Ordaz No. 1112 - A
Esq. con 15 de Febrero. Col. Independencia
36660 IRAPUATO, GTO., MEXICO

Tel.: (462) 624 5101
Fax: (462) 625 2607
E-mail: basculas_ipto@revuelta.com.mx

MERIDA

BASCULAS REVUELTA, S.A. de C.V.
Calle 65 No. 697 y Avenida Quetzalcoatl. Col. Emilio Portes Gil
97172 MERIDA, YUC., MEXICO

Tel.: (999) 983 0191
Fax: (999) 983 0322
E-mail: basculas_mer@revuelta.com.mx

GUATEMALA, C.A.

BASCULAS REVUELTA DE CENTROAMERICA, S.A.
Calz. San Juan 37 - 77
Zona 7, Local No. 2
01007 GUATEMALA, C.A.

Tel.: (502) 2435 6038
Fax: (502) 2431 3477
E-mail: basculas_guat@revuelta.com.mx

DISTRIBUIDOR EXCLUSIVO
DE RAWELT PARA EL
EXTRANJERO:

EXPORTEK, S.A. de C.V
Calle José Ma. del Bosque No. 1800 Nte.
27020 TORREON, COAH., MEXICO

Tel.: +52 (871) 747 4798
Fax: +52 (871) 747 4799
E-mail: exportek@rawelt.com.mx

TÉRMINOS Y CONDICIONES DE VENTA

Estos TÉRMINOS Y CONDICIONES son aplicables a cualesquier compra de los productos mencionados en este CATÁLOGO DE PRODUCTOS Y PRECIOS PARA EL DISTRIBUIDOR, y será el convenio por y entre **EXPORTEK S.A. de C.V. ("EXPORTEK")** y algún comprador ("**DISTRIBUIDOR**"), como sigue:

1. TÉRMINOS GENERALES

a) La simple posesión de este Catálogo de Productos y Precios para el Distribuidor o cualquiera de sus ediciones, cualquier literatura técnica, hojas de descuento u otra información relacionada o concerniente a los productos mencionados aquí, no crea o da origen a, o da derecho al poseedor de esto a algún derecho, privilegio o descuento. El derecho a distribuir y vender los productos mencionados en este Catálogo de Productos y Precios para el Distribuidor, incluyendo todos los productos fabricados bajo la marca "**RAWELT**", será obtenido sólo tras la ejecución de un Convenio de Distribución Internacional con **EXPORTEK**.

b) **EXPORTEK** y el **DISTRIBUIDOR** están de acuerdo en que todos los pedidos y contratos finales entre el **DISTRIBUIDOR** y **EXPORTEK** están SUJETOS ESPECÍFICAMENTE A TODOS LOS TÉRMINOS Y CONDICIONES DE ESTE CATÁLOGO DE PRODUCTOS Y PRECIOS PARA EL DISTRIBUIDOR Y EL CONVENIO DE DISTRIBUCIÓN INTERNACIONAL EJECUTADO ENTRE LAS PARTES. EN CASO DE ALGÚN CONFLICTO ENTRE LOS TÉRMINOS Y CONDICIONES DE ESTE CATÁLOGO DE PRODUCTOS Y PRECIOS PARA EL DISTRIBUIDOR, LOS TÉRMINOS Y CONDICIONES DEL CONVENIO DE DISTRIBUCIÓN INTERNACIONAL REGULARÁN. Cualquier pedido, aceptación, postura u otra expresión de aceptación que contenga términos diferentes o adicionales a los expuestos en el Convenio de Distribución Internacional o el Catálogo de Productos y Precios para el Distribuidor, deberán ser considerados materia de alteraciones y por este medio son rechazados.

Esto está específicamente convenido que ningún término de orden de compra podrá sustituir o modificar los términos y condiciones expuestos ni el Catálogo de Productos y Precios para el Distribuidor o el Convenio de Distribución Internacional ejecutada entre las partes.

2. CONDICIONES DE PAGO

a) El pago del valor total de la compra deberá ser pagado dentro de los quince (15) días después de la aceptación de cada pedido en la forma de una carta de crédito irrevocable confirmada a la vista, o por giro bancario, giro telegráfico o giro postal depositado en la cuenta de cheques señalada por **EXPORTEK**.

b) En caso de que el pago no sea hecho oportunamente, y sujeto a la cancelación de los derechos del **DISTRIBUIDOR** bajo el Convenio de Distribución Internacional de las partes, **EXPORTEK** puede a su elección:

(i) Aplazar el cumplimiento, procesamiento o entrega del pedido hasta que el pago sea recibido, y, en tal caso, **EXPORTEK** puede ajustar el valor que refleje cambios en el Catálogo de Productos y Precios para el Distribuidor ocurridos durante tal período de aplazamiento y no será responsable de ninguna demora ocasionada por tal aplazamiento; o

(ii) Cancelar el pedido; o

(iii) Proceder a completar el pedido.

c) En caso de que el pago no sea hecho cuando es debido, **EXPORTEK** puede cargar interés sobre el saldo sin pagar a razón del 18 % al año, a menos que un porcentaje más bajo sea asignado por las leyes de usura de la jurisdicción aplicable.

d) Todas las facturas serán fechadas el día del embarque.

e) La mercancía completa será guardada bajo costo y riesgo del **DISTRIBUIDOR** y **EXPORTEK** tendrá el derecho a facturar por gastos razonables de almacenaje y seguro.

3. CONDICIONES DE PEDIDO

a) El **DISTRIBUIDOR** está de acuerdo en que todos los pedidos y contratos finales entre el **DISTRIBUIDOR** y **EXPORTEK** están específicamente sujetos a todos los términos y condiciones de este Catálogo de Productos y Precios. Cualquier pedido, aceptación, postura u otra expresión de aceptación que contenga términos diferentes o adicionales a los expuestos aquí, deberán ser considerados materia de alteraciones y son por este medio rechazados. Todas las cotizaciones y ofertas para contratos y aceptación de pedidos están sujetos a la aprobación final por escrito de **EXPORTEK**.

b) Todos los pedidos recibidos por **EXPORTEK** del **DISTRIBUIDOR** pueden incluir productos de todas clases de material embarcados a un destino.

c) No se pueden hacer aumentos a pedidos ya procesados. Tales pedidos serán considerados como pedidos nuevos para la determinación de cargos de flete y cumplimiento de requisitos para la facturación de pedidos mínimos.

TÉRMINOS Y CONDICIONES DE VENTA

d) Los pedidos pueden incluir productos de cualesquier y toda la línea de **EXPORTEK**, pero estarán sujetos a un pedido mínimo de \$10,000.00 USD Dólares valor neto de facturación más cargos de transportación por cada pedido mínimo.

e) Todas las cotizaciones y ofertas para contratos, así como toda la aceptación de contratos y pedidos, están sujetos a la aprobación final por escrito de la oficina principal de **EXPORTEK**.

f) Todo o una parte de cualquier pedido colocado puede ser cancelado a condición de que **EXPORTEK** sea notificado de eso con por lo menos quince (15) días antes de la fecha programada para el embarque del producto afectado, en cuyo caso **EXPORTEK** puede cobrar una cuota por cancelación del diez por ciento (10%) del valor del producto afectado. Los productos cancelados pueden ser considerados en el cálculo de algún descuento aplicable.

g) Los pedidos de artículos especiales no enlistados en el Catálogo de Productos y Precios para el Distribuidor, artículos del Catálogo modificados por especificaciones del cliente y cantidades inusuales de un producto normal del catálogo, hechos especialmente para un pedido, son aceptados solamente en base a que no se aceptarán cancelaciones ni devoluciones. A petición, una cotización para tales pedidos le será enviada a el **DISTRIBUIDOR** y deberá ser aceptada por escrito. **EXPORTEK** se reserva el derecho a embarcar y cargar un 10% arriba o abajo de la cantidad ordenada.

h) **EXPORTEK** no aceptará pedidos o instrucciones generales o en blanco. Cada pedido deberá ser tratado con una operación individual y deberá estar acompañada por instrucciones completas sobre el pedido.

4. CONDICIONES DE ENTREGA

a) Todos los embarques son enviados Ex Works instalaciones de **EXPORTEK** en Torreón, Coahuila, México para todos los fines, incluyendo la determinación del precio, asignación de responsabilidad para la documentación de importar-exportar, y expresión del título y riesgo de pérdida. Cualquier entrega mas lejos del destino esta dispuesto por **EXPORTEK** a solicitud del **DISTRIBUIDOR**, será solamente como un favor. El transportista que tome posesión del producto a punto de entregar, será considerado un agente del **DISTRIBUIDOR** y no de **EXPORTEK**. a menos de que se convenga de otro modo, **EXPORTEK** embarcará de acuerdo con sus métodos de embarque normal. El costo del flete será agregado en la factura enviada a el **DISTRIBUIDOR**. Cualquier cambio en ese método de embarque puede someter a el **DISTRIBUIDOR** a un cargo adicional. Todo el aseguramiento de los productos debe estar específicamente solicitado por escrito al

DISTRIBUIDOR y deberá ser agregado a la factura presentada a el **DISTRIBUIDOR**.

b) El material será empacado como **EXPORTEK** considere conveniente para protección contra manejo normal y un cargo extra puede ser hecho para conservación, impermeabilización, paletización y protección similar de la mercancía.

c) Ninguna reclamación por faltantes será reconocida por **EXPORTEK** a menos que tal faltante sea reportado por escrito a la Oficina Principal de **EXPORTEK**, dentro de los quince días después de recibido el embarque en su destino. Las reclamaciones no reportadas dentro del plazo no serán admitidas.

d) Todos los embarques de **EXPORTEK** están hechos Ex Works instalaciones de **EXPORTEK** en Torreón, Coahuila, México. El título de las mercancías y riesgo de pérdida pasa a el **DISTRIBUIDOR** cuando **EXPORTEK** pone las mercancías a disposición del transportista en las instalaciones de **EXPORTEK** en Torreón, Coahuila, México. Cualquier reclamación por pérdida o daño en el trayecto deberá ser tratado con el transportista normal involucrado. La aceptación del material de un transportista normal constituye una renuncia a cualquier reclamación contra **EXPORTEK** por tandanza, daño, faltante o pérdida.

e) Las fechas de entrega y embarque son fechas estimadas solamente, y a menos que otra sea especificada, son calculadas de la fecha de recepción del pago en efectivo o carta de crédito irrevocable. Todas las cotizaciones y convenios así como las entregas y otros asuntos, incluyendo la aceptación de todos los pedidos y estimación de todas las fechas de entrega, estan sujetas a todas las actuales y futuras leyes, reglamentos y regulaciones Federales y Estatales, y están también sujetas a huelgas, paros laborales, incendios, accidentes y todas otras causas fuera del control de **EXPORTEK**. **EXPORTEK** no será responsable directamente o indirectamente por demoras de transportistas o demoras por dificultades laborales, faltas, huelgas o paros de cualquier tipo; incendios, accidentes, falta o demora en la obtención de materiales o facilidades de fabricación, actos del gobierno, mal clima o cualquier otra causa similar o causas denominadas como Actos de Dios o fuerza mayor por cualquier tribunal. **EXPORTEK** no será responsable de ningún daño, o multa, cualquier cosa, sea directa, indirecta, especial o consecuencial, resultando de su falta de cumplimiento o demora en el cumplimiento a menos que otra forma sea convenida por escrito por un funcionario autorizado por **EXPORTEK**. El recibimiento del material de un transportista normal constituye una renuncia de cualquier reclamación contra **EXPORTEK** por demora o daño, faltas o pérdidas.

TÉRMINOS Y CONDICIONES DE VENTA

5. COTIZACIONES Y PRECIOS

- a) Los precios entre el **DISTRIBUIDOR** y **EXPORTEK** serán aquellos cotizados por **EXPORTEK** en el Catálogo de Productos y Precios para el Distribuidor vigente en la fecha de aceptación del pedido menos el descuento, (en algunos), establecido por el Convenio de Distribución Internacional entre la partes.
- b) Todos los precios son en U.S. dólares y están sujetos a cambios sin previo aviso.
- c) Los pedidos aceptados serán facturados al precio vigente en la fecha de aceptación.
- d) Las cotizaciones por escrito vencen automáticamente a los 30 días calendario de la fecha de emisión y están sujetas a terminación por aviso dentro de ese período.
- e) Los errores de pluma u omisiones están sujetos a corrección.
- f) Los precios correctos, descuentos y condiciones de los productos **EXPORTEK** son materia de registro del **DISTRIBUIDOR**. **EXPORTEK** no asumirá responsabilidad por algún precio, descuentos o condiciones de venta que aparezcan en la orden de compra del **DISTRIBUIDOR**, incompatible con los precios, descuentos o términos y condiciones de venta publicados o establecidos por **EXPORTEK**.
- g) Los precios están sujetos a ajustes de acuerdo con cualquier acción del gobierno y están expuestos en dólares.

6. FUERZA MAYOR

- a) **EXPORTEK** no será responsable por daños o multas, cualquier cosa que sea directa, indirecta, especial o consecucional, resultado de su falta de cumplimiento o demora en el cumplimiento de pedidos o contratos, o en la entrega o embarques de mercancías, si tal falla o demora es directamente o indirectamente ocasionada por, o en alguna manera proviene de incendios, inundaciones, accidentes, desorden civil, Actos de Dios, guerra, intervención o embargos gubernamentales, huelgas, dificultades laborales, escasez de mano de obra, combustible, energía eléctrica (luz), materiales o provisiones, obstrucciones de cualquier clase, demoras en el transporte, o cualquier causa fuera de su control.

7. IMPUESTOS

La cantidad de cualquier impuesto, derechos aduanales, importación, aranceles, u otros cargos gubernamentales sobre la producción, embarque o uso de las mercancías ordenadas o vendidas de **EXPORTEK**, será agregado a las

facturas a menos que el **DISTRIBUIDOR** proporcione un certificado apto de exención.

8. GARANTÍA

- a) **GARANTÍA LIMITADA**. EXCEPTO COMO ESPECÍFICAMENTE SE MENCIONA EN ESTE CONVENIO, NI **EXPORTEK** NI EL FABRICANTE HACEN NINGUNA **GARANTÍA CON RELACIÓN A LOS PRODUCTOS EXPLÍCITA O IMPLÍCITA, INCLUYENDO PERO NO LIMITADA A LAS GARANTÍAS IMPLÍCITAS DE COMERCIABILIDAD, CONVENIENCIA PARA USO O POR UN PROPÓSITO PARTICULAR.**
- b) **REMEDIO EXCLUSIVO**. LOS PRODUCTOS DE LA **COMPAÑÍA ESTÁN GARANTIZADOS SOLAMENTE CONTRA DEFECTOS DE MATERIAL O MANO DE OBRA BAJO USO NORMAL Y USO ADECUADO Y SERVICIO POR UN PERIODO DE UN AÑO DE LA FECHA DE EMBARQUE POR LA COMPAÑÍA**. ESTA **GARANTÍA SOLAMENTE CUBRIRÁ LOS DEFECTOS EN MATERIALES O MANO DE OBRA DE LOS PRODUCTOS HECHOS POR LA COMPAÑÍA O EL FABRICANTE Y NO DEBIDO A LAS ACCIONES U OMISIONES DE EL **DISTRIBUIDOR** O CUALQUIER OTRA TERCERA PARTE, INCLUYENDO REPARACIONES INADECUADAS O MODIFICACIONES, MAL USO O ABUSO DEL PRODUCTO, INSTALACIONES O AJUSTES IMPROPIOS, Y EN EL ÚNICO Y EXCLUSIVO REMEDIO CONTRA LA COMPAÑÍA O EL FABRICANTE SERÁ QUE EL **DISTRIBUIDOR** DEVUELVA EL PRODUCTO, O LA PARTE DEFECTUOSA DEL MISMO, A LA COMPAÑÍA (CON FLETE Y SEGURO PAGADO) PARA LA REPOSICIÓN O ABONO EN EL TOTAL DEL VALOR DE LA COMPRA DEL **DISTRIBUIDOR**.**
- c) **DAÑOS CONSECUCIONALES**. NI **EXPORTEK** NI EL FABRICANTE SERÁN BAJO NINGUNA CIRCUNSTANCIA RESPONSABLES DE EL **DISTRIBUIDOR** O DE NINGÚN USUARIO O COMPRADOR SUBSECUENTE, POR DAÑOS CONSECUCIONALES, ACCIDENTALES, ESPECIALES O INDIRECTOS PROCEDENTE DE O RELACIONADOS CON ESTE CONVENIO A LAS TRANSACCIONES CONTEMPLADAS AQUÍ.
- d) **RESPONSABILIDAD LIMITADA**. EN NINGÚN MOMENTO SERÁ **RESPONSABILIDAD NI DE **EXPORTEK** O DE EL FABRICANTE, YA SEA BASADA EN UN CONTRATO O AGRAVIO (INCLUYENDO SIN LIMITACIÓN, NEGLIGENCIA Y ESTRUCTA RESPONSABILIDAD AL GRADO PERMITIDO POR LA LEY) O DE OTRO MODO, A EL **DISTRIBUIDOR** PROCEDENTE O RELACIONADO CON ESTE CONVENIO. EXCEDA EL PRECIO AGREGADO A LOS PRODUCTOS COMPRADOS POR EL **DISTRIBUIDOR** EN VIRTUD DE ESTO.**



Plantas BREMSA y MATROX



Plantas BINSAs y RAWELT PVC



Planta RAWELT INYECTADOS

RAWELT, S.A. de C.V.
Torreón, Coah., México
Tel.: (871) 747 4747
E-mail: rawelt_trc@revuelta.com.mx

INYECTADOS
RAWELT
Una División del Grupo REVUELTA

www.rawelt.com.mx
LADA SIN COSTO: 01 800 7117 200 (PARA MÉXICO)

RAWELT PURPURA[®] COAT

RAWELT PURPURA COAT[®]

Es un recubrimiento exterior de PVC con propiedades de dureza, tensión, elongación y características dieléctricas que hacen de este recubrimiento la protección más efectiva en ambientes altamente corrosivos. Recubrimiento interior de URETANO.



Estas piezas son sometidas a pruebas de Cámara Salina con un mínimo de 1000 horas de explosión. Pruebas realizadas por el Instituto Mexicano del Petróleo.

SELLOS PARA ÁREAS PELIGROSAS. SERIE EYS

Sealing fittings
for hazardous locations



RECUBRIMIENTO
DE PVC

- A prueba de explosión.
- A prueba de humedad.
- Posición indistinta, horizontal o vertical.



TUERCAS UNIÓN DE ALUMINIO PARA ÁREAS PELIGROSAS

SERIE TUAL

Aluminum conduit unions
for hazardous locations



Ranuras concéntricas
de empuje para un
sellado perfecto
Roscado de precisión

Prácticas para unir tubo conduit RIGIDO y accesorios, permitiendo el desmontaje sin desenroscar el tubo.

- Fabricación en aluminio libre de cobre inyectado a presión (Diecast).
- Ranuras de empuje para sellado perfecto.
- Rosca NTP de precisión para garantizar continuidad en el aterrizaje.
- Acabado en pintura electrostática termoendurecida.



TUBO CONDUIT RÍGIDO DE ALUMINIO

Aluminum rigid conduit

Fabricado en aluminio 6063, sin costura, bajo norma



Desnudo o con revestimiento de PVC



CAJAS APILABLES

Storage bins



4 COLORES

Rojo, Verde, Azul, Amarillo
3 TAMAÑOS

Poliétileno de alta resistencia. A prueba de óxido, corrosión, agua, alcalis, aceite, grasa y algunos ácidos no fuertes.

- Laterales reforzados con gran resistencia a la carga.
- Base diseñada para ser apiladas en varios niveles.
- Boca frontal de fácil acceso.
- Amplio espacio para etiquetas de identificación.
- Agarraderas moldeadas para fácil manejo con una mano.

POLEAS

Pulleys



Poleas de radios



Poleas variables

Poleas sólidas

TAPAS Y EMPAQUES. PARA SERIE RR, RC Y OVALES

Covers and Gaskets



TAPAS PARA CAJAS A PRUEBA DE INTEMPERIE

- Para cajas rectangulares Serie TR.
- Para cajas cuadradas Serie TC.

TAPONES
PLUGS



- TAPAS: Aluminio troquelado o inyectado a presión (Diecast).
- EMPAQUES: Neopreno y Accopac.

INYECTADOS

RAWELT[®]

40 Aniversario
1974-2014

Productos para
Instalaciones eléctricas

Products for electrical
installations



Fabricación e Integración 100% Nacional
HECHO EN MÉXICO

Manufacturing and Integration 100% National
Made in Mexico

CAJAS RECTANGULARES Y CUADRADAS

SERIE RR y SERIE RC. A prueba de intemperie
Single and two gang weatherproof outlet boxes



14 modelos diferentes
de 1 a 6 entradas

22 modelos diferentes
de 2 a 7 entradas

CAJAS PARA ÁREAS PELIGROSAS LIBRE DE COBRE

SERIE GR y GRO.
Hazardous locations conduit outlet boxes. GR and GRO Series



11 modelos de 2 a 5 entradas para tubos de 1/2" a 2"

LÁMPARAS A PRUEBA DE VAPOR. SERIE V 100

Vaportight lighting fixtures



De diseño moderno para uso rudo, puede ser utilizado en interiores y exteriores de plantas industriales, túneles, puentes, áreas de seguridad, cámaras de refrigeración, plantas tratadoras de aguas residuales, áreas de procesamiento de alimentos, etc.

INYECCIÓN A PRESIÓN (Diecast)
Serie completa de 42 modelos de lámparas con vaso de cristal y 9 modelos con vaso de policarbonato a prueba de vapores no-explosivos, humos corrosivos, agua y humedad.

CAJAS REDONDAS. SERIE CVX, CSX Y VMX

A prueba de intemperie
Weatherproof round outlet boxes

- Diámetros de 3 1/2" y 4" con 5 entradas para tubo de 1/2" y 3/4"
- Diámetro 4 1/2" con 5 entradas de 1/2", 3/4" y 1"
- Su aplicación es similar a la de las cajas rectangulares y cuadradas.



CAJAS OVALES

Conduit outlet boxes
- Para conduit RIGIDO e IMC con rosca NTP
- Para tubo EMT con tornillo



CAJAS UNIÓN. SERIE JB

Junction boxes

NEMA 4X

Caja de conexiones para componentes electrónicos, eléctricos y neumáticos, a prueba de intemperie para uso en interiores y exteriores.



PORTALÁMPARAS. SERIE LHS

A PRUEBA DE INTEMPERIE
Weatherproof lampholder

- Para uso en interior y exterior, de seguridad o recreacional, para iluminar banquetas, caminos peatonales, entradas, etc.
- Acepta lámparas incandescentes y halógenas, base media hasta 150 w. Par 38



LUMINARIA INDUSTRIAL HID. SERIE HL Y A PRUEBA DE EXPLOSIÓN SERIE LE
HID Industrial Lighting fixture. For ordinary and hazardous locations HL Series, and explosion proof LE Series.

AWELT
PURPURA.COM



- Diseñadas para usarse con lámparas de Vapor de Sodio de alta presión, Vapor de Mercurio y Aditivos Metálicos. Donde la humedad, polvo, suciedad, corrosión y vibración estén presentes y donde exista la posibilidad de agua, viento o nieve.

- Luminarias HID con recubrimiento exterior de PVC y recubrimiento interior de URETANO. Este recubrimiento es la protección más efectiva en ambientes altamente corrosivos.

LÁMPARAS LUZ DE OBSTRUCCIÓN. SERIE LO

Obstruction marker light

Aplicaciones:

- La lámpara roja LO se usa para señalar obstrucción en edificios y estructuras altas que pudieran presentar riesgos para la navegación aérea.

Características:

- Aluminio inyectado a presión (Diecast)
- Lente FRESNEL rojo roscado, con visibilidad de 360°.
- Disponible en otros colores: verde, ámbar y azul para otras aplicaciones de no-obstrucción.
- Empaque para lente FRESNEL
- Base de soporte con rosca de 25.4 mm (1") para su instalación.
- Cumple con: AN 2547, AN 2541
FAA AC N° 150/5345-43E
- Lámpara encendido constante.



Relevador de transferencia para lámpara doble de obstrucción LOD
Entrada 31.8 (1 1/4)

- Acciona automáticamente el encendido de la segunda lámpara cuando la primera sufre un daño, manteniendo siempre una lámpara encendida.

INDICE DE SECCIONES DE PRODUCTOS RAWELT
SECTION INDEX OF RAWELT PRODUCTS

Hoja: 1 / 4
 Page:

F - 3254

Sección No.	Serie / Descripción	Series / Description
1		
1.4	CAJA OVAL . ROSCADA. CON TAPA. CON RECUBRIMIENTO DE PVC E INTERIOR DE URETANO PURPURA .	OVAL . CONDUIT BODIES. THREADED. W/ COVER. W/ PVC COATING AND PURPLE URETHANE INNER COATING
1.6	CAJA OVAL . ROSCADA. CON TAPA.	OVAL . CONDUIT BODIES. THREADED. W/COVER
2		
2.1	CAJA OVAL . CON TORNILLO. PARA TUBO EMT. CON TAPA	OVAL . CONDUIT BODIES. SETSCREW. W/ COVER. FOR EMT CONDUIT
3		
3.1	RR . CAJA RECTANGULAR. SIN OREJAS	RR . WEATHERPROOF SINGLE GANG BOX. W/OUT MOUNTING LUGS
3.2	RR . CAJA RECTANGULAR. CON OREJAS	RR . WEATHERPROOF SINGLE GANG BOX. W/ MOUNTING LUGS
3.3	RR . CAJA RECTANGULAR. CON RECUBRIMIENTO DE PVC E INTERIOR DE URETANO PURPURA .	RR . WEATHERPROOF SINGLE GANG BOX. W/ PVC COATING AND PURPLE URETHANE INNER COATING
4		
4.1	RC . CAJA CUADRADA. SIN OREJAS	RC . WEATHERPROOF TWO GANG. BOX. W/OUT MOUNTING LUGS
4.2	RC . CAJA CUADRADA. CON OREJAS	RC . WEATHERPROOF TWO GANG. BOX. W/ MOUNTING LUGS
4.3	RC . CAJA CUADRADA. CON RECUBRIMIENTO DE PVC E INTERIOR DE URETANO PURPURA .	RC . WEATHERPROOF TWO GANG. BOX. W/ PVC COATING AND PURPLE URETHANE INNER COATING
5		
5.1	GR . CAJA PARA AREAS PELIGROSAS	GR . HAZARDOUS LOCATION CONDUIT OULET BOXES
5.2	GR . CAJA PARA AREAS PELIGROSAS. CON RECUBRIMIENTO DE PVC E INTERIOR DE URETANO PURPURA .	GR . HAZARDOUS LOCATION CONDUIT OULET BOXES. W/ PVC COATING AND PURPLE URETHANE INNER COATING
5.3	GRO . CAJAS DE JALADO A 90° A PRUEBA DE EXPLOSION.	GRO . EXPLOSIONPROOF CONDUIT 90° PULLING OUTLET BOXES.
5.4	GRO . CAJAS DE JALADO A 90° A PRUEBA DE EXPLOSION. CON RECUBRIMIENTO DE PVC E INTERIOR DE URETANO PURPURA .	GRO . EXPLOSIONPROOF CONDUIT 90° PULLING OUTLET BOXES. WITH PVC COATING AND PURPLE URETHANE INNER COATING.
6		
6.1	EYS . SELLOS PARA AREAS PELIGROSAS	EYS . SEALING FITTINGS FOR HAZARDOUS LOCATIONS
6.2	EYS . SELLOS PARA AREAS PELIGROSAS. CON RECUBRIMIENTO DE PVC E INTERIOR DE URETANO PURPURA .	EYS . SEALING FITTINGS FOR HAZARDOUS LOCATIONS. W/ PVC COATING AND PURPLE URETHANE INNER COATING

RAWELT, S.A. de C.V.

RAWELT ® INYECTADOS
 Una División del Grupo **REVUELTA**

12 - I - 2015

INDICE DE SECCIONES DE PRODUCTOS RAWELT
SECTION INDEX OF RAWELT PRODUCTS

Hoja: 2 / 4
 Page:

F - 3254

Sección No.	Serie / Descripción	Series / Description
7		
7.1	TAL. TUBO CONDUIT RIGIDO DE ALUMINIO	TAL. RIGID ALUMINUM CONDUIT.
7.2	TAL. TUBO CONDUIT INTERMEDIO ALUMINIO IMC	TAL. IMC ALUMINUM CONDUIT.
7.3	TAL. TUBO CONDUIT RIGIDO ALUMINIO. CON RECUBRIMIENTO DE PVC E INTERIOR DE URETANO PURPURA .	TAL. ALUMINUM RIGID CONDUIT. W/ PVC COATING AND PURPLE URETHANE INNER COATING
7.4	TFE. TUBO CONDUIT RIGIDO ACERO. CON RECUBRIMIENTO DE PVC E INTERIOR DE URETANO PURPURA .	TFE. RIGID STEEL CONDUIT. W/ PVC COATING AND PURPLE URETHANE INNER COATING
7.5	CAL. CODO CONDUIT RIGIDO DE ALUMINIO.	CAL. ALUMINUM RIGID ELBOW.
7.6	CAL. CODO CONDUIT RIGIDO DE ALUMINIO. CON RECUBRIMIENTO DE PVC E INTERIOR DE URETANO PURPURA .	CAL. ALUMINUM RIGID ELBOW. W/ PVC COATING AND PURPLE URETHANE INNER COATING
7.7	CFE. CODO CONDUIT RIGIDO DE ACERO.	CFE. STEEL RIGID CONDUIT ELBOW.
7.8	CFE. CODO CONDUIT RIGIDO DE ACERO. CON RECUBRIMIENTO DE PVC E INTERIOR DE URETANO PURPURA .	CFE. STEEL RIGID CONDUIT ELBOW. W/ PVC COATING AND PURPLE URETHANE INNER COATING
8		
8.1	TU. TUERCA UNION PARA AREAS PELIGROSAS	TU. CONDUIT UNIONS FOR HAZARDOUS LOCATIONS
8.2	TU. TUERCA UNION PARA AREAS PELIGROSAS. CON RECUBRIMIENTO DE PVC E INTERIOR DE URETANO PURPURA .	TU. CONDUIT UNIONS FOR HAZARDOUS LOCATIONS. W/ PVC COATING AND PURPLE URETHANE INNER COATING
9		
9.1	AU. ABRAZADERA "U" GALVANIZADA	"U" BOLT STRAPS. GALVANIZED
9.2	AU. ABRAZADERA "U". CON RECUBRIMIENTO DE PVC . PATA LARGA.	"U" BOLT STRAPS. W/ PVC COATING. LONG LEG.
9.3	AH y AHH. ABRAZADERA "UÑA" y "OMEGA"	AH y AHH. ONE HOLE AND TWO HOLE PIPE STRAP
9.4	AH y AHH. ABRAZADERA "UÑA" y "OMEGA". CON RECUBRIMIENTO DE PVC	AH y AHH. ONE HOLE AND TWO HOLE PIPE STRAP. W/ PVC COATING
9.5	AUS. ABRAZADERA "U". CON RECUBRIMIENTO DE PVC . PATA CORTA.	"U" BOLT STRAPS. W/ PVC COATING. SHORT LEG
9.7	US-UP-PC. CANAL UNISTRUT ACERO GALVANIZADO. CON RECUBRIMIENTO EXTERIOR DE PVC .	US-UP-PC. UNISTRUT CHANEL GALVANIZED STEEL. PVC COATING.
9.9	AUN-PC. ABRAZADERA UNISTRUT CON RECUBRIMIENTO DE PVC .	AUN-PC. UNISTRUT PIPE STRAP. WITH PVC COATING.
10		
10.1	JB. CAJAS DE UNION.	JB. JUNCTION BOXES.
10.2	JB. CAJAS DE UNION CON RECUBRIMIENTO EXTERIOR DE PVC E INTERIOR DE URETANO PURPURA .	JB. JUNCTION BOXES WITH PVC COATING AND PURPLE URETHANE INNER COATING.

INDICE DE SECCIONES DE PRODUCTOS RAWELT
SECTION INDEX OF RAWELT PRODUCTS

Hoja: 3 / 4
 Page:

F - 3254

Sección No.	Serie / Descripción	Series / Description
11		
11.1	POLEAS	PULLEYS
12		
12.1	CAJAS APILABLE DE PLASTICO	STORAGE BINS
13		
13.1	V 100. LAMPARA A PRUEBA DE VAPOR	V 100. VAPORTIGHT FIXTURES
13.2	V 100. LAMPARA A PRUEBA DE VAPOR CON RECUBRIMIENTO DE PVC E INTERIOR DE URETANO PURPURA .	V 100. VAPORTIGHT FIXTURES WITH PVC COATING AND PURPLE URETHANE INNER COATING
13.3	V 100 LED. LAMPARA A PRUEBA DE VAPOR	V 100 LED. VAPORTIGHT FIXTURES
14		
14.1	RESANADOR DE PVC	PVC TOUCH UP COMPOUND
14.1	RESANADOR DE URETANO PURPURA .	PURPLE URETHANE TOUCH UP COMPOUND
15		
15.1	CVX. CAJA REDONDA A PRUEBA DE INTEMPERIE 89 (3 1/2)	CVX. 3 1/2 (89) WEATHERPROOF ROUND OUTLET BOX
15.2	CSX. CAJA REDONDA ESTANDAR A PRUEBA DE INTEMPERIE 102 (4)	CSX. WEATHERPROOF 4 (102) STANDARD ROUND OUTLET BOX
15.3	VMX. CAJA REDONDA USO RUDO A PRUEBA DE INTEMPERIE 114 (4 1/2)	VMX. WEATHERPROOF HEAVY DUTY ROUND OUTLET BOX 4 1/2 (114)
15.4	CVX. CAJA REDONDA A PRUEBA DE INTEMPERIE 89 (3 1/2) CON RECUBRIMIENTO DE PVC E INTERIOR DE URETANO PURPURA .	CVX. 3 1/2 (89) WEATHERPROOF ROUND OUTLET BOX. W/ PVC COATING AND PURPLE URETHANE INNER COATING
15.6	VMX. CAJA REDONDA USO RUDO A PRUEBA DE INTEMPERIE 114 (4 1/2) CON RECUBRIMIENTO DE PVC E INTERIOR DE URETANO PURPURA .	VMX. WEATHERPROOF HEAVY DUTY ROUND OUTLET BOX 4 1/2 (114) W/ PVC COATING AND PURPLE URETHANE INNER COATING
15.7	CSX. CAJA REDONDA USO RUDO A PRUEBA DE INTEMPERIE 102 (4) CON RECUBRIMIENTO DE PVC E INTERIOR DE URETANO PURPURA .	CSX. WEATHERPROOF HEAVY DUTY ROUND OUTLET BOX 4 (102) W/ PVC COATING AND PURPLE URETHANE INNER COATING
16		
16.1	LH. LUMINARIAS DE ALTA INTENSIDAD DE DESCARGA HID.	LH. HID HIGH INTENSITY DISCHARGE LIGHTING FIXTURE.
16.2	LH. LUMINARIAS DE ALTA INTENSIDAD DE DESCARGA HID. CON RECUBRIMIENTO DE PVC E INTERIOR DE URETANO PURPURA .	LH. HID HIGH INTENSITY DISCHARGE LIGHTING FIXTURE. WITH PVC COATING AND PURPLE URETHANE INNER COATING
16.3	LH. LUMINARIAS DE ALTA INTENSIDAD DE DESCARGA HID. SIN BALASTRO	LH. HID HIGH INTENSITY DISCHARGE LIGHTING FIXTURE. ENCLOSED AND GASKETED WITHOUT BALLAST.
16.4	LH. LUMINARIAS DE ALTA INTENSIDAD DE DESCARGA HID. SIN BALASTRO CON RECUBRIMIENTO DE PVC E INTERIOR DE URETANO PURPURA .	LH. HID HIGH INTENSITY DISCHARGE LIGHTING FIXTURE. ENCLOSED AND GASKETED WITHOUT BALLAST WITH PVC COATING AND PURPLE URETHANE INNER COATING.

RAWELT, S.A. de C.V.

RAWELT ® INYECTADOS
 Una División del Grupo **REVUELTA**

INDICE DE SECCIONES DE PRODUCTOS RAWELT
SECTION INDEX OF RAWELT PRODUCTS

Hoja: 4 / 4
 Page:

F - 3254

Sección No.	Serie / Descripción	Series / Description
17		
17.1	LO. LAMPARA LUZ DE OBSTRUCCION	LO. OBSTRUCTION MARKER LIGHT.
17.2	LO. LAMPARA LUZ DE OBSTRUCCION CON RECUBRIMIENTO DE PVC E INTERIOR DE URETANO PURPURA ..	LO. OBSTRUCTION MARKER LIGHT WITH PVC COATING AND PURPLE URETHANE INNER COATING
18		
18.1	LHS. PORTALAMPARAS A PRUEBA DE INTEMPERIE.	LHS. WEATHERPROOF LAMPHOLDER.
19		
19.1	LE. LUMINARIA INDUSTRIAL A PRUEBA DE EXPLOSION.	LE. EXPLOSIONPROOF INDUSTRIAL LIGHTING FIXTURE.
	CERRADOS Y SELLADOS.	ENCLOSED AND GASKETED.
19.2	LE. LUMINARIA INDUSTRIAL A PRUEBA DE EXPLOSION. CERRADOS Y	LE. EXPLOSIONPROOF INDUSTRIAL LIGHTING FIXTURE. ENCLOSED AND
	SELLADOS CON RECUBRIMIENTO DE PVC E INTERIOR DE URETANO PURPURA	GASKETED. WITH PVC COATING AND PURPLE URETHANE INNER COATING
20		
20.2	CC-PC. CONECTOR CONDUIT. CON RECUBRIMIENTO EXTERIOR DE PVC	CC-PC. CONDUIT CONNECTOR. PVC COATING AND PURPLE URETHANE
	E INTERIOR DE URETANO PURPURA .	INNER COATING.
20.4	LTR-LTC. CONECTOR LIQUIT-TIGHT. CON RECUBRIMIENTO EXTERIOR DE PVC	LTR-LTC. LIQUIT-TIGHT CONNECTOR. PVC COATING AND PURPLE URETHANE
	E INTERIOR DE URETANO PURPURA .	
	CERTIFICACIONES Y GARANTIA.	CERTIFICATIONS AND WARRANTY.

RAWELT, S.A. de C.V.

RAWELT ® INYECTADOS
 Una División del Grupo **REVUELTA**

1.2- CAJA OVAL. PARA TUBO RIGIDO E IMC. **DIMENSIONES.**

1.2- OVAL CONDUIT BODIES. FOR USE WITH RIGID AND IMC CONDUIT. **DIMENSIONS.**

SECCIONES 1.2, 1.3, 1.6

TIPO / TYPE **OLB**

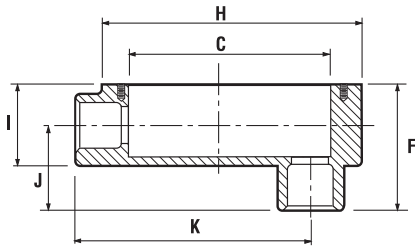

MEDIDA SIZE		A		B		C		D		E		F		G		H		I		J		K		L			
		in	mm	in	mm	in	mm	in	mm	in	mm	in	mm	in	mm	in	mm	in	mm	in	mm	in	mm	in	mm	in	mm
12.7	1/2	4.33	110	1.32	33.5	3.23	82	1.08	27.5	3.50	89	2.05	52	8-32	4.17	3.94	100	1.38	35	1.26	32	3.58	91				
19.0	3/4	5.05	128.5	1.47	37.5	3.77	96	1.27	32.5	4.11	104.5	2.32	59	8-32	4.17	4.60	117	1.59	40.5	1.37	35	4.01	102				
25.4	1	5.76	146.5	1.77	45	4.31	109.5	1.55	39.5	4.82	122.5	2.48	63	8-32	4.17	5.37	136.5	1.77	45	1.45	37	4.64	118				
31.8	1 1/4	7.72	196	2.48	63	6.04	153.5	2.20	56	6.53	166	3.30	84	12-24	5.49	7.24	184	2.48	63	1.89	48	6.22	158				
38.1	1 1/2	7.72	196	2.48	63	6.04	153.5	2.20	56	6.53	166	3.58	91	12-24	5.49	7.26	184.5	2.65	67.5	2.12	54	6.22	158				
50.8	2	9.56	243	3.11	79	8.14	207	2.81	71.6	8.50	216	4.42	112.5	12-24	5.49	9.40	239	3.42	87	2.36	60	7.95	202				
63.5 S	2 1/2 S	10.27	261	4.23	107.5	7.63	194	3.76	95.5	8.14	207	5.21	132.5	5/16	7.93	9.33	237	3.74	95	3.22	82	7.67	195				
76.2 S	3 S	10.27	261	4.21	107	7.63	194	3.77	96	8.14	207	6.02	153	5/16	7.93	9.33	237	4.37	111	3.74	95	7.55	192				
63.5 L	2 1/2 L	13.07	332	4.60	117	10.47	266	4.13	105	11.25	286	5.98	152	5/16	7.93	12.32	313	4.52	115	3.54	90	10.59	269				
76.2 L	3 L	13.07	332	4.60	117	10.47	266	4.13	105	11.25	286	5.98	152	5/16	7.93	12.32	313	4.52	115	3.54	90	10.59	269				

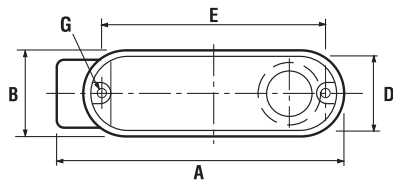

TIPO / TYPE **OT**

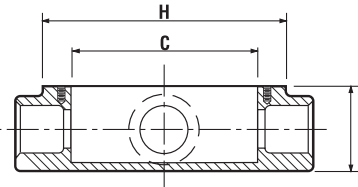

MEDIDA SIZE		A		B		C		D		E		F		G		H		I		J		K		L			
		in	mm	in	mm	in	mm	in	mm	in	mm	in	mm	in	mm	in	mm	in	mm	in	mm	in	mm	in	mm	in	mm
12.7	1/2	4.76	121	1.32	33.5	3.23	82	1.08	27.5	3.50	89	1.99	50.5	8-32	4.17	3.90	99	1.38	35	1.34	34	2.38	60.5				
19.0	3/4	5.43	138	1.47	37.5	3.74	95	1.27	32.5	4.09	104	2.28	58	8-32	4.17	4.58	116.5	1.61	41	1.53	39	2.71	69				
25.4	1	6.14	156	1.77	45	4.33	110	1.57	40	4.82	122.5	2.53	64.5	8-32	4.17	5.35	136	1.75	44.5	1.61	41	3.07	78				
31.8	1 1/4	8.22	209	2.48	63	5.96	151.5	2.20	56	6.53	166	3.44	87.5	12-24	5.49	7.26	184.5	2.71	69	2.16	55	4.11	104.5				
38.1	1 1/2	8.22	209	2.48	63	5.94	151	2.20	56	6.53	166	3.44	87.5	12-24	5.49	7.28	185	2.69	68.5	2.16	55	4.11	104.5				
50.8	2	9.92	252	3.13	79.5	7.63	194	2.82	71.8	8.52	216.5	4.46	113.5	12-24	5.49	9.42	239.5	3.44	87.5	2.44	62	4.96	126				
63.5 S	2 1/2 S	11.18	284	4.15	106.5	7.61	193.5	3.74	95	8.11	206	5.74	146	5/16	7.93	9.25	235	3.74	95	3.58	91	5.59	142				
76.2 S	3 S	11.02	280	4.21	107	7.14	181.5	3.76	95.5	8.07	205	5.90	150	5/16	7.93	9.29	236	4.33	110	3.74	95	5.51	140				
63.5 L	2 1/2 L	13.81	351	4.60	117	10.31	262	4.13	105	11.29	287	5.82	148	5/16	7.93	12.30	312.5	4.52	115	3.50	89	6.88	175				
76.2 L	3 L	13.81	351	4.60	117	10.31	262	4.13	105	11.29	287	5.82	148	5/16	7.93	12.30	312.5	4.52	115	3.50	89	6.88	175				

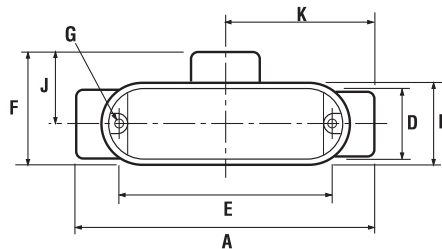

1.2- CAJA OVAL. PARA TUBO RIGIDO E IMC. **DIMENSIONES.**

1.2- OVAL CONDUIT BODIES. FOR USE WITH RIGID AND IMC CONDUIT. **DIMENSIONS.**

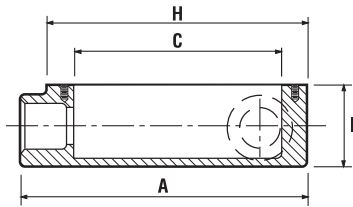

TIPO / TYPE OLL

MEDIDA SIZE		A		B		C		D		E		F		G		H		I		J		K		L			
		in	mm	in	mm	in	mm	in	mm	in	mm	in	mm	in	mm	in	mm	in	mm	in	mm	in	mm	in	mm	in	mm
12.7	1/2	4.33	110	1.32	33.5	3.23	82	1.08	27.5	3.50	89	1.99	50.5	8-32	4.17	3.90	99	1.38	35	1.34	34	3.38	86				
19.0	3/4	5.0	127	1.49	38	3.72	94.5	1.29	33	4.09	104	2.24	57	8-32	4.17	4.60	117	1.59	40.5	1.51	38.5	3.89	99				
25.4	1	5.74	146	1.77	45	4.25	108	1.57	40	4.82	122.5	1.77	45	8-32	4.17	5.37	136.5	1.77	45	1.61	41	4.60	117				
31.8	1 1/4	7.71	196	2.46	62.5	6.08	154.5	2.18	55.5	6.57	167	3.28	83.5	12-24	5.49	7.26	184.5	2.46	62.5	2.04	52	6.14	156				
38.1	1 1/2	7.71	196	2.46	62.5	6.02	153	2.18	55.5	6.53	166	3.28	83.5	12-24	5.49	7.26	184.5	2.65	67.5	2.04	52	6.25	159				
50.8	2	9.74	247.5	3.12	79.5	7.87	200	2.83	72	8.54	217	4.09	104	12-24	5.49	9.44	240	3.48	88.5	2.46	62.5	7.51	191				
63.5 S	2 1/2 S	10.39	264	4.27	108.5	7.63	194	3.74	95	8.14	207	5.84	148.5	5/16	7.93	9.35	237.5	3.70	94	3.62	92	7.63	194				
76.2 S	3 S	10.39	264	4.64	118	7.59	193	3.75	95.5	8.14	207	5.90	150	5/16	7.93	9.35	237.5	4.37	111	3.75	95.5	7.59	193				
63.5 L	2 1/2 L	13.07	332	4.60	117	10.43	265	4.13	105	11.25	286	5.82	148	5/16	7.93	12.32	313	4.48	114	3.50	89	10.55	268				
76.2 L	3 L	13.07	332	4.60	117	10.43	265	4.13	105	11.25	286	5.82	148	5/16	7.93	12.32	313	4.48	114	3.50	89	10.55	268				

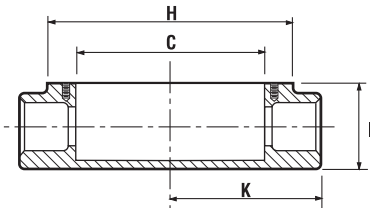
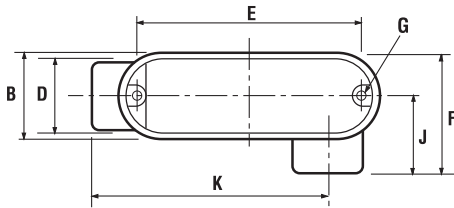

TIPO / TYPE OC

MEDIDA SIZE		A		B		C		D		E		F		G		H		I		J		K		L			
		in	mm	in	mm	in	mm	in	mm	in	mm	in	mm	in	mm	in	mm	in	mm	in	mm	in	mm	in	mm	in	mm
12.7	1/2	4.76	121	1.32	33.5	3.23	82	1.08	27.5	3.50	89			8-32	4.17	3.90	99	1.38	35			2.38	60.5				
19.0	3/4	5.39	137	1.49	38	3.72	94.5	1.27	32.5	4.09	104			8-32	4.17	4.60	117	1.57	40			2.69	68.5				
25.4	1	6.14	156	1.79	45.5	4.29	109	1.57	40	4.82	122.5			8-32	4.17	5.39	137	1.77	45			3.07	78				
31.8	1 1/4	8.22	209	2.46	62.5	5.96	151.5	2.18	55.5	6.53	166			12-24	5.49	7.26	184.5	2.46	62.5			4.11	104.5				
38.1	1 1/2	8.22	209	2.46	62.5	5.96	151.5	2.18	55.5	6.53	166			12-24	5.49	7.26	184.5	2.65	67.5			4.11	104.5				
50.8	2	9.92	252	3.12	79.5	7.63	194	2.83	72	8.54	217			12-24	5.49	9.44	240	3.48	88.5			4.96	126				

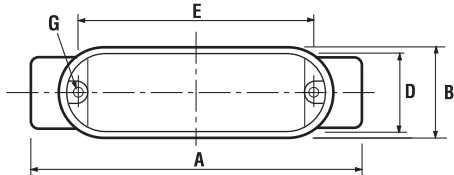

RAWELT, S.A. de C.V.

RAWELT © INYECTADOS
Una División del Grupo **REVUELTA**

1.2- CAJA OVAL. PARA TUBO RIGIDO E IMC. DIMENSIONES.

1.2- OVAL CONDUIT BODIES. FOR USE WITH RIGID AND IMC CONDUIT. DIMENSIONS.

SECCIONES 1.2, 1.3, 1.6

FICHA TECNICA / TECHNICAL DATA

007-RW-271

TIPO / TYPE **OLR**

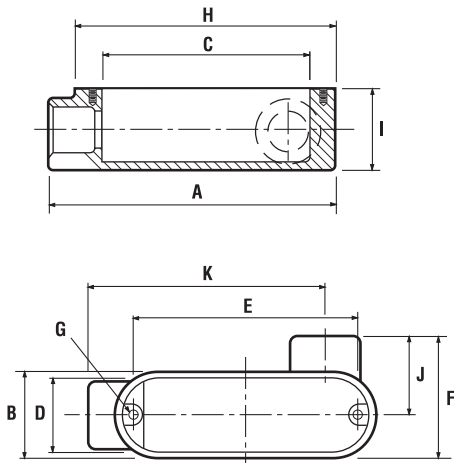

MEDIDA SIZE		A		B		C		D		E		F		G		H		I		J		K		L	
		in	mm	in	mm	in	mm	in	mm	in	mm	in	mm	in	mm	in	mm	in	mm	in	mm	in	mm	in	mm
12.7	1 / 2	4.33	110	1.32	33.5	3.23	82	1.08	27.5	3.50	89	1.99	50.5	8-32	4.17	3.90	99	1.38	35	1.34	34	3.38	86		
19.0	3 / 4	5.0	127	1.47	37.5	3.70	94	1.27	32.5	4.07	103.5	2.26	57.5	8-32	4.17	4.60	117	1.59	40.5	1.51	38.5	3.89	99		
25.4	1	5.74	146	1.77	45	4.25	108	1.57	40	4.82	122.5	2.51	64	8-32	4.17	5.37	136.5	1.77	45	1.63	41.5	4.60	117		
31.8	1 1/4	7.83	199	2.48	63	6.02	153	2.20	56	6.57	167	3.30	84	12-24	5.49	7.26	184.5	2.48	63	2.10	53.5	6.25	159		
38.1	1 1/2	7.75	197	2.48	63	6.02	153	2.20	56	6.53	166	3.30	84	12-24	5.49	7.26	184.5	2.65	67.5	2.04	52	6.25	159		
50.8	2	9.70	246.5	3.13	79.5	8.14	207	2.83	72	8.54	217	4.05	103	12-24	5.49	9.44	240	3.46	88	2.40	61	7.51	191		
63.5 S	2 1/2 S	10.39	264	4.25	108	7.63	194	3.74	95	8.14	207	5.78	147	5/16	7.93	9.33	237	3.74	95	3.62	92	7.63	194		
76.2 S	3 S	10.39	264	4.25	108	7.63	194	3.74	95	8.14	207	5.96	151.5	5/16	7.93	9.35	237.5	4.44	113	3.81	97	7.59	193		
63.5 L	2 1/2 L	13.03	331	4.62	117.5	10.51	267	4.13	105	11.27	286.5	5.82	148	5/16	7.93	12.32	313	4.48	114	3.50	89	10.55	268		
76.2 L	3 L	13.03	331	4.62	117.5	10.51	267	4.13	105	11.27	286.5	5.82	148	5/16	7.93	12.32	313	4.48	114	3.50	89	10.55	268		

**1.4 - CAJA OVAL. CON TAPA.
CON RECUBRIMIENTO EXTERIOR DE PVC E INTERIOR DE URETANO PURPURA.**

Hoja: 1 / 3
Page:

**1.4 - OVAL CONDUIT BODIES. WITH COVER.
WITH PVC COATING AND PURPLE URETHANE INNER COATING.**

**FICHA TECNICA / TECHNICAL DATA
007 - RW - 124**

- A prueba de áreas corrosivas.
- Recubrimiento PVC: 40 mils mínimo.
- Uretano PURPURA: 2 mils mínimo.
- Mangas en las entradas para un sellado hermético.
- Material: Aluminio inyectado a presión (diecast).
- Rosca NPT para usarse con tubo conduit RIGIDO e IMC.
- Tapa de lámina de Aluminio.
- Tornillos de acero inoxidable encapsulados incluidos.
- Fabricación en base a: UL 514 A
CAN/CSA-C22.2 No. 18-92
- Adecuado para áreas clasificadas Clase I, División 2 si la instalación cumple con NEC 501-4 (b).

- For use in corrosive atmospheres.
- PVC coating: 40 mils minimum.
- PURPLE Urethane: 2 mils minimum.
- Pressure sealing sleeves on conduit openings.
- Material: Diecast aluminum
- NPT threaded for use with RIGID and IMC conduit.
- Sheet aluminum cover
- Encapsulated stainless steel screws included.
- Manufactured in compliance with: UL 514 A
CAN/CSA-C22.2 No. 18-92
- Suitable for classified location use in Class I, Division 2 areas if installed in compliance with NEC 501-4 (b).

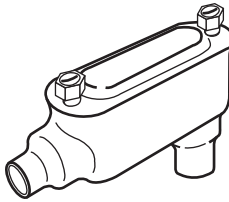
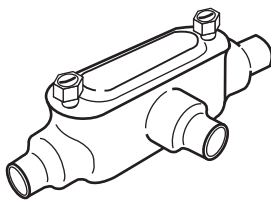

USAR No. DE CODIGO PARA HACER PEDIDOS / TO ORDER USE CODE NUMBER

Figura Figure	Catálogo Catalog	Código Code	Medida nominal Hub size		Volumen Volume		Peso x 100 pzas. Weight x 100 pcs.		Std. Pkg. Pzas. Pcs.	Num. y catib. max. conduct. Max. No. and sze. conduct.
			mm	inch	cm ³	cu. in	kg	Lb		
	OLB-3467-PC	28.13.3467.PC	12.7	1/2	65.5	4.0	23	51	48	3, #8 AWG
	OLB-0088-PC	28.13.1580.PC	19.0	3/4	106.4	6.5	25	55	30	3, #6 AWG
	OLB-0093-PC	28.13.1584.PC	25.4	1	180.1	11.0	32	71	23	3, #6 AWG
	OLB-0098-PC	28.13.1588.PC	31.8	1 1/4	512.6	31.3	70	154	8	3, #2 AWG
	OLB-0078-PC	28.13.1572.PC	38.1	1 1/2	529.0	32.3	72	159	8	3, #1/0
	OLB-0306-PC	28.13.1599.PC	50.8	2	1195.7	73.0	146	322	4	3, #3/0
	OLB-0308-PC	28.13.1601.PC	63.5 S	2 1/2 S	1564.2	95.5	266	586	2	3, #2/0
	OLB-0297-PC	28.13.1591.PC	63.5 L	2 1/2 L	2900.0	177.0			4	3, #3/0
	OLB-0310-PC	28.13.1603.PC	76.2 S	3 S	1790.3	109.3			2	3, #2/0
	OLB-0298-PC	28.13.1592.PC	76.2 L	3 L	2900.0	177.0			4	3, #3/0
	OT-3468-PC	28.13.3468.PC	12.7	1/2	65.5	4.0	23	51	32	3, #8 AWG
	OT-0087-PC	28.13.1579.PC	19.0	3/4	114.6	7.0	26	57	24	3, #6 AWG
	OT-0092-PC	28.13.1583.PC	25.4	1	180.1	11.0	33	84	17	3, #4 AWG
	OT-0097-PC	28.13.1587.PC	31.8	1 1/4	496.3	30.3	82	180	7	3, #2 AWG
	OT-0077-PC	28.13.1571.PC	38.1	1 1/2	512.6	31.3	90	198	7	3, #2 AWG
	OT-0307-PC	28.13.1600.PC	50.8	2	1126.9	68.8	160	353	2	3, #1 AWG
	OT-0309-PC	28.13.1602.PC	63.5 S	2 1/2 S	1528.2	93.3	271	597	3	3, #1 AWG
	OT-0301-PC	28.13.1595.PC	63.5 L	2 1/2 L	2800.9	170.9			4	3, #2/0
	OT-0311-PC	28.13.1604.PC	76.2 S	3 S	1765.7	107.8			3	3, #1 AWG
	OT-0302-PC	28.13.1596.PC	76.2 L	3 L	2800.9	170.9			4	3, #2/0

Especificaciones sujetas a cambio sin previo aviso. Specifications are subject to change without notice.

RAWELT, S.A. de C.V.

Una División del Grupo **REVUELTA**

**RAWELT
PURPURA[®] COAT**

**1.4 - CAJA OVAL. CON TAPA.
CON RECUBRIMIENTO EXTERIOR DE PVC E INTERIOR DE URETANO PURPURA.**

Hoja: 2 / 3
Page:

**1.4 - OVAL CONDUIT BODIES. WITH COVER.
WITH PVC COATING AND PURPLE URETHANE INNER COATING.**

FICHA TECNICA / TECHNICAL DATA

007 - RW - 124

USAR No. DE CODIGO PARA HACER PEDIDOS / TO ORDER USE CODE NUMBER

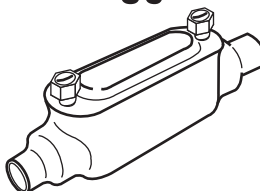
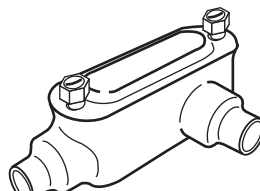
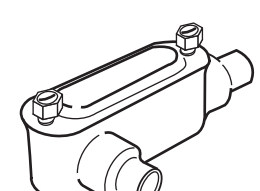
Figura Figure	Catálogo Catalog	Código Code	Medida nominal Hub size		Volumen Volume		Peso x 100 pzas. Weight x 100 pcs.		Std. Pkg. Pzas. Pcs.	Num. y calib. max. conduct. Max. No. and sze. conduct.
			mm	inch	cm ³	cu. in	kg	Lb		
 <p>OC</p>	OC-3469-PC	28.13.3469.PC	12.7	1/2	65.5	4.0	22	49	57	3, #8 AWG
	OC-0330-PC	28.13.1612.PC	19.0	3/4	119.5	7.3	24	53	32	3, #6 AWG
	OC-0331-PC	28.13.1613.PC	25.4	1	185.0	11.3	31	68	24	3, #4 AWG
	OC-2625-PC	28.13.2662.PC	31.8	1 1/4	455.9	27.8	66	146	12	3, #2 AWG
	OC-2626-PC	28.13.2696.PC	38.1	1 1/2	488.7	29.8	72	159	11	3, #2 AWG
	OC-2627-PC	28.13.2730.PC	50.8	2	1087.3	66.3	149	329	3	3, #2/0
 <p>OLL</p>	OLL-3470-PC	28.13.3470.PC	12.7	1/2	65.5	4.0	24	53	32	3, #8 AWG
	OLL-0089-PC	28.13.1581.PC	19.0	3/4	111.3	6.8	30	66	32	3, #6 AWG
	OLL-0094-PC	28.13.1585.PC	25.4	1	185.0	11.3	35	77	18	3, #4 AWG
	OLL-0099-PC	28.13.1589.PC	31.8	1 1/4	512.6	31.3	68	150	9	3, #2 AWG
	OLL-0079-PC	28.13.1573.PC	38.1	1 1/2	537.2	32.8	72	159	8	3, #1/0
	OLL-0323-PC	28.13.1608.PC	50.8	2	1208.8	73.8	175	386	4	3, #4/0
	OLL-0324-PC	28.13.1609.PC	63.5 S	2 1/2 S	1610.1	98.3	220	485	2	3, #4/0
	OLL-0303-PC	28.13.1597.PC	63.5 L	2 1/2 L	2866.5	174.9			4	3, #300 MCM
	OLL-0325-PC	28.13.1610.PC	76.2 S	3 S	1850.9	113.0	327		2	3, #4/0
OLL-0304-PC	28.13.1598.PC	76.2 L	3 L	2866.5	174.9			4	3, #250 MCM	
 <p>OLR</p>	OLR-3471-PC	28.13.3471.PC	12.7	1/2	65.5	4.0	24	53	32	3, #8 AWG
	OLR-0090-PC	28.13.1582.PC	19.0	3/4	119.5	7.3	30	66	32	3, #6 AWG
	OLR-0095-PC	28.13.1586.PC	25.4	1	185.0	11.3	37	82	18	3, #4 AWG
	OLR-0100-PC	28.13.1590.PC	31.8	1 1/4	512.6	31.3	75	165	9	3, #2 AWG
	OLR-0080-PC	28.13.1574.PC	38.1	1 1/2	540.5	33.0	72	159	8	3, #1/0
	OLR-0320-PC	28.13.1605.PC	50.8	2	1203.9	73.5	172	386	4	3, #4/0
	OLR-0321-PC	28.13.1606.PC	63.5 S	2 1/2 S	1577.3	96.3			2	3, #4/0
	OLR-0299-PC	28.13.1593.PC	63.5 L	2 1/2 L	2866.5	174.9	327		4	3, #300 MCM
	OLR-0322-PC	28.13.1607.PC	76.2 S	3 S	1850.9	113.0			2	3, #4/0
	OLR-0300-PC	28.13.1594.PC	76.2 L	3 L	2866.5	174.9			4	3, #250 MCM

Certificaciones / Compliances:  Expediente/File No. LR 105795-1  Expediente/File No. E135600

Especificaciones sujetas a cambio sin previo aviso. Specifications are subject to change without notice.

RAWELT, S.A. de C.V.

Una División del Grupo **REVUELTA** 

RAWELT
PURPURA 
COAT

**1.4 - CAJA OVAL. CON TAPA.
CON RECUBRIMIENTO EXTERIOR DE PVC E INTERIOR DE URETANO PURPURA.**

Hoja: 3 / 3
Page:

**1.4 - OVAL CONDUIT BODIES. WITH COVER.
WITH PVC COATING AND PURPLE URETHANE INNER COATING.**

FICHA TECNICA / TECHNICAL DATA

007-RW-124

TAPA

- A prueba de áreas corrosivas.
- Recubrimiento PVC: 40 mils mínimo.
- Uretano PURPURA: 2 mils mínimo.
- Tapa de lámina de aluminio.
- Tornillos de acero inoxidable encapsulados incluidos.

COVER

- For use in corrosive atmospheres.
- PVC coating: 40 mils minimum.
- Urethane PURPLE: 2 mils minimum.
- Sheet aluminum cover.
- Encapsulated stainless steel screws included.

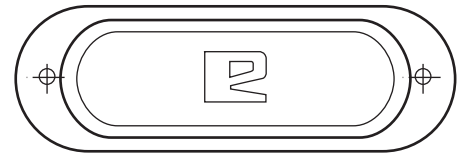

USAR No. DE CODIGO PARA HACER PEDIDOS / TO ORDER USE CODE NUMBER

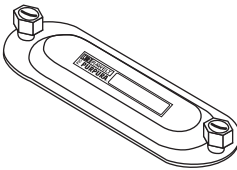
Figura Figure	Catálogo Catalog	Código Code	Medida nominal Hub size		Espesor Thickness		Peso x 100 pzas. Weight x 100 pcs.					Std. Pkg. Pzas. Pcs.
			mm	inch	mm	inch	kg	Lb				
	TO-2991-PC	28.18.3472.PC	12.7	1/2	1.7	.067	1.8	3.9				
	TO-0356-PC	28.18.2772.PC	19.0	3/4	1.7	.067	2.0	4.4				
	TO-0357-PC	28.18.2773.PC	25.4	1	1.7	.067	2.7	5.9				
	TO-0363-PC	28.18.2774.PC	31.8	1 1/4	1.7	.067	5.0	11.0				
	TO-0363-PC	28.18.2774.PC	38.1	1 1/2	1.7	.067	5.0	11.0				
	TO-0373-PC	28.18.2775.PC	50.8	2	1.7	.067	8.5	18.7				
	TO-0374-PC	28.18.2776.PC	63.5 S	2 1/2 S	1.7	.067	10.6	23.3				
	TO-0388-PC	28.18.2777.PC	63.5 L	2 1/2 L	2.3	.090	20.8	45.8				
	TO-0374-PC	28.18.2776.PC	76.2 S	3 S	1.7	.067	10.6	23.3				
	TO-0388-PC	28.18.2777.PC	76.2 L	3 L	2.3	.090	20.8	45.8				

Certificaciones / Compliances:



Expediente/File No. E135600



Expediente/File No. LR 105795-1

Especificaciones sujetas a cambio sin previo aviso. Specifications are subject to change without notice.

RAWELT, S.A. de C.V.

Una División del Grupo **REVUELTA**

**RAWELT
PURPURA** COAT

Cotización/Quotation Plazo de embarque* / Shipment exw* :

Pedido No./Purchase order :

Our ref.:

Fecha/Date: Vendedor/Salesman: No.

Facturar a/Invoice to: RFC.

Ordenado por/Ordered by: Tel. () Fax ()

Dirección/Address:

..... C.P./Zip. Lugar/City/Country:





Consignar a/Ship to:

..... Embarcar: Camión x Cobrar Pagado Paquete

Cond. de Pago/Terms:

Cond. de Venta/Sale conditions: L.P.:

• Antes de fincar el pedido en firme, favor de confirmar con fábrica el plazo de embarque definitivo.
 • Before place your order, please confirm with RAWELT definitive date of shipment.

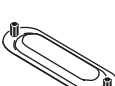
1.4 - SERIE OVAL - PC. CON RECUBRIMIENTO DE PVC / WITH PVC COATING							TAPA / COVER					
Cantidad piezas												
	Std. Pkg. Pzas.	código xxxx	LB	OT	OC	LL	LR	Código: 28.13.XXXX.PC		TO		
12.7 1/2	48	3467.PC	32	3468.PC	57	3469.PC	32	3470.PC	32	3471.PC	28.18.3472.PC	
19.0 3/4	30	1580.PC	24	1579.PC	32	1612.PC	32	1581.PC	32	1582.PC	28.18.2772.PC	
25.4 1	23	1584.PC	17	1583.PC	24	1613.PC	18	1585.PC	18	1586.PC	28.18.2773.PC	
31.8 1 1/4	8	1588.PC	7	1587.PC	12	2662.PC	9	1589.PC	9	1590.PC	28.18.2774.PC	
38.1 1 1/2	8	1572.PC	7	1571.PC	11	2696.PC	8	1573.PC	8	1574.PC	28.18.2774.PC	
50.8 2	4	1599.PC	2	1600.PC	3	2730.PC	4	1608.PC	4	1605.PC	28.18.2775.PC	
63.5 S* 2 1/2 S*	2	1601.PC	3	1602.PC			2	1609.PC	2	1606.PC	28.18.2776.PC	
63.5 L** 2 1/2 L**	4	1591.PC	4	1595.PC			4	1597.PC	4	1593.PC	28.18.2777.PC	
76.2 S* 3 S*	2	1603.PC	3	1604.PC			2	1610.PC	2	1607.PC	28.18.2776.PC	
76.2 L** 3 L**	4	1592.PC	4	1596.PC			4	1598.PC	4	1594.PC	28.18.2777.PC	

Expediente
 Control
 Embarques
 Almacén
 Producción

* S: Corto/Short ** L: Largo/Large



OLB

CAJA OVAL

Para Instalaciones Industriales y Comerciales
Con Tapa
Para tubo Rígido e IMC



LISTED



OLL



OT



OC



OLR

INYECTADOS

RAWELT®

Fabricación e Integración 100% Nacional
HECHO EN MÉXICO

Manufacturing and Integration 100% National.
Made in Mexico

Las cajas de registro ovals RAWELT son diseñadas y fabricadas bajo los mas estrictos controles de calidad, certificadas en normas internacionales, por UL y CSA siendo utilizadas en la industria tanto pesada como ligera, así mismo en aplicaciones comerciales como residenciales.

Gracias a el método de moldeo por inyección a presión, sus paredes de aluminio son compactas y libres de porosidad obteniéndose una estabilidad dimensional y una resistencia extraordinaria para ser usadas en cualquier tipo de industria, con un peso 3 veces más ligero que otro sistema de moldeo.

- Roscas **NPT** concéntricas a la boca para un sellado, ajuste y escuadre perfecto a 90° en el tubo ensamblado.
- Resistente a ambientes húmedos y altamente corrosivos.
- Acabados de máxima durabilidad, como pintura Epoxy-Poliéster termoendurecida, para ambientes húmedos y corrosión con pruebas de cámara salina de más de 500 horas, y con recubrimiento de **PVC** exterior y **Uretano RAWELT Purpura** en el interior para ambientes extremadamente corrosivos con pruebas de cámara salina de más de 1000 horas..

En **RAWELT** contamos con la infraestructura necesaria para diseñar y construir herramientas y maquinaria para la fabricación de nuestros propios productos, sin depender de terceros, manteniéndolos en optimo estado teniendo total y absoluto control de nuestros procesos, revisando la calidad en cada fase de la fabricación, desde la materia prima hasta el empaçado y entrega del producto.

Gran inventario en nuestros almacenes propios, estratégicamente distribuidos para una entrega rápida y completa. Obteniendo un ahorro económico y de espacio en sus inventarios.

Cuerpo: Aluminio inyectado a presión

Tapa: Lamina de aluminio troquelada con resistencia de **17000 PSI**

Empaque: Neopreno

Acabado: Pintura electroestática Epoxy-Poliéster termoendurecida

Certificaciones:

UL 514 A y CSA-C22.2 No. 18-92

UL FILE: E135600

CSA FILE: LR105795-1



The RAWELT oval conduit boxes are designed and manufactured under the most strict quality controls and certified in international standards by UL and CSA, it is used in both heavy and light industry, also in commercial and residential applications.

Thanks to the method of diecasting, the aluminum walls are compact, thin and free of porosity obtaining a dimensional stability and outstanding resistance to be used in any industry, weighing lighter three times that another moulding system.

- Concentric **NPT** threads to the hubs for a sealing, adjustment and perfect 90° squaring in the assembled **NPT** pipe.
- Wet and highly corrosive environments resistant.
- High durability finishes, thermoset epoxic-polyester powder coating, for wet and corrosive environments with 500 hours salt spray fog test and exterior **PVC** and interior **RAWELT Urethane Purple** for high corrosives environments with 1000 hours of salt spray fog test.

RAWELT has the infrastructure to design and built the machinery and tooling to manufacture their own products, without relying third parties, and keeping them in optimal condition to have total and absolute control of our processes, checking the quality at every stage of manufacturing, from raw materials to packaging and product delivery.

Large inventory in our warehouses, strategically located for quick and complete delivery. Obtaining economic and space savings in your inventory.

Body: Diecast Aluminum

Cover: Aluminum stamped sheet with 17000 PSI of resistance

Gasket: Neoprene

Finish: Electrostatic powder coating thermoset

Certifications:

UL 514 A y CSA-C22.2 No. 18-92

UL FILE: E135600

CSA FILE: LR105795-1

1.6 - CAJA OVAL. CON TAPA. PARA TUBO RIGIDO E IMC.

1.6 - OVAL CONDUIT BODIES. WITH COVER. FOR USE WITH RIGID AND IMC CONDUIT.

FICHA TECNICA / TECHNICAL DATA

007 - RW - 277

- Material:
 - Cuerpo: Aluminio inyectado a presión (diecast).
 - Tapa: Lámina de Aluminio.
 - Tornillos: Galvanizados.
- Acabados: Pintura electrostática epoxica/poliestere polimerizada.
- Rosca NPT para usarse con tubo conduit RIGIDO e IMC.
- Tapa y tornillos ensamblados.
- Empaque: Proporciona hermetismo al agua.
- Fabricación en base a: UL 514 A
CAN/CSA-C22.2 No. 18-92
- Adecuado para áreas clasificadas clase I, división 2 si la instalación cumple con NEC 501-4 (b).

- Material:
 - Body: Diecast aluminum.
 - Cover: Sheet aluminum.
 - Screws: Galvanized steel.
- Finish: Electrostatic powder epoxy/poliestere coating.
- NPT threaded for use with RIGID and IMC conduit.
- Cover and screws assembled.
- Gasket: Provide rain tight.
- Manufactured in compliance with: UL 514 A
CAN/CSA-C22.2 No. 18-92
- Suitable for classified location use in class I, division 2 areas if installed in compliance with NEC 501-4 (b).

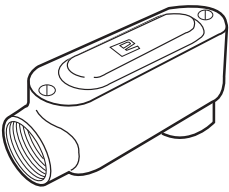
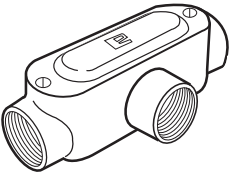
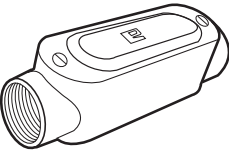

USAR No. DE CODIGO PARA HACER PEDIDOS / TO ORDER USE CODE NUMBER

Figura Figure	Catalogo Catalog	Codigo Code	Medida nominal Hub size		Volumen Volume		Peso x 100 pzas. Weight x 100 pcs.		Unit Ctn. Pzas. Pcs.	Ship Ctn. Pzas. Pcs.	Std. Pkg. Pzas. Pcs.	Num. y calib. max. conduct. Max. No. and sze. conduct.
			mm	inch	cm ³	cu. in	kg	Lb				
OLB 	OLB-2986-C	28.01.2986.C	12.7	1/2	65.5	4.0	11.2	24.6	10	40	46	3, #8 AWG
	OLB-0088-C	28.01.0088.C	19.0	3/4	106.4	6.5	16.8	37.1	5	35	30	3, #6 AWG
	OLB-0093-C	28.01.0093.C	25.4	1	180.1	11.0	23.0	50.7	5	20	40	3, #6 AWG
	OLB-0098-C	28.01.0098.C	31.8	1 1/4	512.6	31.3	52.9	116.7	2	8	15	3, #2 AWG
	OLB-0078-C	28.01.0078.C	38.1	1 1/2	529.0	32.3	56.4	124.4	2	8	15	3, #1/0
	OLB-0306-C	28.01.0306.C	50.8	2	1195.7	73.0	114.8	253.1	1	4	6	3, #3/0
	OLB-0308-C	28.01.0308.C	63.5 S	2 1/2 S	1564.2	95.5	190.0	418.8	1	3	4	3, #2/0
	OLB-0297-C	28.01.0297.C	63.5 L	2 1/2 L	2900.0	177.0	334.0	734.8	1	-	1	3, #3/0
	OLB-0310-C	28.01.0310.C	76.2 S	3 S	1790.3	109.3	214.9	473.9	1	3	4	3, #2/0
	OLB-0298-C	28.01.0298.C	76.2 L	3 L	2900.0	177.0	295.0	649.0	1	-	1	3, #3/0
OT 	OT-2990-C	28.01.2990.C	12.7	1/2	65.5	4.0	11.5	25.3	10	40	42	3, #8 AWG
	OT-0087-C	28.01.0087.C	19.0	3/4	114.6	7.0	19.3	42.6	5	40	20	3, #6 AWG
	OT-0092-C	28.01.0092.C	25.4	1	180.1	11.0	23.0	50.76	5	20	32	3, #4 AWG
	OT-0097-C	28.01.0097.C	31.8	1 1/4	496.3	30.3	52.9	116.7	2	8	15	3, #2 AWG
	OT-0077-C	28.01.0077.C	38.1	1 1/2	512.6	31.3	65.9	145.4	2	8	15	3, #2 AWG
	OT-0307-C	28.01.0307.C	50.8	2	1126.9	68.8	108.8	240.0	1	4	6	3, #1 AWG
	OT-0309-C	28.01.0309.C	63.5 S	2 1/2 S	1528.2	93.3	186.4	411.1	1	3	4	3, #1 AWG
	OT-0301-C	28.01.0301.C	63.5 L	2 1/2 L	2800.9	170.9	353.0	776.6	1	-	1	3, #2/0
	OT-0311-C	28.01.0311.C	76.2 S	3 S	1765.7	107.8	235.4	519.1	1	3	4	3, #1 AWG
	OT-0302-C	28.01.0302.C	76.2 L	3 L	2800.9	170.9	294.5	647.9	1	-	1	3, #2/0
OC 	OC-2989-C	28.01.2989.C	12.7	1/2	65.5	4.0	10.2	22.4	10	70	63	3, #8 AWG
	OC-0330-C	28.01.0330.C	19.0	3/4	119.5	7.3	15.8	34.9	5	50	36	3, #6 AWG
	OC-0331-C	28.01.0331.C	25.4	1	185.0	11.3	21.5	47.4	5	20	46	3, #4 AWG
	OC-2625-C	28.01.2625.C	31.8	1 1/4	455.9	27.8	51.5	113.4	2	8	16	3, #2 AWG
	OC-2626-C	28.01.2626.C	38.1	1 1/2	488.7	29.8	57.0	125.5	2	8	16	3, #2 AWG
	OC-2627-C	28.01.2627.C	50.8	2	1087.3	66.3	104.5	230.0	1	4	9	3, #2/0

Especificaciones sujetas a cambio sin previo aviso. Specifications are subject to change without notice.

RAWELT, S.A. de C.V.

RAWELT® INYECTADOS
Una División del Grupo REVUELTA

1.6 - CAJA OVAL. CON TAPA. PARA TUBO RIGIDO E IMC.

Hoja: 2 / 4
Page:

1.6 - OVAL CONDUIT BODIES. WITH COVER. FOR USE WITH RIGID AND IMC CONDUIT.

FICHA TÉCNICA / TECHNICAL DATA

007-RW-277

USAR No. DE CODIGO PARA HACER PEDIDOS / TO ORDER USE CODE NUMBER

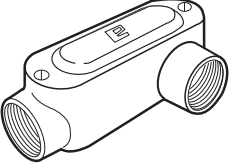
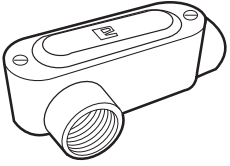
Figura Figure	Catalogo Catalog	Codigo Code	Medida nominal Hub size		Volumen Volume		Peso x 100 pzas. Weight x 100 pcs.		Unit Ctn. Pzas. Pcs.	Ship Ctn. Pzas. Pcs.	Std. Pkg. Pzas. Pcs.	Num. y calib. max. conduct. Max. No. and sze. conduct.
			mm	inch	cm ³	cu. in	kg	Lb				
	OLL-2987-C	28.01.2987.C	12.7	1/2	65.5	4.0	10.9	24.0	10	40	52	3, #8 AWG
	OLL-0089-C	28.01.0089.C	19.0	3/4	111.3	6.8	17.3	38.2	5	40	24	3, #6 AWG
	OLL-0094-C	28.01.0094.C	25.4	1	185.0	11.3	22.5	49.6	5	20	40	3, #4 AWG
	OLL-0099-C	28.01.0099.C	31.8	1 1/4	512.6	31.3	49.9	110.1	2	8	15	3, #2 AWG
	OLL-0079-C	28.01.0079.C	38.1	1 1/2	537.2	32.8	57.4	126.6	2	8	15	3, #1/0
	OLL-0323-C	28.01.0323.C	50.8	2	1208.8	73.8	122.3	269.7	1	4	6	3, #4/0
	OLL-0324-C	28.01.0324.C	63.5 S	2 1/2 S	1610.1	98.3	184.4	406.7	1	3	4	3, #4/0
	OLL-0303-C	28.01.0303.C	63.5 L	2 1/2 L	2866.5	174.9	325.5	716.1	1	-	1	3, #300 MCM
	OLL-0325-C	28.01.0325.C	76.2 S	3 S	1850.9	113.0	230.4	508.1	1	3	4	3, #4/0
	OLL-0304-C	28.01.0304.C	76.2 L	3 L	2866.5	174.9	285.5	628.1	1	-	1	3, #250 MCM
	OLR-2988-C	28.01.2988.C	12.7	1/2	65.5	4.0	10.9	24.0	10	40	52	3, #8 AWG
	OLR-0090-C	28.01.0090.C	19.0	3/4	119.5	7.3	16.8	37.1	5	40	24	3, #6 AWG
	OLR-0095-C	28.01.0095.C	25.4	1	185.0	11.3	23.0	50.7	5	20	40	3, #4 AWG
	OLR-0100-C	28.01.0100.C	31.8	1 1/4	512.6	31.3	52.4	115.6	2	8	15	3, #2 AWG
	OLR-0080-C	28.01.0080.C	38.1	1 1/2	540.5	33.0	56.9	125.5	2	8	15	3, #1/0
	OLR-0320-C	28.01.0320.C	50.8	2	1203.9	73.5	124.8	275.2	1	4	6	3, #4/0
	OLR-0321-C	28.01.0321.C	63.5 S	2 1/2 S	1577.3	96.3	188.9	416.6	1	3	4	3, #4/0
	OLR-0299-C	28.01.0299.C	63.5 L	2 1/2 L	2866.5	174.9	319.0	701.8	1	-	1	3, #300 MCM
	OLR-0322-C	28.01.0322.C	76.2 S	3 S	1850.9	113.0	230.4	508.1	1	3	4	3, #4/0
	OLR-0300-C	28.01.0300.C	76.2 L	3 L	2866.5	174.9	280.0	616.0	1	-	1	3, #250 MCM

Certificaciones / Compliances:  Expediente/File No. LR 105795-1  Expediente/File No. E135600

Especificaciones sujetas a cambio sin previo aviso. Specifications are subject to change without notice.

RAWELT, S.A. de C.V.

RAWELT® INYECTADOS
Una División del Grupo **REVUELTA**

1.6 - CAJA OVAL. CON TAPA. PARA TUBO RIGIDO E IMC.

1.6 - OVAL CONDUIT BODIES. WITH COVER. FOR USE WITH RIGID AND IMC CONDUIT.

Hoja: 3 / 4
Page:

FICHA TECNICA / TECHNICAL DATA
007 - RW - 277

TAPA

COVER

- Lámina de aluminio troquelada.
- Tornillos galvanizados incluidos

- Sheet aluminum.
- Galvanized screws included.

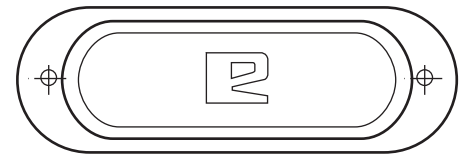

USAR No. DE CODIGO PARA HACER PEDIDOS / TO ORDER USE CODE NUMBER

Figura Figure	Catalogo Catalog	Codigo Code	Medida nominal Hub size		Espesor Thickness		Peso x 100 pzas. Weight x 100 pcs.		Paq. Unit Pzas. Pcs.	Unit. Ctn. Pzas. Pcs.	Ship. Ctn. Pzas. Pcs.	Std. Pkg. Pzas. Pcs.
			mm	inch	mm	inch	kg	Lb				
	TO-2991	28.02.2991	12.7	1/2	1.7	.067	1.8	3.9	10	60	600	1500
	TO-0356	28.02.0356	19.0	3/4	1.7	.067	2.0	4.4	10	60	600	1500
	TO-0357	28.02.0357	25.4	1	1.7	.067	2.7	5.9	10	40	400	1000
	TO-0363	28.02.0363	31.8	1 1/4	1.7	.067	5.0	11.0	10	20	200	500
	TO-0363	28.02.0363	38.1	1 1/2	1.7	.067	5.0	11.0	10	20	200	500
	TO-0373	28.02.0373	50.8	2	1.7	.067	8.5	18.7	10	40	160	300
	TO-0374	28.02.0374	63.5 S	2 1/2 S	1.7	.067	10.6	23.3	5	25	100	200
	TO-0388	28.02.0388	63.5 L	2 1/2 L	2.3	.090	20.8	45.8	5	35	100	200
	TO-0374	28.02.0374	76.2 S	3 S	1.7	.067	10.6	23.3	5	25		
	TO-0388	28.02.0388	76.2 L	3 L	2.3	.090	20.8	45.8	5	35		

Certificaciones / Compliances:



Expediente/File No. LR 105795-1



Expediente/File No. E135600

EMPAQUE

GASKET

- Material: Neopreno y Accopac.

- Material: Neoprene and Accopac.



USAR No. DE CODIGO PARA HACER PEDIDOS / TO ORDER USE CODE NUMBER

Figura Figure	Catalogo Catalog	Codigo Code	Medida nominal Hub size		Espesor Thickness		Peso x 100 pzas. Weight x 100 pcs.		Paq. Unit Pzas. Pcs.	Unit. Ctn. Pzas. Pcs.	Ship. Ctn. Pzas. Pcs.	Std. Pkg. Pzas. Pcs.
			mm	inch	mm	inch	kg	Lb				
	EO-3010	28.05.3010	12.7	1/2	1.6	1/16	1.0	2.2	100			
	EO-0372	28.05.0372	19.0	3/4	1.6	1/16	1.1	2.4	100			
	EO-0365	28.05.0365	25.4	1	1.6	1/16	1.4	3.1	100			
	EO-0370	28.05.0370	31.8	1 1/4	1.6	1/16	2.6	5.7	50			
	EO-0370	28.05.0370	38.1	1 1/2	1.6	1/16	2.6	5.7	50			
	EO-0366	28.05.0366	50.8	2	1.6	1/16	4.7	10.3	25			
	EO-0367	28.05.0367	63.5 S	2 1/2 S	1.6	1/16	5.2	11.4	10			
	EO-0431	28.05.0431	63.5 L	2 1/2 L	1.6	1/16	8.3	18.3	10			
	EO-0367	28.05.0367	76.2 S	3 S	1.6	1/16	5.2	11.4	10			
	EO-0431	28.05.0431	76.2 L	3 L	1.6	1/16	8.3	18.3	10			

NEOPRENO 1.6
NEOPRENE 1/16

Especificaciones sujetas a cambio sin previo aviso. Specifications are subject to change without notice.

RAWELT, S.A. de C.V.

RAWELT® INYECTADOS
Una División del Grupo REVUELTA

1.6 - CAJA OVAL. CON TAPA. PARA TUBO RIGIDO E IMC.

Hoja: 4 / 4
Page:

1.6 - OVAL CONDUIT BODIES. WITH COVER. FOR USE WITH RIGID AND IMC CONDUIT.

FICHA TECNICA / TECHNICAL DATA
007 - RW - 277

USAR No. DE CODIGO PARA HACER PEDIDOS / TO ORDER USE CODE NUMBER

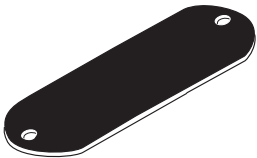
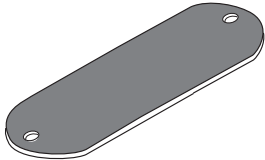
Figura Figure	Catalogo Catalog	Codigo Code	Medida nominal Hub size		Espesor Thickness		Peso x 100 pzas. Weight x 100 pcs.		Paq. Unit Pzas. Pcs.	Unit Ctn. Pzas. Pcs.	Ship Ctn. Pzas. Pcs.	Std. Pkg. Pzas. Pcs.
			mm	inch	mm	inch	kg	Lb				
 NEOPRENO 0.8 NEOPRENE 1/32	EO-3011	28.07.3011	12.7	1/2	0.8	1/32	0.3	0.7	100			
	EO-0528	28.07.0528	19.0	3/4	0.8	1/32	0.4	0.9	100			
	EO-0529	28.07.0529	25.4	1	0.8	1/32	0.5	1.1	100			
	EO-0530	28.07.0530	31.8	1 1/4	0.8	1/32	1.0	2.2	50			
	EO-0530	28.07.0530	38.1	1 1/2	0.8	1/32	1.0	2.2	50			
	EO-0531	28.07.0531	50.8	2	0.8	1/32	1.9	4.2	25			
	EO-0532	28.07.0532	63.5 S	2 1/2 S	0.8	1/32	2.0	4.4	10			
	EO-0533	28.07.0533	63.5 L	2 1/2 L	0.8	1/32	3.1	6.9	10			
	EO-0532	28.07.0532	76.2 S	3 S	0.8	1/32	2.0	4.4	10			
EO-0533	28.07.0533	76.2 L	3 L	0.8	1/32	3.1	6.9	10				
 ACCOPAC 0.8 ACCOPAC 1/32	EOA-3012	28.06.3012	12.7	1/2	0.8	1/32	0.2	0.4	100			
	EOA-0520	28.06.0520	19.0	3/4	0.8	1/32	0.2	0.4	100			
	EOA-0521	28.06.0521	25.4	1	0.8	1/32	0.3	0.6	100			
	EOA-0522	28.06.0522	31.8	1 1/4	0.8	1/32	0.6	1.3	50			
	EOA-0522	28.06.0522	38.1	1 1/2	0.8	1/32	0.6	1.3	50			
	EOA-0523	28.06.0523	50.8	2	0.8	1/32	1.0	2.2	25			
	EOA-0524	28.06.0524	63.5 S	2 1/2 S	0.8	1/32	1.2	2.6	10			
	EOA-0525	28.06.0525	63.5 L	2 1/2 L	0.8	1/32	1.7	3.7	10			
	EOA-0524	28.06.0524	76.2 S	3 S	0.8	1/32	1.2	2.6	10			
EOA-0525	28.06.0525	76.2 L	3 L	0.8	1/32	1.7	3.7	10				

TORNILLOS CAUTIVOS DE ACERO INOXIDABLE (Opcional) / CAPTIVE STAINLESS STEEL SCREWS (Optional)
 Se surten en bolsa aparte / Supplied separately

USAR No. DE CODIGO PARA HACER PEDIDOS / TO ORDER USE CODE NUMBER

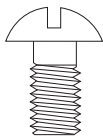
Figura Figure	Codigo Code	Medida / Size		
		Largo/Length		
		mm	inch	
 TORNILLO CAUTIVO INOXIDABLE CAPTIVE STAINLESS STEEL SCREW	52.05.0196.IX	TOR. # 8 - 32 NC	9.52	3/8
	52.05.0216.IX	TOR. # 12 - 24 NC	9.52	3/8
	52.05.0198.IX	TOR. 7.9 - 18 NC	15.87	5/8

Certificaciones / Compliances:  Expediente/File No. LR 105795-1

Especificaciones sujetas a cambio sin previo aviso. Specifications are subject to change without notice.

RAWELT, S.A. de C.V.

RAWELT ® INYECTADOS
 Una División del Grupo **REVUELTA** 

Cotización/Quotation Plazo de embarque* / Shipment exw*

Pedido No./Purchase order :

Our ref.:

Fecha/Date: Vendedor/Salesman: No.

Facturar a/Invoice to: RFC.

Ordenado por/Ordered by: Tel. () Fax ()

Dirección/Address:









C.P./Zip: Lugar/City/Country:

Consignar a/Ship to:

Embarcar: Camión x Cobrar Pagado Paquete

Cond. de Pago/Terms:

Cond. de Venta/Sale conditions: L.P.:

1.6 - SERIE OVAL. ROSCADA CON TAPA/THREADED WITH COVER						TAPA/COVER	EMPAQUE/GASKET		
Cantidad piezas									
Std. Pkg Pzas.	Código xxxx								
	Código: 28.01.XXXX.C					28.02	28.05	28.07	28.06
12.7 1/2	46 2986.C	42 2990.C	63 2989.C	52 2987.C	52 2988.C	10 2991	100 3010	100 3011	100 3012
19.0 3/4	30 0088.C	20 0087.C	36 0330.C	24 0089.C	24 0090.C	10 0356	100 0372	100 0528	100 0520
25.4 1	40 0093.C	32 0092.C	46 0331.C	40 0094.C	40 0095.C	10 0357	100 0365	100 0529	100 0521
31.8 1 1/4	15 0098.C	15 0097.C	16 2625.C	15 0099.C	15 0100.C	10 0363	50 0370	50 0530	50 0522
38.1 1 1/2	15 0078.C	15 0077.C	16 2626.C	15 0079.C	15 0080.C	10 0363	50 0370	50 0530	50 0522
50.8 2	6 0306.C	6 0307.C	9 2627.C	6 0323.C	6 0320.C	10 0373	25 0366	25 0531	25 0523
63.5 S* 2 1/2 S*	4 0308.C	4 0309.C		4 0324.C	4 0321.C	5 0374	10 0367	10 0532	10 0524
63.5 L** 2 1/2 L**	1 0297.C	1 0301.C		1 0303.C	1 0299.C	5 0388	10 0431	10 0533	10 0525
76.2 S* 3 S*	4 0310.C	4 0311.C		4 0325.C	4 0322.C	5 0374	10 0367	10 0532	10 0524
76.2 L** 3 L**	1 0298.C	1 0302.C		1 0304.C	1 0300.C	5 0388	10 0431	10 0533	10 0525

Expediente
 Control
 Embarques
 Almacén
 Producción

* S: Corto/Short ** L: Largo/Large

- Antes de fincar el pedido en firme, favor de confirmar con fábrica el plazo de embarque definitivo.
- Before place your order, please confirm with RAWELT definitive date of shipment.

CAJA DE REGISTRO OVAL

Para tubo EMT de pared delgada (thinwall)

INYECTADOS
RAWELT®

40 Aniversario
1974-2014





CARACTERÍSTICAS

- **Aluminio Inyectado a Presión (Diecast)**
- **Pintura Electrostática Termoendurecida.**
- Se conecta el tubo directamente a la caja.
- No necesita conectores.
- Menor tiempo de instalación.
- Menor costo de la tubería EMT de pared delgada.



**Fabricación e Integración 100% Nacional
HECHO EN MÉXICO**

Manufacturing and Integration 100% National
Made in Mexico

MEDIDA					
	OLB	OT	OLL	OLR	OC
CÓDIGO					
1/2" S	28.11.3473.TC	28.11.3474.TC	28.11.3476.TC	28.11.3477.TC	28.11.3475.TC
3/4"	28.11.0665.TC	28.11.0695.TC	28.11.0675.TC	28.11.0685.TC	28.11.0662.TC
1"	28.11.0666.TC	28.11.0696.TC	28.11.0676.TC	28.11.0686.TC	28.11.0663.TC
1 1/4"	28.11.0667.TC	28.11.0697.TC	28.11.0677.TC	28.11.0687.TC	28.11.2566.TC
1 1/2"	28.11.0668.TC	28.11.0698.TC	28.11.0678.TC	28.11.0688.TC	28.11.2685.TC
2"	28.11.0669.TC	28.11.0699.TC	28.11.0679.TC	28.11.0689.TC	28.11.2719.TC

MEDIDA		
	TAPA OVAL	EMPAQUE NEOPRENO 1/16"
CÓDIGO		
1/2" S	28.02.2991	28.05.3010
3/4"	28.02.0356	28.05.0372
1"	28.02.0357	28.05.0365
1 1/4"	28.02.0363	28.05.0370
1 1/2"	28.02.0363	28.05.0370
2"	28.02.0373	28.05.0366

www.rawelt.com.mx
LADA SIN COSTO: 01 800 7117 200 (PARA MÉXICO)

RAWELT, S.A. de C.V.
Torreón, Coah., México
Tel.: (871) 747 4747
E-mail: rawelt_trc@revuelta.com.mx

INYECTADOS
RAWELT
Una División del Grupo REVUELTA

2.1 - CAJA OVAL. CON TORNILLO. CON TAPA. PARA TUBO EMT (THINWALL).

2.1 - OVAL CONDUIT BODIES. SETSCREW. WITH COVER. FOR USE WITH EMT CONDUIT.

- Material:
 - Cuerpo: Aluminio inyectado a presión.
 - Tapa: Lámina de Aluminio.
 - Tornillos: Galvanizados.
- Acabados: Pintura electrostática epoxica/poliéster polimerizada.
- Para usarse con tubo EMT (Thinwall).
- Tapa y tornillos ensamblados.
- Fabricación en base a: CAN/CSA-C22.2 No. 18-92

- Material:
 - Body: Diecast aluminum.
 - Cover: Sheet aluminum.
 - Screws: Galvanized steel.
- Finish: Electrostatic powder epoxy/poliéster coating.
- For use with EMT conduit (Thinwall).
- Cover and screws assembled.
- Manufactured in compliance with: CAN/CSA-C22.2 No. 18-92

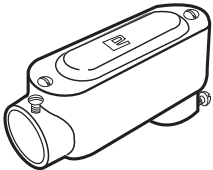
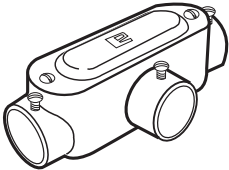
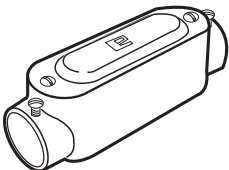
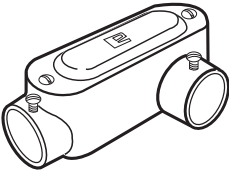

USAR No. DE CODIGO PARA HACER PEDIDOS / TO ORDER USE CODE NUMBER

Figura Figure	Catalogo Catalog	Codigo Code	Medida nominal Hub size		Volumen Volume		Peso x 100 pzas. Weight x 100 pcs.		Unit Ctn. Pzas. Pcs.	Ship Ctn. Pzas. Pcs.	Std. Pkg. Pzas. Pcs.	Num. y calib. max. conduct. Max. No. and sze. conduct.
			mm	inch	cm ³	cu. in	kg	Lb				
OLB 	* OLB-3473-TC	28.11.3473.TC	12.7	1/2	65.5	4.0	13.3	29.3	10	40	46	3, #8 AWG
	* OLB-0088-TC	28.11.0665.TC	19.0	3/4	106.4	6.5	16.8	37.1	5	35	30	3, #6 AWG
	OLB-0093-TC	28.11.0666.TC	25.4	1	180.1	11.0	23.0	50.7	5	20	40	3, #6 AWG
	OLB-0098-TC	28.11.0667.TC	31.8	1 1/4	512.6	31.3	52.9	116.7	2	8	15	3, #2 AWG
	OLB-0078-TC	28.11.0668.TC	38.1	1 1/2	529.0	32.3	56.4	124.4	2	8	15	3, #1/0
	OLB-0306-TC	28.11.0669.TC	50.8	2	1195.7	73.0	114.8	253.1	1	4	6	3, #3/0
OT 	* OT-3474-TC	28.11.3474.TC	12.7	1/2	65.5	4.0	14.3	31.5	10	40	42	3, #8 AWG
	* OT-0087-TC	28.11.0695.TC	19.0	3/4	114.6	7.0	19.3	42.6	5	40	20	3, #6 AWG
	OT-0092-TC	28.11.0696.TC	25.4	1	180.1	11.0	23.0	50.76	5	20	32	3, #4 AWG
	OT-0097-TC	28.11.0697.TC	31.8	1 1/4	496.3	30.3	52.9	116.7	2	8	15	3, #2 AWG
	OT-0077-TC	28.11.0698.TC	38.1	1 1/2	512.6	31.3	65.9	145.4	2	8	15	3, #2 AWG
	OT-0307-TC	28.11.0699.TC	50.8	2	1126.9	68.8	108.8	240.0	1	4	6	3, #1 AWG
OC 	* OC-3475-TC	28.11.3475.TC	12.7	1/2	65.5	4.0	13.3	29.3	10	70	63	3, #8 AWG
	* OC-0330-TC	28.11.0662.TC	19.0	3/4	119.5	7.3	15.8	34.9	5	50	36	3, #6 AWG
	OC-0331-TC	28.11.0663.TC	25.4	1	185.0	11.3	21.5	47.4	5	20	46	3, #4 AWG
	OC-2625-TC	28.11.2566.TC	31.8	1 1/4	455.9	27.8	51.5	113.4	2	8	16	3, #2 AWG
	OC-2626-TC	28.11.2685.TC	38.1	1 1/2	488.7	29.8	57.0	125.5	2	8	16	3, #2 AWG
	OC-2627-TC	28.11.2719.TC	50.8	2	1087.3	66.3	104.5	230.0	1	4	9	3, #2/0
OLL 	* OLL-3476-TC	28.11.3476.TC	12.7	1/2	65.5	4.0	13.8	30.4	10	40	52	3, #8 AWG
	* OLL-0089-TC	28.11.0675.TC	19.0	3/4	111.3	6.8	17.3	38.2	5	40	24	3, #6 AWG
	OLL-0094-TC	28.11.0676.TC	25.4	1	185.0	11.3	22.5	49.6	5	20	40	3, #4 AWG
	OLL-0099-TC	28.11.0677.TC	31.8	1 1/4	512.6	31.3	49.9	110.1	2	8	15	3, #2 AWG
	OLL-0079-TC	28.11.0678.TC	38.1	1 1/2	537.2	32.8	57.4	126.6	2	8	15	3, #1/0
	OLL-0323-TC	28.11.0679.TC	50.8	2	1208.8	73.8	122.3	269.7	1	4	6	3, #4/0

Especificaciones sujetas a cambio sin previo aviso. Specifications are subject to change without notice.

2.1 - CAJA OVAL. CON TORNILLO. CON TAPA. PARA TUBO EMT (THINWALL).

Hoja: 2 / 3
Page:

2.1 - OVAL CONDUIT BODIES. SETSCREW. WITH COVER. FOR USE WITH EMT CONDUIT.

FICHA TECNICA / TECHNICAL DATA

007-RW-152

USAR No. DE CODIGO PARA HACER PEDIDOS / TO ORDER USE CODE NUMBER

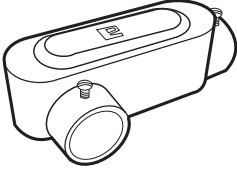
Figura Figure	Catalogo Catalog	Codigo Code	Medida nominal Hub size		Volumen Volume		Peso x 100 pzas. Weight x 100 pcs.		Unit Ctn. Pzas. Pcs.	Ship Ctn. Pzas. Pcs.	Std. Pkg. Pzas. Pcs.	Num. y calib. max. conduct. Max. No. and sze. conduct.
			mm	inch	cm ³	cu. in	kg	Lb				
	* OLR-3477-TC	28.11.3477.TC	12.7	1/2	65.5	4.0	14.3	31.5	10	40	52	3, #8 AWG
	* OLR-0090-TC	28.11.0685.TC	19.0	3/4	119.5	7.3	16.8	37.1	5	40	24	3, #6 AWG
	OLR-0095-TC	28.11.0686.TC	25.4	1	185.0	11.3	23.0	50.7	5	20	40	3, #4 AWG
	OLR-0100-TC	28.11.0687.TC	31.8	1 1/4	512.6	31.3	52.4	115.6	2	8	15	3, #2 AWG
	OLR-0080-TC	28.11.0688.TC	38.1	1 1/2	540.5	33.0	56.9	125.5	2	8	15	3, #1/0
	OLR-0320-TC	28.11.0689.TC	50.8	2	1203.9	73.5	124.8	275.2	1	4	6	3, #4/0

*Certificaciones / Compliances:  Expediente/File No. LR 105795-3

TAPAS

COVERS

- Lámina de aluminio troquelada.
- Tornillos galvanizados incluidos

- Sheet aluminum.
- Galvanized screws included.

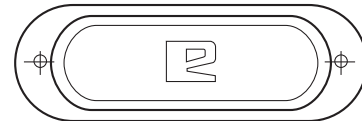

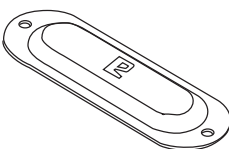

USAR No. DE CODIGO PARA HACER PEDIDOS / TO ORDER USE CODE NUMBER

Figura Figure	Catalogo Catalog	Codigo Code	Medida nominal Hub size		Espesor Thickness		Peso x 100 pzas. Weight x 100 pcs.		Pqt. Unit Pzas. Pcs.	Unit Ctn. Pzas. Pcs.	Ship Ctn. Pzas. Pcs.	Std Pkg. Pzas. Pcs.
			mm	inch	mm	inch	kg	Lb				
	TO-2991	28.02.2991	12.7	1/2	1.7	.067	1.8	3.9	10	60	600	1500
	TO-0356	28.02.0356	19.0	3/4	1.7	.067	2.0	4.4	10	60	600	1500
	TO-0357	28.02.0357	25.4	1	1.7	.067	2.7	5.9	10	40	400	1000
	TO-0363	28.02.0363	31.8	1 1/4	1.7	.067	5.0	11.0	10	20	200	500
	TO-0363	28.02.0363	38.1	1 1/2	1.7	.067	5.0	11.0	10	20	200	500
	TO-0373	28.02.0373	50.8	2	1.7	.067	8.5	18.7	10	40	160	300

TORNILLOS CAUTIVOS DE ACERO INOXIDABLE (Opcional) / CAPTIVE STAINLESS STEEL SCREWS (Optional)
Se surten en bolsa aparte Supplied separately

USAR No. DE CODIGO PARA HACER PEDIDOS / TO ORDER USE CODE NUMBER

Figura Figure	Descripción Description	Codigo Code	Medida / Size		Largo/Length mm	inch
	TORNILLO CAUTIVO INOXIDABLE	52.05.0196.IX	TOR. # 8 - 32 NC		9.52	3/8
	CAPTIVE STAINLESS STEEL SCREW	52.05.0216.IX	TOR. # 12 - 24 NC		9.52	3/8
		52.05.0198.IX	TOR. 7.9 - 18 NC		15.87	5/8
	TORNILLO CAB. FILLISTER	52.05.0041.Z	TOR. # 8 - 32 NC		9.52	3/8
	FILLISTER SCREW	52.05.0040.Z	TOR. 4.76 - 24 NC		9.52	3/8

Certificaciones: / Compliances:  Expediente No. LR 105795 - 3
File No.

Especificaciones sujetas a cambio sin previo aviso. Specifications are subject to change without notice.

RAWELT, S.A. de C.V.

 **RAWELT**® INYECTADOS
Una División del Grupo REVUELTA 

2.1 - CAJA OVAL. CON TORNILLO. CON TAPA. PARA TUBO EMT (THINWALL).

Hoja: 3 / 3
Page:

2.1 - OVAL CONDUIT BODIES. SETSCREW. WITH COVER. FOR USE WITH EMT CONDUIT.

FICHA TECNICA / TECHNICAL DATA

007-RW-152

EMPAQUE

GASKET

• Material: Neopreno y Accopac.

• Material: Neoprene and Accopac.

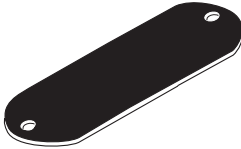
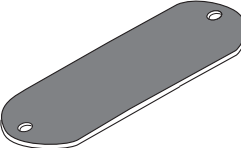

USAR No. DE CODIGO PARA HACER PEDIDOS / TO ORDER USE CODE NUMBER

Figura Figure	Catalogo Catalog	Codigo Code	Medida nominal Hub size		Espesor Thickness		Peso x 100 pzas. Weight x 100 pcs.		Pqt. Unit. Pzas. Pcs.	Unit Ctn. Pzas. Pcs.	Ship Ctn. Pzas. Pcs.	Std. Pkg. Pzas. Pcs.
			mm	inch	mm	inch	kg	Lb				
 NEOPRENO 1.6 NEOPRENE 1/16	EO-3010	28.05.3010	12.7	1/2	1.6	1/16	1.0	2.2	100			
	EO-0372	28.05.0372	19.0	3/4	1.6	1/16	1.1	2.4	100			
	EO-0365	28.05.0365	25.4	1	1.6	1/16	1.4	3.1	100			
	EO-0370	28.05.0370	31.8	1 1/4	1.6	1/16	2.6	5.7	50			
	EO-0370	28.05.0370	38.1	1 1/2	1.6	1/16	2.6	5.7	50			
	EO-0366	28.05.0366	50.8	2	1.6	1/16	4.7	10.3	25			
 NEOPRENO 0.8 NEOPRENE 1/32	EO-3011	28.07.3011	12.7	1/2	0.8	1/32	0.3	0.7	100			
	EO-0528	28.07.0528	19.0	3/4	0.8	1/32	0.4	0.9	100			
	EO-0529	28.07.0529	25.4	1	0.8	1/32	0.5	1.1	100			
	EO-0530	28.07.0530	31.8	1 1/4	0.8	1/32	1.0	2.2	50			
	EO-0530	28.07.0530	38.1	1 1/2	0.8	1/32	1.0	2.2	50			
	EO-0531	28.07.0531	50.8	2	0.8	1/32	1.9	4.2	25			
 ACCOPAC 0.8 ACCOPAC 1/32	EOA-3012	28.06.3012	12.7	1/2	0.8	1/32	0.2	0.4	100			
	EOA-0520	28.06.0520	19.0	3/4	0.8	1/32	0.2	0.4	100			
	EOA-0521	28.06.0521	25.4	1	0.8	1/32	0.3	0.6	100			
	EOA-0522	28.06.0522	31.8	1 1/4	0.8	1/32	0.6	1.3	50			
	EOA-0522	28.06.0522	38.1	1 1/2	0.8	1/32	0.6	1.3	50			
	EOA-0523	28.06.0523	50.8	2	0.8	1/32	1.0	2.2	25			

Certificaciones / Compliances:



Expediente/File No. LR 105795-1

Especificaciones sujetas a cambio sin previo aviso. Specifications are subject to change without notice.

RAWELT, S.A. de C.V.

RAWELT® INYECTADOS
Una División del Grupo REVUELTA

2.1- CAJA OVAL "S". CON TORNILLO. PARA TUBO EMT. **DIMENSIONES.**

Hoja: 1 / 3
Page:

2.1- OVAL CONDUIT BODIES "S". SETSCREW. FOR USE WITH EMT CONDUIT. **DIMENSIONS.**

FICHA TECNICA / TECHNICAL DATA

007-RW-272

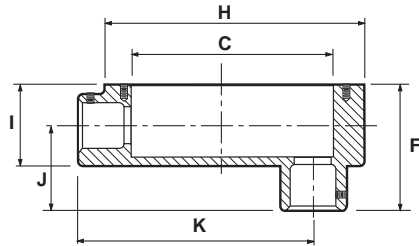

TIPO / TYPE **OLB**

MEDIDA SIZE		A		B		C		D		E		F		G		H		I		J		K		L	
		in	mm	in	mm	in	mm	in	mm	in	mm	in	mm	in	mm	in	mm	in	mm	in	mm	in	mm	in	mm
12.7 S	1 / 2 S	4.33	110	1.32	33.5	3.23	82	1.08	27.5	3.50	89	2.05	52	8-32	4.17	3.94	100	1.38	35	1.26	32	3.58	91	8-32	4.17
19.0	3 / 4	5.05	128.5	1.47	37.5	3.77	96	1.27	32.5	4.11	104.5	2.32	59	8-32	4.17	4.60	117	1.59	40.5	1.37	35	4.01	102	3/16	4.76
25.4	1	5.76	146.5	1.77	45	4.31	109.5	1.55	39.5	4.82	122.5	2.48	63	8-32	4.17	5.37	136.5	1.77	45	1.45	37	4.64	118	3/16	4.76
31.8	1 1/4	7.72	196	2.48	63	6.04	153.5	2.20	56	6.53	166	3.30	84	12-24	5.49	7.24	184	2.48	63	1.89	48	6.22	158	1/4	6.35
38.1	1 1/2	7.72	196	2.48	63	6.04	153.5	2.20	56	6.53	166	3.58	91	12-24	5.49	7.26	184.5	2.65	67.5	2.12	54	6.22	158	1/4	6.35
50.8	2	9.56	243	3.11	79	8.14	207	2.81	71.6	8.50	216	4.42	112.5	12-24	5.49	9.40	239	3.42	87	2.36	60	7.95	202	1/4	6.35

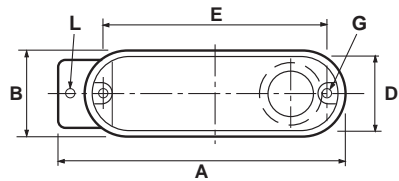

TIPO / TYPE **OT**

MEDIDA SIZE		A		B		C		D		E		F		G		H		I		J		K		L	
		in	mm	in	mm	in	mm	in	mm	in	mm	in	mm	in	mm	in	mm	in	mm	in	mm	in	mm	in	mm
12.7 S	1 / 2 S	4.76	121	1.32	33.5	3.23	82	1.08	27.5	3.50	89	1.99	50.5	8-32	4.17	3.90	99	1.38	35	1.34	34	2.38	60.5	8-32	4.17
19.0	3 / 4	5.43	138	1.47	37.5	3.74	95	1.27	32.5	4.09	104	2.28	58	8-32	4.17	4.58	116.5	1.61	41	1.53	39	2.71	69	3/16	4.76
25.4	1	6.14	156	1.77	45	4.33	110	1.57	40	4.82	122.5	2.53	64.5	8-32	4.17	5.35	136	1.75	44.5	1.61	41	3.07	78	3/16	4.76
31.8	1 1/4	8.22	209	2.48	63	5.96	151.5	2.20	56	6.53	166	3.44	87.5	12-24	5.49	7.26	184.5	2.71	69	2.16	55	4.11	104.5	1/4	6.35
38.1	1 1/2	8.22	209	2.48	63	5.94	151	2.20	56	6.53	166	3.44	87.5	12-24	5.49	7.28	185	2.69	68.5	2.16	55	4.11	104.5	1/4	6.35
50.8	2	9.92	252	3.13	79.5	7.63	194	2.82	71.8	8.52	216.5	4.46	113.5	12-24	5.49	9.42	239.5	3.44	87.5	2.44	62	4.96	126	1/4	6.35

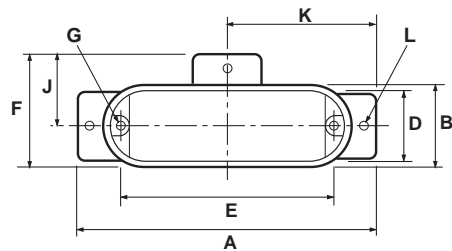
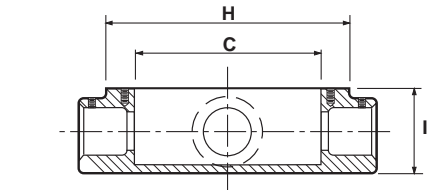

RAWELT, S.A. de C.V.

RAWELT INYECTADOS

Una División del Grupo REVUELTA

2.1- CAJA OVAL "S". CON TORNILLO. PARA TUBO EMT. DIMENSIONES.

2.1- OVAL CONDUIT BODIES "S". SETSCREW. FOR USE WITH EMT CONDUIT. DIMENSIONS.

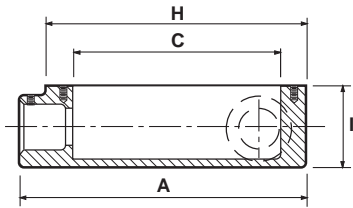

TIPO / TYPE OLL

MEDIDA SIZE	A		B		C		D		E		F		G		H		I		J		K		L		
	in	mm	in	mm	in	mm	in	mm	in	mm	in	mm	in	mm	in	mm	in	mm	in	mm	in	mm	in	mm	
12.7 S	1/2 S	4.33	110	1.32	33.5	3.23	82	1.08	27.5	3.50	89	1.99	50.5	8-32	4.17	3.90	99	1.38	35	1.34	34	3.38	86	8-32	4.17
19.0	3/4	5.0	127	1.49	38	3.72	94.5	1.29	33	4.09	104	2.24	57	8-32	4.17	4.60	117	1.59	40.5	1.51	38.5	3.89	99	3/16	4.76
25.4	1	5.74	146	1.77	45	4.25	108	1.57	40	4.82	122.5	1.77	45	8-32	4.17	5.37	136.5	1.77	45	1.61	41	4.60	117	3/16	4.76
31.8	1 1/4	7.71	196	2.46	62.5	6.08	154.5	2.18	55.5	6.57	167	3.28	83.5	12-24	5.49	7.26	184.5	2.46	62.5	2.04	52	6.14	156	1/4	6.35
38.1	1 1/2	7.71	196	2.46	62.5	6.02	153	2.18	55.5	6.53	166	3.28	83.5	12-24	5.49	7.26	184.5	2.65	67.5	2.04	52	6.25	159	1/4	6.35
50.8	2	9.74	247.5	3.12	79.5	7.87	200	2.83	72	8.54	217	4.09	104	12-24	5.49	9.44	240	3.48	88.5	2.46	62.5	7.51	191	1/4	6.35

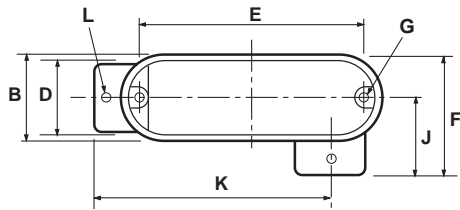

TIPO / TYPE OC

MEDIDA SIZE	A		B		C		D		E		F		G		H		I		J		K		L		
	in	mm	in	mm	in	mm	in	mm	in	mm	in	mm	in	mm	in	mm	in	mm	in	mm	in	mm	in	mm	
12.7 S	1/2 S	4.76	121	1.32	33.5	3.23	82	1.08	27.5	3.50	89	1.99	50.5	8-32	4.17	3.90	99	1.38	35			2.38	60.5	8-32	4.17
19.0	3/4	5.39	137	1.49	38	3.72	94.5	1.27	32.5	4.09	104	4.09	104	8-32	4.17	4.60	117	1.57	40			2.69	68.5	3/16	4.76
25.4	1	6.14	156	1.79	45.5	4.29	109	1.57	40	4.82	122.5	4.68	119	8-32	4.17	5.39	137	1.77	45			3.07	78	3/16	4.76
31.8	1 1/4	8.22	209	2.46	62.5	5.96	151.5	2.18	55.5	6.53	166	6.53	166	12-24	5.49	7.26	184.5	2.46	62.5			4.11	104.5	1/4	6.35
38.1	1 1/2	8.22	209	2.46	62.5	5.96	151.5	2.18	55.5	6.53	166	6.53	166	12-24	5.49	7.26	184.5	2.65	67.5			4.11	104.5	1/4	6.35
50.8	2	9.92	252	3.12	79.5	7.63	194	2.83	72	8.54	217	8.54	217	12-24	5.49	9.44	240	3.48	88.5			4.96	126	1/4	6.35

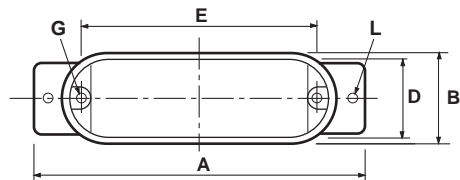
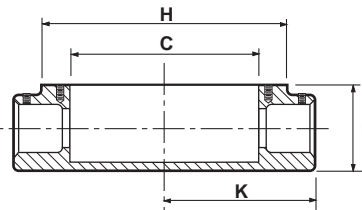

RAWELT, S.A. de C.V.



Una División del Grupo REVUELTA

2.1- CAJA OVAL "S". CON TORNILLO. PARA TUBO EMT. DIMENSIONES.

Hoja: 3 / 3
Page:

2.1- OVAL CONDUIT BODIES "S". SETSCREW. FOR USE WITH EMT CONDUIT. DIMENSIONS.

FICHA TECNICA / TECHNICAL DATA
007 - RW - 272

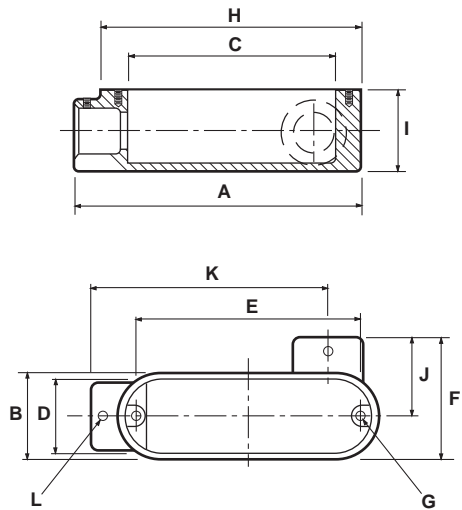

TIPO / TYPE **OLR**

MEDIDA SIZE		A		B		C		D		E		F		G		H		I		J		K		L	
		in	mm	in	mm	in	mm	in	mm	in	mm	in	mm	in	mm	in	mm	in	mm	in	mm	in	mm	in	mm
12.7 S	1 / 2 S	4.33	110	1.32	33.5	3.23	82	1.08	27.5	3.50	89	1.99	50.5	8-32	4.17	3.90	99	1.38	35	1.34	34	3.38	86	8-32	4.17
19.0	3 / 4	5.0	127	1.47	37.5	3.70	94	1.27	32.5	4.07	103.5	2.26	57.5	8-32	4.17	4.60	117	1.59	40.5	1.51	38.5	3.89	99	3/16	4.76
25.4	1	5.74	146	1.77	45	4.25	108	1.57	40	4.82	122.5	2.51	64	8-32	4.17	5.37	136.5	1.77	45	1.63	41.5	4.60	117	3/16	4.76
31.8	1 1/4	7.83	199	2.48	63	6.02	153	2.20	56	6.57	167	3.30	84	12-24	5.49	7.26	184.5	2.48	63	2.10	53.5	6.25	159	1/4	6.35
38.1	1 1/2	7.75	197	2.48	63	6.02	153	2.20	56	6.53	166	3.30	84	12-24	5.49	7.26	184.5	2.65	67.5	2.04	52	6.25	159	1/4	6.35
50.8	2	9.70	246.5	3.13	79.5	8.14	207	2.83	72	8.54	217	4.05	103	12-24	5.49	9.44	240	3.46	88	2.40	61	7.51	191	1/4	6.35

RAWELT, S.A. de C.V.

 **RAWELT**® INYECTADOS

Una División del Grupo  **REVUELTA**

Cotización/Quotation Plazo de embarque* / Shipment exw* :

Pedido No./Purchase order :

Our ref.:

Fecha/Date: Vendedor/Salesman: No.

Facturar a/Invoice to: RFC.

Ordenado por/Ordered by: Tel. () Fax ()

Dirección/Address:









..... C.P./Zip. Lugar/City/Country:

Consignar a/Ship to:

..... Embarcar: Camión x Cobrar Pagado Paquete

Cond. de Pago/Terms:

Cond. de Venta/Sale conditions: L.P.:

2.1 - SERIE OVAL EMT. CON TAPA / EMT WITH COVER.						TAPA/COVER	EMPAQUE / GASKET		
Cantidad piezas									
Std. Pkg. Pzas.	Código: 28.11.XXXX.TC					28.02.	28.05.	28.07.	28.06.
12.7 1/2	46 3473.TC	42 3474.TC	63 3475.TC	52 3476.TC	52 3477.TC	10 2991	100 3010	100 3011	100 3012
19.0 3/4	30 0665.TC	20 0695.TC	36 0662.TC	24 0675.TC	24 0685.TC	10 0356	100 0372	100 0528	100 0520
25.4 1	40 0666.TC	32 0696.TC	46 0663.TC	40 0676.TC	40 0686.TC	10 0357	100 0365	100 0529	100 0521
31.8 1 1/4	15 0667.TC	15 0697.TC	16 2566.TC	15 0677.TC	15 0687.TC	10 0363	50 0370	50 0530	50 0522
38.1 1 1/2	15 0668.TC	15 0698.TC	16 2685.TC	15 0678.TC	15 0688.TC	10 0363	50 0370	50 0530	50 0522
50.8 2	6 0669.TC	6 0699.TC	9 2719.TC	6 0679.TC	6 0689.TC	10 0373	25 0366	25 0531	25 0523

Expediente
 Control
 Embarques
 Almacén
 Producción

* S: Corto/Short

- Antes de fincar el pedido en firme, favor de confirmar con fábrica el plazo de embarque definitivo.
- Before place your order, please confirm with RAWELT definitive date of shipment.

3.1 - CAJA RECTANGULAR. A PRUEBA DE INTEMPERIE. SERIE RR.

Hoja: 1 / 7
Page:

3.1 - WEATHERPROOF SINGLE GANG BOX. RR SERIES.

FICHA TECNICA / TECHNICAL DATA

007 - RW - 154

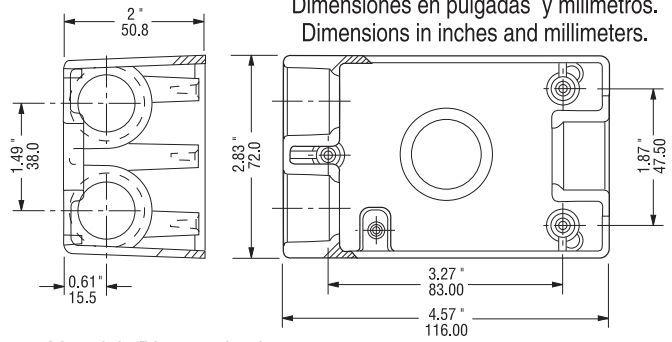

- Material: Aluminio inyectado a presión (diecast).
- Acabados: Pintura electrostática epoxica/poliester polimerizada.
- Tornillo de tierra pasivado incluido.
- A prueba de intemperie cuando se usa tapa con empaque.
- Rosca NPT para usarse con tubo conduit RIGIDO e IMC.

APLICACIONES:

- Pueden ser instaladas para recibir accesorios como: Interruptores, contactos, estaciones de botones, luces piloto.
- Sirven para hacer empalmes y conexiones en el cableado. Permite facil acceso para mantenimiento.
- Fabricación en base a: UL 514 A, UL 514 B
CAN/CSA-C22.2 No. 18-92

- Material: Diecast aluminum
- Finish: Electrostatic powder epoxy/poliester coating.
- Green ground screw included.
- For wet location when gasketed cover are used.
- NPT threaded for use with RIGID and IMC conduit.

APPLICATIONS:

- They can be installed to accommodate accessories such as switches, receptacles.
- Provide openings for making splice and taps. Allow access for maintenance.
- Manufactured in compliance with: UL 514 A, UL 514 B
CAN/CSA-C22.2 No. 18-92

USAR No. DE CODIGO PARA HACER PEDIDOS / TO ORDER USE CODE NUMBER

Figura Figure	Bocas Hubs	Catalogo Catalog	Codigo Code	Medida nominal Hub size		Volumen Volume		Peso x 100 pzas. Weight x 100 pcs.		Pqt. Unit.	Unit. Ctn.	Ship. Ctn.	Std. Pkg.
				mm	inch	cm ³	cu. in	kg	Lb				
	Arriba/Top 1	RR-0505	01.01.0505	12.7	1/2"	308.3	18.8	22.0	48.5				40
		RR-0506	01.01.0506	19.0	3/4"	308.3	18.8	19.5	42.9				40
		RR-2631	01.01.2631	25.4	1"	246.0	15.0	27.0	58.3				40
	Arriba/Top Abajo/Bottom 1 1	RR-0470	01.01.0470	12.7	1/2"	300.1	18.3	24.0	52.9				40
		RR-0471	01.01.0471	19.0	3/4"	295.2	18.0	22.0	48.5				40
		RR-2742	01.01.2742	25.4	1"	246.0	15.0	27.0	58.3				40
	Arriba/Top Abajo/Bottom 1 2	RR-0472	01.01.0472	12.7	1/2"	275.5	16.8	29.5	65.0				40
		RR-0473	01.01.0473	19.0	3/4"	275.5	16.8	26.5	58.4				40
	Arriba/Top Abajo/Bottom Izquierda/Left 1 1 1	RR-0480	01.01.0480	12.7	1/2"	275.5	16.8	30.0	66.1				40
		RR-0481	01.01.0481	19.0	3/4"	275.5	16.8	27.5	60.6				40
		RR-2743	01.01.2743	25.4	1"	234.5	14.3	28.5	62.7				40
	Arriba/Top Abajo/Bottom Izquierda/Left Derecha/Right 1 1 1 1	RR-0474	01.01.0474	12.7	1/2"	275.5	16.8	32.5	71.6				40
		RR-0475	01.01.0475	19.0	3/4"	275.5	16.8	26.5	58.4				40
		RR-2744	01.01.2744	25.4	1"	234.5	14.3	28.5	62.7				40

Especificaciones sujetas a cambio sin previo aviso. Specifications are subject to change without notice..

RAWELT, S.A. de C.V.

RAWELT® INYECTADOS
Una División del Grupo REVUELTA

3.1 - CAJA RECTANGULAR. A PRUEBA DE INTEMPERIE. SERIE RR.

Hoja: 2 / 7
Page:

3.1 - WEATHERPROOF SINGLE GANG BOX. RR SERIES.

FICHA TECNICA / TECHNICAL DATA

007 - RW - 154

USAR No. DE CODIGO PARA HACER PEDIDOS / TO ORDER USE CODE NUMBER

Figura Figure	Bocas Hubs	Catalogo Catalog	Codigo Code	Medida nominal Hub size		Volumen Volume		Peso x 100 pzas. Weight x 100 pcs.		Pqt. Unit. Pzas. Pcs.	Unit. Ctn. Pzas. Pcs.	Ship. Ctn. Pzas. Pcs.	Std. Pkg. Pzas. Pcs.
				mm	cu. in	cm ³	cu. in	kg	Lb				
	Arriba/Top 22	RR-0476	01.01.0476	12.7	1/2	267.3	16.3	30.5	67.2				40
	Abajo/Bottom	RR-0477	01.01.0477	19.0	3/4	267.3	16.3	26.0	57.3				40
	Arriba/Top 1	RR-0478	01.01.0478	12.7	1/2	267.3	16.3	32.0	70.5				40
	Abajo/Bottom 1	RR-0479	01.01.0479	19.0	3/4	267.3	16.3	28.5	62.8				40
	Izquierda/Left 2												
Derecha/Right 1													
	Arriba/Top 1	RR-0507	01.01.0507	12.7	1/2	308.3	18.8	21.0	46.2				40
	Detrás/Back 1	RR-0508	01.01.0508	19.0	3/4	303.4	18.5	18.5	40.7				40
		RR-2745	01.01.2745	25.4	1	246.0	15.0	27.0	58.3				40
	Arriba/Top 1	RR-0281	01.01.0281	12.7	1/2	300.1	18.3	24.5	54				40
	Abajo/Bottom 1	RR-0282	01.01.0282	19.0	3/4	295.2	18.0	31.0	68.3				40
	Detrás/Back 1	RR-2746	01.01.2746	25.4	1	246.0	15.0	27.0	58.3				40
	Arriba/Top 1	RR-0283	01.01.0283	12.7	1/2	275.5	16.8	29.0	63.9				40
	Abajo/Bottom 2	RR-0284	01.01.0284	19.0	3/4	275.5	16.8	26.0	57.3				40
	Detrás/Back 1												
	Arriba/Top 1	RR-0454	01.01.0454	12.7	1/2	275.5	16.8	29.5	65.0				40
	Abajo/Bottom 1	RR-0455	01.01.0455	19.0	3/4	275.5	16.8	27.0	59.5				40
	Izquierda/Left 1	RR-2747	01.01.2747	25.4	1	234.5	14.3	28.5	62.7				40
	Detrás/Back 1												
	Arriba/Top 1	RR-0285	01.01.0285	12.7	1/2	275.5	16.8	32.0	70.5				40
	Abajo/Bottom 1	RR-0286	01.01.0286	19.0	3/4	275.5	16.8	26.0	57.3				40
	Izquierda/Left 1	RR-2748	01.01.2748	25.4	1	234.5	14.3	28.5	62.7				40
	Derecha/Right 1												
	Arriba/Top 2	RR-0287	01.01.0287	12.7	1/2	267.3	16.3	29.5	65.0				40
	Abajo/Bottom 2	RR-0288	01.01.0288	19.0	3/4	267.3	16.3	25.5	56.2				40
	Detrás/Back 1												
	Arriba/Top 1	RR-0289	01.01.0289	12.7	1/2	267.3	16.3	31.5	69.4				40
	Abajo/Bottom 1	RR-0290	01.01.0290	19.0	3/4	267.3	16.3	28.0	61.7				40
	Izquierda/Left 2												
	Derecha/Right 1												
	Detrás/Back 1												

Certificaciones / Compliances: Expediente/File No. LR 105795-1

Expediente/File No. E135600

Cajas 25.4 1"
 Boxes 25.4 1"

Especificaciones sujetas a cambio sin previo aviso. Specifications are subject to change without notice..

RAWELT, S.A. de C.V.

RAWELT ® INYECTADOS
Una División del Grupo **REVELTA**

**3.1 - CAJA RECTANGULAR. A PRUEBA DE INTEMPERIE. SERIE RR.
TAPA RECTANGULAR. ALUMINIO.**

**3.1 - WEATHERPROOF SINGLE GANG BOX. RR SERIES.
SINGLE GANG COVER. ALUMINUM.**

TAPA

- Lámina de aluminio troquelada.
- Uso en interiores.
- Tornillos galvanizados incluidos.

EMPAQUE

- PVC

TAPON

- Aluminio inyectado a presión (diecast).

COVER

- Sheet aluminum.
- For use indoors.
- Galvanized mounting screws included.

GASKET

- PVC.

CLOSE UP PLUG

- Die cast aluminum.

Dimensiones en milímetros y pulgadas.
Dimensions in inches and millimeters.

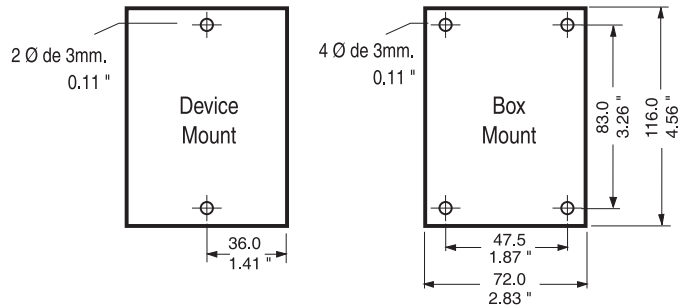

LISTED
1M70



USAR No. DE CODIGO PARA HACER PEDIDOS / TO ORDER USE CODE NUMBER

Figura Figure	Catalogo Catalog	Codigo Code	Descripción Description	Cant. Diam. Qty.	Espesor Thickness		Peso x 100 pzas. Weight x 100 pcs.		Pqt. Unit Pzas. Pcs.	Unit Ctn. Pzas. Pcs.	Ship Ctn. Pzas. Pcs.	Std. Pkg. Pzas. Pcs.
					mm	inch	kg	Lb				
	TR-0424	01.02.0424	Tapa rectangular para contacto de 35.23 mm Ø 1 3/8". 4 diámetros. Single gang round receptacle cover 1 3/8" diameter hole. Box mount. 4 holes.	4	1.02	.040	2.1	4.6	10	50	200	400
	TR-0414	01.02.0414	Tapa rectangular para contacto de 40.38 mm Ø 1 9/16". 4 diámetros. Single gang round receptacle cover 1 9/16" diameter hole. Box mount. 4 holes.	4	1.02	.040	2.0	4.4	10	50	200	400
	TR-0426	01.02.0426	Tapa rectangular para contacto de 54.30 mm Ø 2 1/8". 4 diámetros. Single gang round receptacle cover 2 1/8" diameter hole. Box mount. 4 holes.	4	1.02	.040	1.7	3.7	10	50	200	400
	TR-0425	01.02.0425	Tapa rectangular para contacto de 35.23 mm Ø 1 3/8". 2 diámetros. Single gang round receptacle cover 1 3/8" diameter hole. Device mount. 2 holes	2	1.02	.040	2.1	4.6	10	50	200	400
	TR-0423	01.02.0423	Tapa rectangular para contacto de 40.38 mm Ø 1 9/16". 2 diámetros. Single gang round receptacle cover 1 9/16" diameter hole. Device mount. 2 holes.	2	1.02	.040	2.0	4.4	10	50	200	400
	TR-0427	01.02.0427	Tapa rectangular para contacto de 54.30 mm Ø 2 1/8". 2 diámetros. Single gang round receptacle cover 2 1/8" diameter hole. Device mount. 2 holes.	2	1.02	.040	1.8	4.0	10	50	200	400
	TR-0415	01.02.0415	Tapa rectangular para interruptor. 4 diámetros. Single gang toggle switch cover. Box mount. 4 holes.	4	1.02	.040	2.3	5.1	10	50	200	400
	TR-0421	01.02.0421	Tapa rectangular para interruptor. 2 diámetros. Single gang toggle switch cover. Device mount. 2 holes.	2	1.02	.040	2.3	5.1	10	50	200	400

Especificaciones sujetas a cambio sin previo aviso. Specifications are subject to change without notice..

RAWELT, S.A. de C.V.

RAWELT® INYECTADOS
Una División del Grupo REVUELTA

**3.1 - CAJA RECTANGULAR. A PRUEBA DE INTEMPERIE. SERIE RR.
TAPA RECTANGULAR. ALUMINIO.**

**3.1 - WEATHERPROOF SINGLE GANG BOX. RR SERIES.
SINGLE GANG COVER. ALUMINUM.**

Hoja: 4 / 7
Page:

FICHA TECNICA / TECHNICAL DATA

007-RW-154

USAR No. DE CODIGO PARA HACER PEDIDOS / TO ORDER USE CODE NUMBER

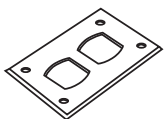
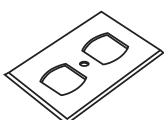
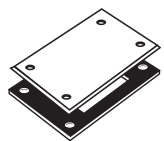
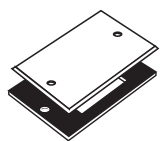
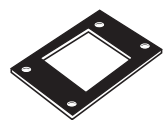
Figura Figure	Catalogo Catalog	Codigo Code	Descripción Description	Cant. Diam. Qty.	Espesor Thickness		Peso x 100 pzas. Weight x 100 pcs.		Pqt. Unit Pzas. Pcs.	Unit Ctn. Pzas. Pcs.	Ship Ctn. Pzas. Pcs.	Std. Pkg. Pzas. Pcs.
					mm	inch	kg	Lb				
	TR-0385	01.02.0385	Tapa rectangular para contacto duplex. 4 diámetros Single gang duplex receptacle cover. Box mount. 4 holes.	4	1.02	.040	2.0	4.4	10	50	200	400
	TR-0422	01.02.0422	Tapa rectangular para contacto duplex. 1 diámetro. Single gang duplex receptacle cover. Device mount. 1 hole.	1	1.02	.040	1.9	4.2	10	50	200	400
	TR-0416	01.02.1309.G	Tapa rectangular ciega con empaque. 4 diámetros. Weatherproof single gang blank cover. Box mount with gasket. 4 holes.	4	1.02	.040	2.4	5.3	10	40	160	330
	ERP-0614											
	TR-0420	01.02.1310.G	Tapa rectangular ciega con empaque. 2 diámetros. Weatherproof single gang blank cover. Device mount with gasket. 2 holes.	2	1.02	.040	2.4	5.3	10	40	160	330
	ERP-0614											
	ERP-0614	01.05.0614	Empaque de PVC tipo rectangular. PVC gasket.	4	3.17	1/8	1.0	2.2	10	100	700	

TAPONES / PLUGS

USAR No. DE CODIGO PARA HACER PEDIDOS / TO ORDER USE CODE NUMBER

Figura Figure	Catalogo Catalog	Codigo Code	Descripción Description	Medida nominal Hub size		Peso x 100 pzas. Weight x 100 pcs.		Pqt. Unit Pzas. Pcs.	Unit Ctn. Pzas. Pcs.	Ship Ctn. Pzas. Pcs.	Std. Pkg. Pzas. Pcs.
				mm	inch	kg	Lb				
					TA-0371	01.04.0371	Tapón roscado.				
TA-0368	01.04.0368	Close-up plug.	19.0		3/4	1.3	2.9	25	100	1000	
TA-2632	01.04.2632		25.4		1	1.7	3.7	25	100	1000	

Certificaciones / Compliances:  Expediente/File No. LR 105795-1

 Expediente/File No. E135600

 Tapones
Closure plugs

Especificaciones sujetas a cambio sin previo aviso.

Specifications are subject to change without notice.

RAWELT, S.A. de C.V.

RAWELT ® INYECTADOS
Una División del Grupo **REVUELTA** 

3.1 - CAJA RECTANGULAR. A PRUEBA DE INTEMPERIE. SERIE RR.

Hoja: 5 / 7
Page:

FICHA TECNICA / TECHNICAL DATA

3.1 - WEATHERPROOF SINGLE GANG BOX. RR SERIES.

007-RW-154



TAPA

- Material: Aluminio inyectado a presión (diecast).
- Acabados: Pintura electrostática epoxica/poliéster polimerizada.
- Para uso en interiores y exteriores.
- Provee protección contra la intemperie cuando el receptáculo no está en uso.
- Empaque y tornillos galvanizados incluidos.
- Contratapa con mecanismo de auto-cierre.

COVER

- Diecast aluminum.
- Finish: Electrostatic powder epoxy/poliéster coating.
- For use indoors and outdoors.
- Provides weatherproof protection when the receptacle is not in use.
- Gasket and galvanized mounting screws included.
- Self-closing cover.

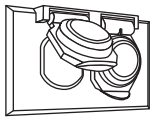
USAR No. DE CODIGO PARA HACER PEDIDOS / TO ORDER USE CODE NUMBER

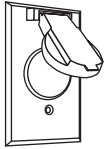
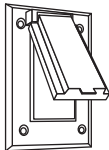
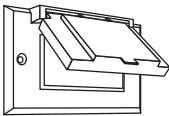
Figura Figure	Catalogo Catalog	Codigo Code	Descripción Description	Cant. Diam. Qty.	Peso x 100 pzas. Weight x 100 pcs.		Pqt. Unit Pzas. Pcs.	Unit Ctn. Pzas. Pcs.	Ship Ctn. Pzas. Pcs.	Std Pkg. Pzas. Pcs.
					kg	Lb				
	TR-0611	01.03.0611	Tapa rectangular a prueba de intemperie para contacto duplex horizontal. Weatherproof single gang horizontal cover for duplex receptacles.	1	16.0	35.0	1	12	48	96
	TR-0567	01.03.0567	Tapa rectangular a prueba de intemperie para contacto duplex vertical. Weatherproof single gang vertical cover for duplex receptacles.	1	13.0	29.0	1	12	48	96
	TR-0563	01.03.0563	Tapa rectangular a prueba de intemperie para contacto de 37.5 mm (1.47"). Weatherproof single gang round receptacle cover with 1.47" diameter hole.	2	13.0	29.0	1	12	48	96
	TR-0565	01.03.0565	Tapa rectangular a prueba de intemperie para contacto GFCI vertical. Weatherproof single gang vertical cover for GFCI receptacles.	4	14.0	31.0	1	12	48	96
	TR-3251	01.03.3251	Tapa rectangular a prueba de intemperie para contacto GFCI horizontal. Weatherproof single gang horizontal cover for GFCI receptacles.	2	15.5	34.0	1	12	48	96

Especificaciones sujetas a cambio sin previo aviso. Specifications are subject to change without notice.

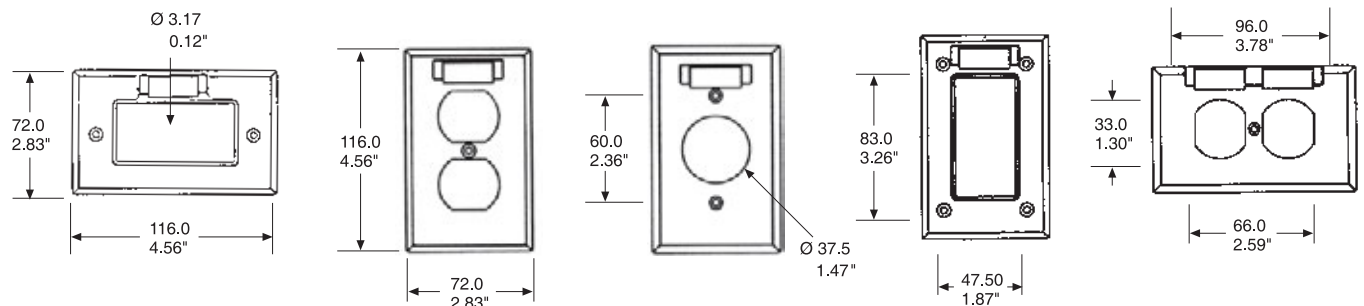

Dimensiones en milímetros y pulgadas. Dimensions in millimeters and inches.

RAWELT, S.A. de C.V.

RAWELT® INYECTADOS
Una División del Grupo REVUELTA

**3.1 - CAJA RECTANGULAR. A PRUEBA DE INTEMPERIE. SERIE RR.
TAPA RECTANGULAR INOXIDABLE**

**3.1 - WEATHERPROOF SINGLE GANG BOX. RR SERIES.
SINGLE GANG COVER STAINLESS STEEL**

Hoja: 6 / 7
Page:

FICHA TECNICA / TECHNICAL DATA

007-RW-154

TAPA

- Lámina de acero inoxidable troquelada.
- Uso en interiores y exteriores.
- Tornillos de acero inoxidable incluidos.

EMPAQUE

- PVC

TAPON

- Aluminio inyectado a presión (diecast).

COVER

- Stainless steel sheet .
- For use indoors and exteriors.
- Stainless steel mounting screws included.

GASKET

- PVC.

CLOSE UP PLUG

- Die cast aluminum.

Dimensiones en milímetros y pulgadas.
Dimensions in inches and millimeters.

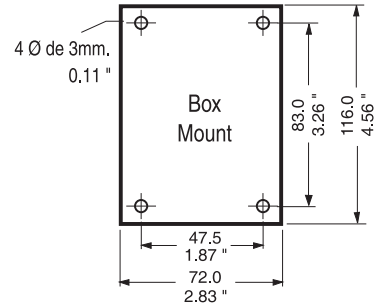
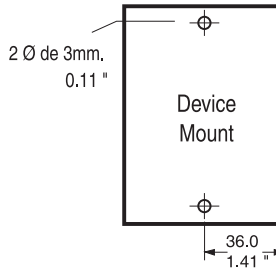

LISTED
1M70



USAR No. DE CODIGO PARA HACER PEDIDOS / TO ORDER USE CODE NUMBER

Figura Figure	Catalogo Catalog	Codigo Code	Descripción Description	Cant. Diam. Qty.	Espesor Thickness		Peso x 100 pzas. Weight x 100 pcs.		Pqt. Unit Pzas. Pcs.	Unit Ctn. Pzas. Pcs.	Ship Ctn. Pzas. Pcs.	Std. Pkg. Pzas. Pcs.
					mm	inch	kg	Lb				
	TR-0424.IX	01.02.4035.IX	Tapa rectangular para contacto de 35.23 mm Ø 1 3/8". Inoxidable. 4 diámetros. Single gang round receptacle cover 1 3/8" diameter hole. Box mount. Stainless steel. 4 holes.	4	1.02	.040	2.1	4.6	10	50	200	400
	TR-0414.IX	01.02.4036.IX	Tapa rectangular para contacto de 40.38 mm Ø 1 9/16". Inoxidable. 4 diámetros. Single gang round receptacle cover 1 9/16" diameter hole. Box mount. Stainless steel. 4 holes.	4	1.02	.040	2.0	4.4	10	50	200	400
	TR-0426.IX	01.02.4037.IX	Tapa rectangular para contacto de 54.30 mm Ø 2 1/8". Inoxidable. 4 diámetros. Single gang round receptacle cover 2 1/8" diameter hole. Box mount. Stainless steel. 4 holes.	4	1.02	.040	1.7	3.7	10	50	200	400
	TR-0425.IX	01.02.4038.IX	Tapa rectangular para contacto de 35.23 mm Ø 1 3/8". Inoxidable. 2 diámetros. Single gang round receptacle cover 1 3/8" diameter hole. Device mount. Stainless steel. 2 holes.	2	1.02	.040	2.1	4.6	10	50	200	400
	TR-0423.IX	01.02.4039.IX	Tapa rectangular para contacto de 40.38 mm Ø 1 9/16". Inoxidable. 2 diámetros. Single gang round receptacle cover 1 9/16" diameter hole. Device mount. Stainless steel. 2 holes.	2	1.02	.040	2.0	4.4	10	50	200	400
	TR-0427.IX	01.02.4040.IX	Tapa rectangular para contacto de 54.30 mm Ø 2 1/8". Inoxidable. 2 diámetros. Single gang round receptacle cover 2 1/8" diameter hole. Device mount. Stainless steel. 2 holes	2	1.02	.040	1.8	4.0	10	50	200	400
	TR-0415.IX	01.02.4041.IX	Tapa rectangular para interruptor. Inoxidable. 4 diámetros. Single gang toggle switch cover. Box mount. Stainless steel. 4 holes.	4	1.02	.040	2.3	5.1	10	50	200	400
	TR-0421.IX	01.02.4042.IX	Tapa rectangular para interruptor. Inoxidable. 2 diámetros. Single gang toggle switch cover. Device mount. Stainless steel. 2 holes.	2	1.02	.040	2.3	5.1	10	50	200	400

Especificaciones sujetas a cambio sin previo aviso. Specifications are subject to change without notice..

RAWELT, S.A. de C.V.

RAWELT ® INYECTADOS
Una División del Grupo REVUELTA

**3.1 - CAJA RECTANGULAR. A PRUEBA DE INTEMPERIE. SERIE RR.
TAPA RECTANGULAR INOXIDABLE.**

**3.1 - WEATHERPROOF SINGLE GANG BOX. RR SERIES.
SINGLE GANG COVER STAINLESS STEEL**

Hoja: 7 / 7
Page:

FICHA TECNICA / TECHNICAL DATA

007-RW-154

USAR No. DE CODIGO PARA HACER PEDIDOS / TO ORDER USE CODE NUMBER

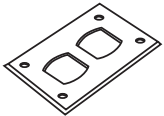
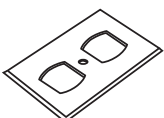
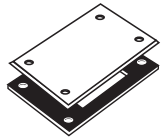
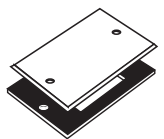
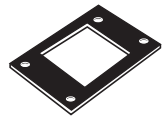
Figura Figure	Catalogo Catalog	Codigo Code	Descripción Description	Cant. Diam. Qty.	Espesor Thickness		Peso x 100 pzas. Weight x 100 pcs.		Pqt. Unit Pzas. Pcs.	Unit Ctn. Pzas. Pcs.	Ship Ctn. Pzas. Pcs.	Std. Pkg. Pzas. Pcs.
					mm	inch	kg	Lb				
	TR-0385.IX	01.02.4043.IX	Tapa rectangular para contacto duplex. inoxidable. 4 diámetros. Single gang duplex receptacle cover. Box mount. Stainless steel. 4 holes.	4	1.02	.040	2.0	4.4	10	50	200	400
	TR-0422.IX	01.02.4044.IX	Tapa rectangular para contacto duplex. Inoxidable. 1 diámetro. Single gang duplex receptacle cover. Device mount. Stainless steel. 1 hole.	1	1.02	.040	1.9	4.2	10	50	200	400
	TR-0416.IX	01.02.4045.IG	Tapa rectangular ciega con empaque. Inoxidable. 4 diámetros. Weatherproof single gang blank cover. Box mount with gasket. Stainless steel. 4 holes.	4	1.02	.040	2.4	5.3	10	40	160	330
	ERP-0614											
	TR-0420	01.02.4046.IG	Tapa rectangular ciega con empaque. Inoxidable. 2 diámetros. Weatherproof single gang blank cover. Device mount with gasket. Stainless steel. 2 holes.	2	1.02	.040	2.4	5.3	10	40	160	330
	ERP-0614											
	ERP-0614	01.05.0614	Empaque PVC tipo rectangular. PVC gasket.	4	3.17	1/8	1.0	2.2	10	100	700	

TAPONES / PLUGS

USAR No. DE CODIGO PARA HACER PEDIDOS / TO ORDER USE CODE NUMBER

Figura Figure	Catalogo Catalog	Codigo Code	Descripción Description	Medida nominal Hub size		Peso x 100 pzas. Weight x 100 pcs.		Pqt. Unit Pzas. Pcs.	Unit Ctn. Pzas. Pcs.	Ship Ctn. Pzas. Pcs.	Std. Pkg. Pzas. Pcs.
				mm	inch	kg	Lb				
					TA-0371	01.04.0371	Tapón roscado.				
TA-0368	01.04.0368	Close-up plug.	19.0		3/4	1.3	2.9	25	100	1000	
TA-2632	01.04.2632		25.4		1	1.7	3.7	25	100	1000	

Certificaciones / Compliances:



Expediente/File No. LR 105795-1



Expediente/File No. E135600

Tapones
Closure plugs

Especificaciones sujetas a cambio sin previo aviso.

Specifications are subject to change without notice.

RAWELT, S.A. de C.V.

RAWELT® INYECTADOS
Una División del Grupo REVUELTA

Cotización/Quotation Plazo de embarque* / Shipment exw* :

Pedido No./Purchase order :

Our ref.:

Fecha/Date: Vendedor/Salesman: No.

Facturar a/Invoice to: RFC:

Ordenado por/Ordered by: Tel. () Fax ()

Dirección/Address:

C.P./Zip: Lugar/City/Country:

Consignar a/Ship to:

Embarcar: Camión x Cobrar Pagado Paquete

Cond. de Pago/Terms:

Cond. de Venta/Sale conditions: L.P.:

3.1 - SERIE RR. CAJA RECTANGULAR A PRUEBA DE INTEMPERIE / WEATHERPROOF SINGLE GANG BOX.														
Figura Figure	Código Code	Medida nominal Hub size		Pqt. Unit. Pzas. Pcs.	Unit. Ctn. Pzas. Pcs.	Ship. Ctn. Pzas. Pcs.	Std. Pkg. Pzas. Pcs.	Cantidad Qty.	Figura Figure	Código Code	Medida nominal Hub size		Std. Pkg. Pzas. Pcs.	Cantidad Qty.
		mm	inch								mm	inch		
	01.01.0505	12.7	1/2				40		01.01.0507	12.7	1/2	40		
	01.01.0506	19.0	3/4				40		01.01.0508	19.0	3/4	40		
	01.01.2631	25.4	1				40		01.01.2745	25.4	1	40		
	01.01.0470	12.7	1/2				40		01.01.0281	12.7	1/2	40		
	01.01.0471	19.0	3/4				40		01.01.0282	19.0	3/4	40		
	01.01.2742	25.4	1				40		01.01.2746	25.4	1	40		
	01.01.0472	12.7	1/2				40		01.01.0283	12.7	1/2	40		
	01.01.0473	19.0	3/4				40		01.01.0284	19.0	3/4	40		
	01.01.0480	12.7	1/2				40		01.01.0454	12.7	1/2	40		
	01.01.0481	19.0	3/4				40		01.01.0455	19.0	3/4	40		
	01.01.2743	25.4	1				40		01.01.2747	25.4	1	40		
	01.01.0474	12.7	1/2				40		01.01.0285	12.7	1/2	40		
	01.01.0475	19.0	3/4				40		01.01.0286	19.0	3/4	40		
	01.01.2744	25.4	1				40		01.01.2748	25.4	1	40		
	01.01.0476	12.7	1/2				40		01.01.0287	12.7	1/2	40		
	01.01.0477	19.0	3/4				40		01.01.0288	19.0	3/4	40		
	01.01.0478	12.7	1/2				40		01.01.0289	12.7	1/2	40		
	01.01.0479	19.0	3/4				40		01.01.0290	19.0	3/4	40		
	01.04.0371	12.7	1/2	25	200	2000								
	01.04.0368	19.0	3/4	25	100	1000								
	01.04.2632	25.4	1	25	100	1000								

Expediente
 Control
 Embarques
 Almacén
 Producción

- Antes de fincar el pedido en firme, favor de confirmar con fábrica el plazo de embarque definitivo.
- Before place your order, please confirm with RAWELT definitive date of shipment.

Cotización/Quotation Plazo de embarque* / Shipment exw* :

Pedido No./Purchase order :

Our ref.:

Fecha/Date: Vendedor/Salesman: No.

Facturar a/Invoice to: RFC.

Ordenado por/Ordered by: Tel. () Fax ()

Dirección/Address:

C.P./Zip. Lugar/City/Country:

Consignar a/Ship to:

Embarcar: Camión x Cobrar Pagado Paquete

Cond. de Pago/Terms:

Cond. de Venta/Sale conditions: L.P.:

3. - SERIE RR. TAPA ALUMINIO Y EMPAQUE ALUMINUM COVER AND GASKET.							4. - SERIE RC. TAPA ALUMINIO Y EMPAQUE ALUMINUM COVER AND GASKET.							
Figura Figure	Código Code	Diametro Ø	Pqt. Unit. Pzas. Pcs.	Unit. Ctn. Pzas. Pcs.	Ship. Ctn. Pzas. Pcs.	Std. Pkg. Pzas. Pcs.	Cantidad Qty.	Figura Figure	Código Code	Pqt. Unit. Pzas. Pcs.	Unit. Ctn. Pzas. Pcs.	Ship. Ctn. Pzas. Pcs.	Std. Pkg. Pzas. Pcs.	Cantidad Qty.
	01.02.0424	Ø 35.23 mm	10	50	200	400			02.02.0417	10	40	160	200	
	01.02.0414	Ø 40.38 mm	10	50	200	400			02.02.0457	10	40	160	200	
	01.02.0426	Ø 54.30 mm	10	50	200	400			02.02.0419	10	40	160	200	
	01.02.0425	Ø 35.23 mm	10	50	200	400			02.02.0459	10	40	160	200	
	01.02.0423	Ø 40.38 mm	10	50	200	400			02.02.0510	10	40	160	200	
	01.02.0427	Ø 54.30 mm	10	50	200	400			02.02.0511	10	40	160	200	
	01.02.0415		10	50	200	400			02.02.0510	10	40	160	200	
	01.02.0421		10	50	200	400			02.02.0511	10	40	160	200	
	01.02.0385		10	50	200	400			02.02.1311.G	10	40	120	200	
	01.02.0422		10	50	200	400			02.02.1312.G	10	40	120	200	
	01.02.1309.G		10	40	160	330			02.04.3972	10	120	480		
	01.02.1310.G		10	40	160	330								
	01.05.0614		10	100	700									

Expediente
 Control
 Embarques
 Almacén
 Producción

- Antes de fincar el pedido en firme, favor de confirmar con fábrica el plazo de embarque definitivo.
- Before place your order, please confirm with RAWELT definitive date of shipment.

Cotización/Quotation Plazo de embarque* / Shipment exw*

Pedido No./Purchase order :

Our ref.:

Fecha/Date: Vendedor/Salesman: No.

Facturar a/Invoice to: RFC.

Ordenado por/Ordered by: Tel. () Fax ()

Dirección/Address:

C.P./Zip. Lugar/City/Country:

Consignar a/Ship to:

Embarcar: Camión x Cobrar Pagado Paquete

Cond. de Pago/Terms:

Cond. de Venta/Sale conditions: L.P.:

3. - SERIE RR. TAPA INOXIDABLE Y EMPAQUE STAINLESS STEEL COVER AND GASKET.							4. - SERIE RC. TAPA INOXIDABLE Y EMPAQUE STAINLESS STEEL COVER AND GASKET.								
Figura Figure	Código Code	Diametro Ø	Pqt. Unit. Pzas. Pcs.	Unit. Ctn. Pzas. Pcs.	Ship. Ctn. Pzas. Pcs.	Std. Pkg. Pzas. Pcs.	Cantidad Qty.	Figura Figure	Código Code	Pqt. Unit. Pzas. Pcs.	Unit. Ctn. Pzas. Pcs.	Ship. Ctn. Pzas. Pcs.	Std. Pkg. Pzas. Pcs.	Cantidad Qty.	
	01.02.4035.IX	Ø 35.23 mm	10	50	200	400			02.02.4047.IX	10	40	160	200		
	01.02.4036.IX	Ø 40.38 mm	10	50	200	400				02.02.4048.IX	10	40	160	200	
	01.02.4037.IX	Ø 54.30 mm	10	50	200	400					02.02.4049.IX	10	40	160	200
	01.02.4038.IX	Ø 35.23 mm	10	50	200	400			02.02.4050.IX		10	40	160	200	
	01.02.4039.IX	Ø 40.38 mm	10	50	200	400					02.02.4051.IX	10	40	160	200
	01.02.4040.IX	Ø 54.30 mm	10	50	200	400			02.02.4052.IX		10	40	160	200	
	01.02.4041.IX		10	50	200	400					02.02.4053.IX	10	40	120	200
	01.02.4042.IX		10	50	200	400					02.02.4054.IX	10	40	120	200
	01.02.4043.IX		10	50	200	400					02.04.3972	10	120	480	
	01.02.4044.IX		10	50	200	400									
	01.02.4045.IG		10	40	160	330									
	01.02.4046.IG		10	40	160	330									
	01.05.0614		5	50	350										

Expediente
 Control
 Embarques
 Almacén
 Producción

- Antes de fincar el pedido en firme, favor de confirmar con fábrica el plazo de embarque definitivo.
- Before place your order, please confirm with RAWELT definitive date of shipment.

Cotización/Quotation Plazo de embarque* / Shipment exw* :

 Pedido No./Purchase order :

Our ref.:

Fecha/Date: Vendedor/Salesman: No.

Facturar a/Invoice to: RFC:

Ordenado por/Ordered by: Tel. () Fax ()

Dirección/Address:





C.P./Zip: Lugar/City/Country:

Consignar a/Ship to:

 Embarcar: Camión x Cobrar Pagado Paquete

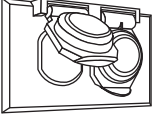
Cond. de Pago/Terms:

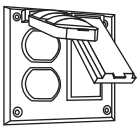
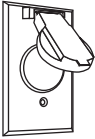
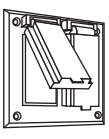
Cond. de Venta/Sale conditions: L.P.:

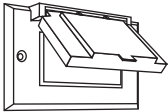
3.- SERIE RR. TAPA A PRUEBA DE INTEMPERIE/WEATHERPROOF COVER.							4.- SERIE RC. TAPA A PRUEBA DE INTEMPERIE/WEATHERPROOF COVER.						
Figura Figure	Código Code	Pqt. Unit. Pzas. Pcs.	Unit. Ctn. Pzas. Pcs.	Ship. Ctn. Pzas. Pcs.	Std. Pkg. Pzas. Pcs.	Cantidad Qty.	Figura Figure	Código Code	Pqt. Unit. Pzas. Pcs.	Unit. Ctn. Pzas. Pcs.	Ship. Ctn. Pzas. Pcs.	Std. Pkg. Pzas. Pcs.	Cantidad Qty.
	01.03.0611	1	12	48	96			02.03.0568	1	8	32	64	
	01.03.0567	1	12	48	96			02.03.3252	1	8	32	64	
	01.03.0563	1	12	48	96			02.03.3253	1	8	32	64	
	01.03.0565	1	12	48	96								
	01.03.3251	1	12	48	96								

 Expediente
 Control
 Embarques
 Almacén
 Producción

- Antes de fincar el pedido en firme, favor de confirmar con fábrica el plazo de embarque definitivo.
- Before place your order, please confirm with RAWELT definitive date of shipment.

3.1, 3.2 - CAJA RECTANGULAR. A PRUEBA DE INTEMPERIE. SERIE RR.

Hoja: 1 / 3
Page:

FICHA TECNICA / TECHNICAL DATA

3.1, 3.2 - WEATHERPROOF SINGLE GANG BOX. RR SERIES.

007-RW-259

**TABLA DE EQUIVALENCIAS.
CROSS REFERENCE GUIDE.**

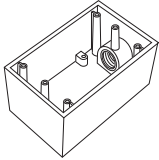
1 ENTRADA / 1 HUB							
	Medida Nominal Size	RAWELT		CROUSE-HINDS		PERFECT LINE	BWF
		Código Code	Catalogo Catalog	Catalogo Catalog		Catalogo Catalog	Catalogo Catalog
	1/2	Sin orejas	01.01.0505	RR-0505	Sin orejas	FS1	
	3/4	W/out lugs	01.01.0506	RR-0506	W/out lugs	FS2	
	1		01.01.2631	RR-2631		FS3	
	1/2	Con orejas	01.01.0505.M	RR-0505-M			
	3/4	With lugs	01.01.0506.M	RR-0506-M			
	1		01.01.2631.M	RR-2631-M			

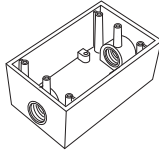
2 ENTRADAS / 2 HUBS							
	Medida Nominal Size	RAWELT		CROUSE-HINDS		PERFECT LINE	BWF
		Código Code	Catalogo Catalog	Catalogo Catalog		Catalogo Catalog	Catalogo Catalog
	1/2	Sin orejas	01.01.0470	RR-0470	Sin orejas	FSC1	
	3/4	W/out lugs	01.01.0471	RR-0471	W/out lugs	FSC2	
	1		01.01.2742	RR-2742		FSC3	
	1/2	Con orejas	01.01.0470.M	RR-0470-M			
	3/4	With lugs	01.01.0471.M	RR-0471-M			
	1		01.01.2742.M	RR-2742-M			

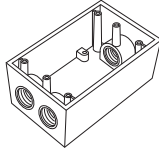
3 ENTRADAS / 3 HUBS							
	Medida Nominal Size	RAWELT		CROUSE-HINDS		PERFECT LINE	BWF
		Código Code	Catalogo Catalog	Catalogo Catalog		Catalogo Catalog	Catalogo Catalog
	1/2	Sin orejas	01.01.0472	RR-0472	Sin orejas	FSCC1	
	3/4	W/out lugs	01.01.0473	RR-0473	W/out lugs	FSCC2	
	1/2	Con orejas	01.01.0472.M	RR-0472-M			
	3/4	With lugs	01.01.0473.M	RR-0473-M			

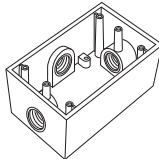
3 ENTRADAS / 3 HUBS							
	Medida Nominal Size	RAWELT		CROUSE-HINDS		PERFECT LINE	BWF
		Código Code	Catalogo Catalog	Catalogo Catalog		Catalogo Catalog	Catalogo Catalog
	1/2	Sin orejas	01.01.0480	RR-0480	Sin orejas	FSCT1	
	3/4	W/out lugs	01.01.0481	RR-0481	W/out lugs	FSCT2	
	1		01.01.2743	RR-2743		FSCT3	
	1/2	Con orejas	01.01.0480.M	RR-0480-M			
	3/4	With lugs	01.01.0481.M	RR-0481-M			
	1		01.01.2743.M	RR-2743-M			

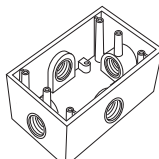
4 ENTRADAS / 4 HUBS							
	Medida Nominal Size	RAWELT		CROUSE-HINDS		PERFECT LINE	BWF
		Código Code	Catalogo Catalog	Catalogo Catalog		Catalogo Catalog	Catalogo Catalog
	1/2	Sin orejas	01.01.0474	RR-0474	Sin orejas	FSX1	
	3/4	W/out lugs	01.01.0475	RR-0475	W/out lugs	FSX2	
	1		01.01.2744	RR-2744		FSX3	
	1/2	Con orejas	01.01.0474.M	RR-0474-M			
	3/4	With lugs	01.01.0475.M	RR-0475-M			
	1		01.01.2744.M	RR-2744-M			

RAWELT, S.A. de C.V.

 **RAWELT**® INYECTADOS
Una División del Grupo  **REVUELTA**

3.1, 3.2 - CAJA RECTANGULAR. A PRUEBA DE INTEMPERIE. SERIE RR.

Hoja: 2 / 3
Page:

FICHA TECNICA / TECHNICAL DATA

3.1, 3.2 - WEATHERPROOF SINGLE GANG BOX. RR SERIES.

007-RW-259

**TABLA DE EQUIVALENCIAS.
CROSS REFERENCE GUIDE.**

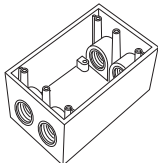
4 ENTRADAS / 4 HUBS						
Medida Nominal Size	RAWELT			CROUSE-HINDS	PERFECT LINE	BWF
	Código Code	Catalogo Catalog	Catalogo Catalog	Catalogo Catalog	Catalogo Catalog	Catalogo Catalog
 1/2 3/4	Sin orejas	01.01.0476	RR-0476	Sin orejas	FSCD1	
	W/out lugs	01.01.0477	RR-0477	W/out lugs	FSCD2	
1/2 3/4	Con orejas	01.01.0476.M	RR-0476-M			
	With lugs	01.01.0477.M	RR-0477-M			

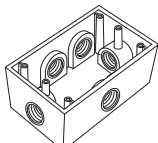
5 ENTRADAS / 5 HUBS						
Medida Nominal Size	RAWELT			CROUSE-HINDS	PERFECT LINE	BWF
	Código Code	Catalogo Catalog	Catalogo Catalog	Catalogo Catalog	Catalogo Catalog	Catalogo Catalog
 1/2 3/4	Sin orejas	01.01.0478	RR-0478			
	W/out lugs	01.01.0479	RR-0479			
1/2 3/4	Con orejas	01.01.0478.M	RR-0478-M			
	With lugs	01.01.0479.M	RR-0479-M			

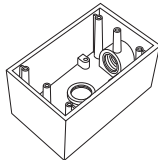
2 ENTRADAS / 2 HUBS						
Medida Nominal Size	RAWELT			CROUSE-HINDS	PERFECT LINE	BWF
	Código Code	Catalogo Catalog	Catalogo Catalog	Catalogo Catalog	Catalogo Catalog	Catalogo Catalog
 1/2 3/4 1	Sin orejas	01.01.0507	RR-0507	Sin orejas	FSLA1	
	W/out lugs	01.01.0508	RR-0508	W/out lugs	FSLA2	
		01.01.2745	RR-2745		FSLA3	
1/2 3/4 1	Con orejas	01.01.0507.M	RR-0507-M			
	With lugs	01.01.0508.M	RR-0508-M			
		01.01.2745.M	RR-2745-M			

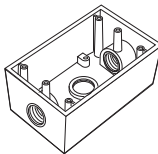
3 ENTRADAS / 3 HUBS							
Medida Nominal Size	RAWELT			CROUSE-HINDS	PERFECT LINE	BWF	
	Código Code	Catalogo Catalog	Catalogo Catalog	Catalogo Catalog	Catalogo Catalog	Catalogo Catalog	
 1/2 3/4 1	Sin orejas	01.01.0281	RR-0281	Sin orejas	FSCA1	Sin orejas B 5	
	W/out lugs	01.01.0282	RR-0282	W/out lugs	FSCA2	W/out lugs B 75	
		01.01.2746	RR-2746		FSCA3	T100	B 100
1/2 3/4 1	Con orejas	01.01.0281.M	RR-0281-M		Con orejas	T11-L	Con orejas BL 5
	With lugs	01.01.0282.M	RR-0282-M		With lugs	T14-L	With lugs BL 75
		01.01.2746.M	RR-2746-M		With lugs	T100-L	With lugs BL 100

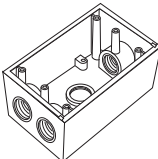
4 ENTRADAS / 4 HUBS							
Medida Nominal Size	RAWELT			CROUSE-HINDS	PERFECT LINE	BWF	
	Código Code	Catalogo Catalog	Catalogo Catalog	Catalogo Catalog	Catalogo Catalog	Catalogo Catalog	
 1/2 3/4	Sin orejas	01.01.0283	RR-0283		Sin orejas	T11-2	Sin orejas B5-2
	W/out lugs	01.01.0284	RR-0284		W/out lugs	T14-2	W/out lugs B75-2
1/2 3/4	Con orejas	01.01.0283.M	RR-0283-M		Con orejas	T11-2-L	Con orejas BL 5
	With lugs	01.01.0284.M	RR-0284-M		With lugs	T14-2-L	With lugs BL 75

RAWELT, S.A. de C.V.



Una División del Grupo **REVUELTA**

3.1, 3.2 - CAJA RECTANGULAR. A PRUEBA DE INTEMPERIE. SERIE RR.

3.1, 3.2 - WEATHERPROOF SINGLE GANG BOX. RR SERIES.

007-RW-259

**TABLA DE EQUIVALENCIAS.
CROSS REFERENCE GUIDE.**

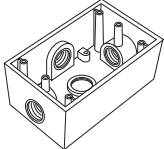
	4 ENTRADAS / 4 HUBS					
	Medida Nominal Size	RAWELT		CROUSE-HINDS	PERFECT LINE	BWF
		Código Code	Catalogo Catalog	Catalogo Catalog	Catalogo Catalog	Catalogo Catalog
1/2	Sin orejas	01.01.0454	RR-0454			
3/4	W/out lugs	01.01.0455	RR-0455			
1		01.01.2747	RR-2747			
1/2	Con orejas	01.01.0454.M	RR-0454-M			
3/4	With lugs	01.01.0455.M	RR-0455-M			
1		01.01.2747.M	RR-2747-M			

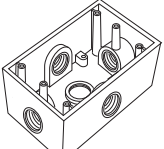
	5 ENTRADAS / 5 HUBS					
	Medida Nominal Size	RAWELT		CROUSE-HINDS	PERFECT LINE	BWF
		Código Code	Catalogo Catalog	Catalogo Catalog	Catalogo Catalog	Catalogo Catalog
1/2	Sin orejas	01.01.0285	RR-0285		Sin orejas TX11-5	Sin orejas B5-22X
3/4	W/out lugs	01.01.0286	RR-0286		W/out lugs TX14-5	W/out lugs B75-22X B100-22X
1		01.01.2748	RR-2748			
1/2	Con orejas	01.01.0285.M	RR-0285-M		Con orejas TX11-5L	Con orejas BL5-22X
3/4	With lugs	01.01.0286.M	RR-0286-M		With lugs TX14-5L	With lugs BL75-22X BL100-22X
1		01.01.2748.M	RR-2748-M			

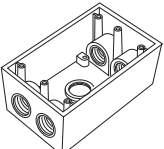
	5 ENTRADAS / 5 HUBS					
	Medida Nominal Size	RAWELT		CROUSE-HINDS	PERFECT LINE	BWF
		Código Code	Catalogo Catalog	Catalogo Catalog	Catalogo Catalog	Catalogo Catalog
1/2	Sin orejas	01.01.0287	RR-0287		Sin orejas T11-22	Sin orejas B5-22
3/4	W/out lugs	01.01.0288	RR-0288		W/out lugs T14-22	W/out lugs B75-22
1/2	Con orejas	01.01.0287.M	RR-0287-M		Con orejas T11-22L	Con orejas BL5-22
3/4	With lugs	01.01.0288.M	RR-0288-M		With lugs T14-22L	With lugs BL75-22

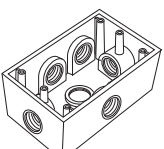
	6 ENTRADAS / 6 HUBS					
	Medida Nominal Size	RAWELT		CROUSE-HINDS	PERFECT LINE	BWF
		Código Code	Catalogo Catalog	Catalogo Catalog	Catalogo Catalog	Catalogo Catalog
1/2	Sin orejas	01.01.0289	RR-0289		Sin orejas TX11-6	
3/4	W/out lugs	01.01.0290	RR-0290		W/out lugs TX14-6	
1/2	Con orejas	01.01.0289.M	RR-0289-M		Con orejas TX11-6L	
3/4	With lugs	01.01.0290.M	RR-0290-M		With lugs TX14-6L	

Rawelt, S.A. de C.V. no asume ninguna responsabilidad por omisiones, errores, diferencias, en el diseño o función entre los productos arriba mencionados.

Rawelt, S.A. de C.V. assumes no liability for omission, errors, differences between bodies above mentioned or change in design or function.

RAWELT, S.A. de C.V.



Una División del Grupo REVUELTA

**3.2 - CAJA RECTANGULAR. A PRUEBA DE INTEMPERIE. SERIE RR.
CON OREJAS PARA MONTAJE.**

**3.2 - WEATHERPROOF SINGLE GANG BOX. RR SERIES.
WITH MOUNTING LUGS.**

Dimensiones en pulgadas y milímetros.
Dimensions in inches and millimeters.

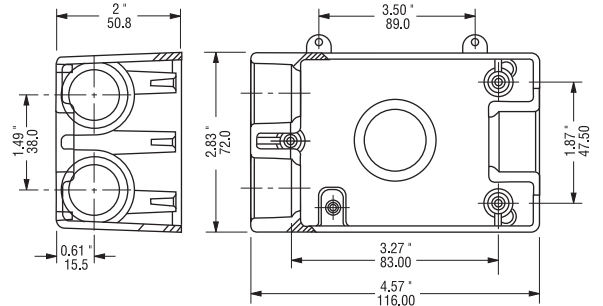

- Material: Aluminio inyectado a presión (diecast).
- Acabados: Pintura electrostática epoxica/poliester polimerizada.
- Tornillo de tierra pasivado incluido.
- Dos orejas para montaje, tornillos y tapones incluidos.
- A prueba de intemperie cuando se usa tapa con empaque.
- Rosca NPT para usarse con tubo conduit RIGIDO e IMC.

APLICACIONES:

- Pueden ser instaladas para recibir accesorios como: Interruptores, contactos, estaciones de botones, luces piloto.
- Sirven para hacer empalmes y conexiones en el cableado. Permite facil acceso para mantenimiento.
- Fabricación en base a: UL 514 A, UL 514 B
CAN/CSA-C22.2 No. 18-92

- Material: Diecast aluminum
- Finish: Electrostatic powder epoxy/poliester coating.
- Green ground screw included.
- Two mounting lugs, screws and close-up plugs included.
- For wet location when gasketed cover are used.
- NPT threaded for use with RIGID and IMC conduit.

APPLICATIONS:

- They can be installed to accommodate accessories such as switches, receptacles.
- Provide openings for making splice and taps. Allow access for maintenance.
- Manufactured in compliance with: UL 514 A, UL 514 B
CAN/CSA-C22.2 No. 18-92

USAR No. DE CODIGO PARA HACER PEDIDOS / TO ORDER USE CODE NUMBER

Figura Figure	Bocas Hubs	Catalogo Catalog	Codigo Code	Medida nominal Hub size		Volumen Volume		Peso x 100 pzas. Weight x 100 pcs.		Pqt. Unit. Pzas. Pcs.	Std. Pkg. Pzas. Pcs.	
				mm	inch	cm ³	cu. in	kg	Lb			
	Arriba/Top	1	RR-0505-M	01.01.0505.M	12.7	1/2	308.3	18.8	22.0	48.5	1	40
			RR-0506-M	01.01.0506.M	19.0	3/4	308.3	18.8	19.5	42.9	1	40
			RR-2631-M	01.01.2631.M	25.4	1	246.0	15.0	27.0	58.3	1	40
	Arriba/Top Abajo/Bottom	1	RR-0470-M	01.01.0470.M	12.7	1/2	300.1	18.3	24.0	52.9	1	40
		1	RR-0471-M	01.01.0471.M	19.0	3/4	295.2	18.0	22.0	48.5	1	40
		1	RR-2742-M	01.01.2742.M	25.4	1	246.0	15.0	27.0	58.3	1	40
	Arriba/Top Abajo/Bottom	1	RR-0472-M	01.01.0472.M	12.7	1/2	275.5	16.8	29.5	65.0	1	40
		2	RR-0473-M	01.01.0473.M	19.0	3/4	275.5	16.8	26.5	58.4	1	40
	Arriba/Top Abajo/Bottom Izquierda/Left	1	RR-0480-M	01.01.0480.M	12.7	1/2	275.5	16.8	30.0	66.1	1	40
		1	RR-0481-M	01.01.0481.M	19.0	3/4	275.5	16.8	27.5	60.6	1	40
		1	RR-2743-M	01.01.2743.M	25.4	1	234.5	14.3	28.5	62.7	1	40
	Arriba/Top Abajo/Bottom Izquierda/Left Derecha/Right	1	RR-0474-M	01.01.0474.M	12.7	1/2	275.5	16.8	32.5	71.6	1	40
		1	RR-0475-M	01.01.0475.M	19.0	3/4	275.5	16.8	26.5	58.4	1	40
		1	RR-2744-M	01.01.2744.M	25.4	1	234.5	14.3	28.5	62.7	1	40
		1										

Especificaciones sujetas a cambio sin previo aviso. Specifications are subject to change without notice.

RAWELT, S.A. de C.V.

RAWELT® INYECTADOS
Una División del Grupo REVUELTA

**3.2 - CAJA RECTANGULAR. A PRUEBA DE INTEMPERIE. SERIE RR.
CON OREJAS PARA MONTAJE.**

**3.2 - WEATHERPROOF SINGLE GANG BOX. RR SERIES.
WITH MOUNTING LUGS.**

Hoja: 2 / 7
Page:

FICHA TECNICA / TECHNICAL DATA

007-RW-174

USAR No. DE CODIGO PARA HACER PEDIDOS / TO ORDER USE CODE NUMBER

Figura Figure	Bocas Hubs	Catalogo Catalog	Codigo Code	Medida nominal Hub size		Volumen Volume		Peso x 100 pzas. Weight x 100 pcs.		Pqt. Unit. Pzas. Pcs.	Std. Pkg. Pzas. Pcs.
				mm	inch	cm ³	cu. in	kg	Lb		
	Arriba/Top 2	RR-0476-M	01.01.0476.M	12.7	1/2	267.3	16.3	30.5	67.2	1	40
	Abajo/Bottom 2	RR-0477-M	01.01.0477.M	19.0	3/4	267.3	16.3	26.0	57.3	1	40
	Arriba/Top 1	RR-0478-M	01.01.0478.M	12.7	1/2	267.3	16.3	32.0	70.5	1	40
	Abajo/Bottom 1	RR-0479-M	01.01.0479.M	19.0	3/4	267.3	16.3	28.5	62.8	1	40
	Izquierda/Left 2										
	Derecha/Right 1										
	Arriba/Top 1	RR-0507-M	01.01.0507.M	12.7	1/2	308.3	18.8	21.0	46.2	1	40
	Detrás/Back 1	RR-0508-M	01.01.0508.M	19.0	3/4	303.4	18.5	18.5	40.7	1	40
		RR-2745-M	01.01.2745.M	25.4	1	246.0	15.0	27.0	58.3	1	40
	Arriba/Top 1	RR-0281-M	01.01.0281.M	12.7	1/2	300.1	18.3	33.0	72.7	1	40
	Abajo/Bottom 1	RR-0282-M	01.01.0282.M	19.0	3/4	295.2	18.0	31.0	68.3	1	40
	Detrás/Back 1	RR-2746-M	01.01.2746.M	25.4	1	246.0	15.0	27.0	58.3	1	40
	Arriba/Top 1	RR-0283-M	01.01.0283.M	12.7	1/2	275.5	16.8	29.0	63.9	1	40
	Abajo/Bottom 2	RR-0284-M	01.01.0284.M	19.0	3/4	275.5	16.8	26.0	57.3	1	40
	Detrás/Back 1										
	Arriba/Top 1	RR-0454-M	01.01.0454.M	12.7	1/2	275.5	16.8	29.5	65.0	1	40
	Abajo/Bottom 1	RR-0455-M	01.01.0455.M	19.0	3/4	275.5	16.8	27.0	59.5	1	40
	Izquierda/Left 1										
	Detrás/Back 1	RR-2747-M	01.01.2747.M	25.4	1	234.5	14.3	28.5	62.7	1	40
	Arriba/Top 1	RR-0285-M	01.01.0285.M	12.7	1/2	275.5	16.8	32.0	70.5	1	40
	Abajo/Bottom 1	RR-0286-M	01.01.0286.M	19.0	3/4	275.5	16.8	26.0	57.3	1	40
	Izquierda/Left 1										
	Derecha/Right 1	RR-2748-M	01.01.2748.M	25.4	1	234.5	14.3	28.5	62.7	1	40
	Detrás/Back 1										
	Arriba/Top 2	RR-0287-M	01.01.0287.M	12.7	1/2	267.3	16.3	29.5	65.0	1	40
	Abajo/Bottom 2	RR-0288-M	01.01.0288.M	19.0	3/4	267.3	16.3	25.5	56.2	1	40
	Detrás/Back 1										
	Arriba/Top 1	RR-0289-M	01.01.0289.M	12.7	1/2	267.3	16.3	31.5	69.4	1	40
	Abajo/Bottom 1										
	Izquierda/Left 2	RR-0290-M	01.01.0290.M	19.0	3/4	267.3	16.3	28.0	61.7	1	40
	Derecha/Right 1										
	Detrás/Back 1										

Certificaciones / Compliances: Expediente/File No. LR 105795-1



Cajas 25.4 1"
Boxes 25.4 1"



Expediente/File No. E135600

Especificaciones sujetas a cambio sin previo aviso.

Specifications are subject to change without notice.

RAWELT, S.A. de C.V.

RAWELT ® INYECTADOS
Una División del Grupo **REVUELTA**

**3.2 - CAJA RECTANGULAR. A PRUEBA DE INTEMPERIE. SERIE RR.
CON OREJAS PARA MONTAJE. TAPA RECTANGULAR ALUMINIO.**

**3.2 - WEATHERPROOF SINGLE GANG BOX. RR SERIES.
WITH MOUNTING LUGS. SINGLE GANG COVER ALUMINUM.**

Hoja: 3 / 7
Page:

FICHA TECNICA / TECHNICAL DATA

007 - RW - 174

TAPA

- Lámina de aluminio troquelada.
- Uso en interiores.
- Tornillos galvanizados incluidos.

EMPAQUE

- PVC

TAPON

- Aluminio inyectado a presión (diecast).

COVER

- Sheet aluminum.
- For use indoors.
- Galvanized mounting screws included.

GASKET

- PVC.

CLOSE UP PLUG

- Die cast aluminum.

Dimensiones en milímetros y pulgadas.
Dimensions in inches and millimeters.

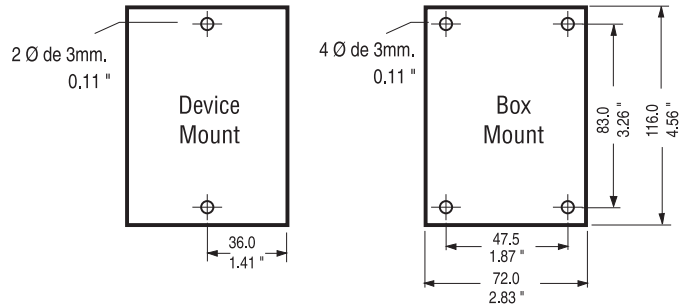

LISTED
1M70



USAR No. DE CODIGO PARA HACER PEDIDOS / TO ORDER USE CODE NUMBER

Figura Figure	Catalogo Catalog	Codigo Code	Descripción Description	Cant. Diam. Qty.	Espesor Thickness		Peso x 100 pzas. Weight x 100 pcs.		Pqt. Unit Pzas. Pcs.	Unit Ctn. Pzas. Pcs.	Ship Ctn. Pzas. Pcs.	Std. Pkg. Pzas. Pcs.
					mm	inch	kg	Lb				
	TR-0424	01.02.0424	Tapa rectangular para contacto de 35.23 mm Ø 1 3/8". 4 diámetros. Single gang round receptacle cover 1 3/8" diameter hole. Box mount. 4 holes.	4	1.02	.040	2.1	4.6	10	50	200	400
	TR-0414	01.02.0414	Tapa rectangular para contacto de 40.38 mm Ø 1 9/16". 4 diámetros. Single gang round receptacle cover 1 9/16" diameter hole. Box mount. 4 holes.	4	1.02	.040	2.0	4.4	10	50	200	400
	TR-0426	01.02.0426	Tapa rectangular para contacto de 54.30 mm Ø 2 1/8". 4 diámetros. Single gang round receptacle cover 2 1/8" diameter hole. Box mount. 4 holes.	4	1.02	.040	1.7	3.7	10	50	200	400
	TR-0425	01.02.0425	Tapa rectangular para contacto de 35.23 mm Ø 1 3/8". 2 diámetros. Single gang round receptacle cover 1 3/8" diameter hole. Device mount. 2 holes	2	1.02	.040	2.1	4.6	10	50	200	400
	TR-0423	01.02.0423	Tapa rectangular para contacto de 40.38 mm Ø 1 9/16". 2 diámetros. Single gang round receptacle cover 1 9/16" diameter hole. Device mount. 2 holes.	2	1.02	.040	2.0	4.4	10	50	200	400
	TR-0427	01.02.0427	Tapa rectangular para contacto de 54.30 mm Ø 2 1/8". 2 diámetros. Single gang round receptacle cover 2 1/8" diameter hole. Device mount. 2 holes.	2	1.02	.040	1.8	4.0	10	50	200	400
	TR-0415	01.02.0415	Tapa rectangular para interruptor. 4 diámetros. Single gang toggle switch cover. Box mount. 4 holes.	4	1.02	.040	2.3	5.1	10	50	200	400
	TR-0421	01.02.0421	Tapa rectangular para interruptor. 2 diámetros. Single gang toggle switch cover. Device mount. 2 holes.	2	1.02	.040	2.3	5.1	10	50	200	400

Especificaciones sujetas a cambio sin previo aviso. Specifications are subject to change without notice.

RAWELT, S.A. de C.V.

RAWELT® INYECTADOS
Una División del Grupo REVUELTA

**3.2 - CAJA RECTANGULAR. A PRUEBA DE INTEMPERIE. SERIE RR.
CON OREJAS PARA MONTAJE. TAPA RECTANCULAR ALUMINIO.**

**3.2 - WEATHERPROOF SINGLE GANG BOX. RR SERIES.
WITH MOUNTING LUGS. SINGLE GANG COVER ALUMINUM.**

Hoja: 4 / 7
Page:

FICHA TECNICA / TECHNICAL DATA

007-RW-174

USAR No. DE CODIGO PARA HACER PEDIDOS / TO ORDER USE CODE NUMBER

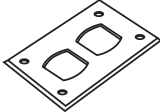
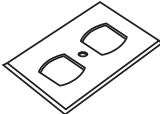
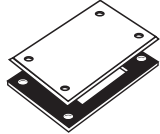
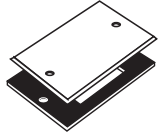
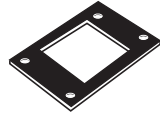
Figura Figure	Catalogo Catalog	Codigo Code	Descripción Description	Cant. Diam. Qty.	Espesor Thickness		Peso x 100 pzas. Weight x 100 pcs.		Pqt. Unit Pzas. Pcs.	Unit Ctn. Pzas. Pcs.	Ship Ctn. Pzas. Pcs.	Std. Pkg. Pzas. Pcs.
					mm	inch	kg	Lb				
	TR-0385	01.02.0385	Tapa rectangular para contacto duplex. 4 diámetros Single gang duplex receptacle cover. Box mount. 4 holes.	4	1.02	.040	2.0	4.4	10	50	200	400
	TR-0422	01.02.0422	Tapa rectangular para contacto duplex. 1 diámetro. Single gang duplex receptacle cover. Device mount. 1 hole.	1	1.02	.040	1.9	4.2	10	50	200	400
	TR-0416	01.02.1309.G	Tapa rectangular ciega con empaque. 4 diámetros. Weatherproof single gang blank cover. Box mount with gasket. 4 holes.	4	1.02	.040	2.4	5.3	10	40	160	330
	ERP-0614											
	TR-0420	01.02.1310.G	Tapa rectangular ciega con empaque. 2 diámetros. Weatherproof single gang blank cover. Device mount with gasket. 2 holes.	2	1.02	.040	2.4	5.3	10	40	160	330
	ERP-0614											
	ERP-0614	01.05.0614	Empaque de PVC tipo rectangular. PVC gasket.	4	3.17	1/8	1.0	2.2	10	100	700	

TAPONES / PLUGS

USAR No. DE CODIGO PARA HACER PEDIDOS / TO ORDER USE CODE NUMBER

Figura Figure	Catalogo Catalog	Codigo Code	Descripción Description	Medida nominal Hub size		Peso x 100 pzas. Weight x 100 pcs.		Pqt. Unit Pzas. Pcs.	Unit Ctn. Pzas. Pcs.	Ship Ctn. Pzas. Pcs.
				mm.	inch	kg	Lb			
	TA-0371	01.04.0371	Tapón roscado.	12.7	1/2	1.0	2.2	25	200	2000
	TA-0368	01.04.0368	Close-up plug.	19.0	3/4	1.3	2.9	25	100	1000
	TA-2632	01.04.2632		25.4	1	1.7	3.7	25	100	1000

Certificaciones / Compliances:  Expediente/File No. LR 105795-1



Expediente/File No. E135600

 Tapones
Closure plugs

Especificaciones sujetas a cambio sin previo aviso.

Specifications are subject to change without notice..

RAWELT, S.A. de C.V.

RAWELT ® INYECTADOS
Una División del Grupo **REVUELTA**

**3.2 - CAJA RECTANGULAR. A PRUEBA DE INTEMPERIE. SERIE RR.
CON OREJAS PARA MONTAJE.**

**3.2 - WEATHERPROOF SINGLE GANG BOX. RR SERIES.
WITH MOUNTING LUGS.**

Hoja: 5 / 7
Page:

FICHA TECNICA / TECHNICAL DATA

007-RW-174



TAPA

- Material: Aluminio inyectado a presión (diecast).
- Acabados: Pintura electrostática epoxica/poliéster polimerizada.
- Para uso en interiores y exteriores.
- Provee protección contra la intemperie cuando el receptáculo no está en uso.
- Empaque y tornillos galvanizados incluidos.
- Contratapa con mecanismo de auto-cierre.

COVER

- Diecast aluminum.
- Finish: Electrostatic powder epoxy/poliéster coating.
- For use indoors and outdoors.
- Provides weatherproof protection when the receptacle is not in use.
- Gasket and galvanized mounting screws included.
- Self-closing cover.

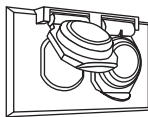
USAR No. DE CODIGO PARA HACER PEDIDOS / TO ORDER USE CODE NUMBER

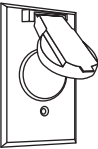
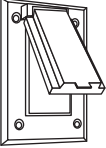
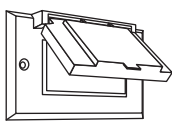
Figura Figure	Catalogo Catalog	Codigo Code	Descripción Description	Cant. Diam. Qty.	Peso x 100 pzas. Weight x 100 pcs.		Pqt. Unit Pzas. Pcs.	Unit Ctn. Pzas. Pcs.	Ship Ctn. Pzas. Pcs.	Std Pkg. Pzas. Pcs.
					kg	Lb				
	TR-0611	01.03.0611	Tapa rectangular a prueba de intemperie para contacto duplex horizontal. Weatherproof single gang horizontal cover for duplex receptacles.	1	16.0	35.0	1	12	48	96
	TR-0567	01.03.0567	Tapa rectangular a prueba de intemperie para contacto duplex vertical. Weatherproof single gang vertical cover for duplex receptacles.	1	13.0	29.0	1	12	48	96
	TR-0563	01.03.0563	Tapa rectangular a prueba de intemperie para contacto de 37.5 mm (1.47"). Weatherproof single gang round receptacle cover with 1.47" diameter hole.	2	13.0	29.0	1	12	48	96
	TR-0565	01.03.0565	Tapa rectangular a prueba de intemperie para contacto GFCI vertical. Weatherproof single gang vertical cover for GFCI receptacles.	4	14.0	31.0	1	12	48	96
	TR-3251	01.03.3251	Tapa rectangular a prueba de intemperie para contacto GFCI horizontal. Weatherproof single gang horizontal cover for GFCI receptacles.	2	15.5	34.0	1	12	48	96

Especificaciones sujetas a cambio sin previo aviso. Specifications are subject to change without notice.

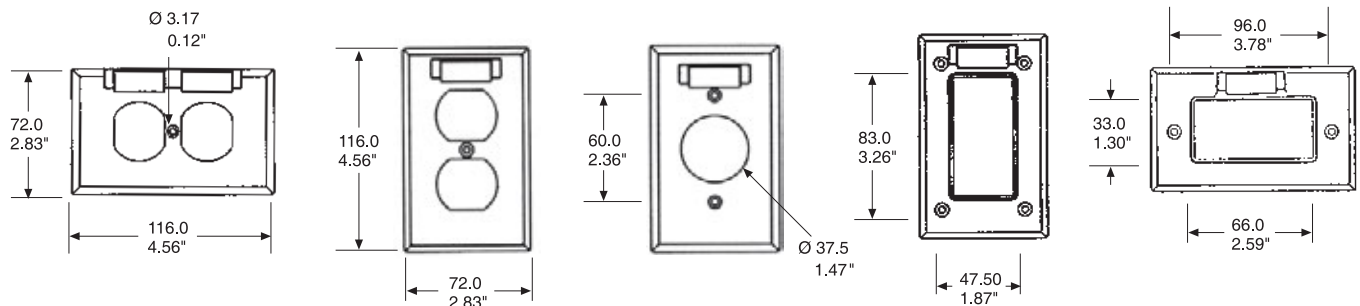

Dimensiones en milímetros y pulgadas. Dimensions in millimeters and inches.

RAWELT, S.A. de C.V.

RAWELT® INYECTADOS
Una División del Grupo REVUELTA

**3.2 - CAJA RECTANGULAR. A PRUEBA DE INTEMPERIE. SERIE RR.
CON OREJAS PARA MONTAJE. TAPA RECTANGULAR INOXIDABLE.**

**3.2 - WEATHERPROOF SINGLE GANG BOX. RR SERIES.
WITH MOUNTING LUGS. SINGLE GANG COVER STAINLESS STEEL.**

Hoja: 6 / 7
Page:

FICHA TECNICA / TECHNICAL DATA

007 - RW - 174

TAPA

- Lámina de acero inoxidable troquelada.
- Uso en interiores y exteriores.
- Tornillos de acero inoxidable incluidos.

EMPAQUE

- PVC

TAPON

- Aluminio inyectado a presión (diecast).

COVER

- Stainless steel sheet.
- For use interiors and exteriors.
- Stainless steel mounting screws included.

GASKET

- PVC.

CLOSE UP PLUG

- Die cast aluminum.

Dimensiones en milímetros y pulgadas.
Dimensions in inches and millimeters.

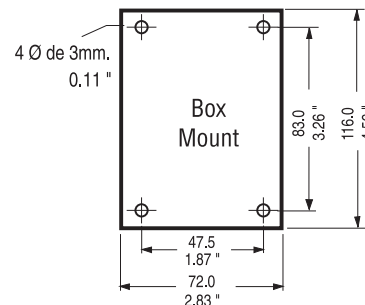
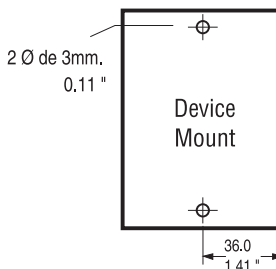

LISTED
1M70



C US

USAR No. DE CODIGO PARA HACER PEDIDOS / TO ORDER USE CODE NUMBER

Figura Figure	Catalogo Catalog	Codigo Code	Descripción Description	Cant. Diam. Qty.	Espesor Thickness		Peso x 100 pzas. Weight x 100 pcs.		Pqt. Unit Pzas. Pcs.	Unit Ctn. Pzas. Pcs.	Ship Ctn. Pzas. Pcs.	Std. Pkg. Pzas. Pcs.
					mm	inch	kg	Lb				
	TR-0424.IX	01.02.4035.IX	Tapa rectangular para contacto de 35.23 mm Ø 1 3/8". Inoxidable. 4 diámetros. Single gang round receptacle cover 1 3/8" diameter hole. Box mount. Stainless steel. 4 holes.	4	1.02	.040	2.1	4.6	10	50	200	400
	TR-0414.IX	01.02.4036.IX	Tapa rectangular para contacto de 40.38 mm Ø 1 9/16". Inoxidable. 4 diámetros. Single gang round receptacle cover 1 9/16" diameter hole. Box mount. Stainless steel. 4 holes.	4	1.02	.040	2.0	4.4	10	50	200	400
	TR-0426.IX	01.02.4037.IX	Tapa rectangular para contacto de 54.30 mm Ø 2 1/8". Inoxidable. 4 diámetros. Single gang round receptacle cover 2 1/8" diameter hole. Box mount. Stainless steel. 4 holes.	4	1.02	.040	1.7	3.7	10	50	200	400
	TR-0425.IX	01.02.4038.IX	Tapa rectangular para contacto de 35.23 mm Ø 1 3/8". Inoxidable. 2 diámetros. Single gang round receptacle cover 1 3/8" diameter hole. Device mount. Stainless steel. 2 holes.	2	1.02	.040	2.1	4.6	10	50	200	400
	TR-0423.IX	01.02.4039.IX	Tapa rectangular para contacto de 40.38 mm Ø 1 9/16". Inoxidable. 2 diámetros. Single gang round receptacle cover 1 9/16" diameter hole. Device mount. Stainless steel. 2 holes.	2	1.02	.040	2.0	4.4	10	50	200	400
	TR-0427.IX	01.02.4040.IX	Tapa rectangular para contacto de 54.30 mm Ø 2 1/8". Inoxidable. 2 diámetros. Single gang round receptacle cover 2 1/8" diameter hole. Device mount. Stainless steel. 2 holes	2	1.02	.040	1.8	4.0	10	50	200	400
	TR-0415.IX	01.02.4041.IX	Tapa rectangular para interruptor. Inoxidable. 4 diámetros. Single gang toggle switch cover. Box mount. Stainless steel. 4 holes.	4	1.02	.040	2.3	5.1	10	50	200	400
	TR-0421.IX	01.02.4042.IX	Tapa rectangular para interruptor. Inoxidable. 2 diámetros. Single gang toggle switch cover. Device mount. Stainless steel. 2 holes.	2	1.02	.040	2.3	5.1	10	50	200	400

Especificaciones sujetas a cambio sin previo aviso. Specifications are subject to change without notice.

RAWELT, S.A. de C.V.

RAWELT ® INYECTADOS
Una División del Grupo REVUELTA

**3.2 - CAJA RECTANGULAR. A PRUEBA DE INTEMPERIE. SERIE RR.
CON OREJAS PARA MONTAJE. TAPA RECTANGULAR INOXIDABLE.**

**3.2 - WEATHERPROOF SINGLE GANG BOX. RR SERIES.
WITH MOUNTING LUGS. SINGLE GANG COVER STAINLESS STEEL.**

Hoja: 7 / 7
Page:

FICHA TECNICA / TECHNICAL DATA

007-RW-174

USAR No. DE CODIGO PARA HACER PEDIDOS / TO ORDER USE CODE NUMBER

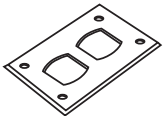
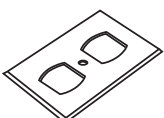
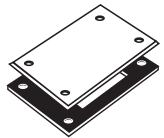
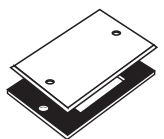
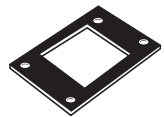
Figura Figure	Catalogo Catalog	Codigo Code	Descripción Description	Cant. Diam. Qty.	Espesor Thickness		Peso x 100 pzas. Weight x 100 pcs.		Pqt. Unit Pzas. Pcs.	Unit Ctn. Pzas. Pcs.	Ship Ctn. Pzas. Pcs.	Std. Pkg. Pzas. Pcs.
					mm	inch	kg	Lb				
	TR-0385.IX	01.02.4043.IX	Tapa rectangular para contacto duplex. inoxidable. 4 diámetros. Single gang duplex receptacle cover. Box mount. Stainless steel. 4 holes.	4	1.02	.040	2.0	4.4	10	50	200	400
	TR-0422.IX	01.02.4044.IX	Tapa rectangular para contacto duplex. Inoxidable. 1 diámetro. Single gang duplex receptacle cover. Device mount. Stainless steel. 1 hole.	1	1.02	.040	1.9	4.2	10	50	200	400
	TR-0416.IX ERP-0614	01.02.4045.IG	Tapa rectangular ciega con empaque. Inoxidable. 4 diámetros. Weatherproof single gang blank cover. Box mount with gasket. Stainless steel. 4 holes.	4	1.02	.040	2.4	5.3	10	40	160	330
	TR-0420 ERP-0614	01.02.4046.IG	Tapa rectangular ciega con empaque. Inoxidable. 2 diámetros. Weatherproof single gang blank cover. Device mount with gasket. Stainless steel. 2 holes.	2	1.02	.040	2.4	5.3	10	40	160	330
	ERP-0614	01.05.0614	Empaque PVC tipo rectangular. PVC gasket.	4	3.17	1/8	1.0	2.2	10	100	700	

TAPONES / PLUGS

USAR No. DE CODIGO PARA HACER PEDIDOS / TO ORDER USE CODE NUMBER

Figura Figure	Catalogo Catalog	Codigo Code	Descripción Description	Medida nominal Hub size		Peso x 100 pzas. Weight x 100 pcs.		Pqt. Unit Pzas. Pcs.	Unit Ctn. Pzas. Pcs.	Ship Ctn. Pzas. Pcs.
				mm.	inch	kg	Lb			
	TA-0371 TA-0368 TA-2632	01.04.0371 01.04.0368 01.04.2632	Tapón roscado. Close-up plug.	12.7 19.0 25.4	1/2 3/4 1	1.0 1.3 1.7	2.2 2.9 3.7	25 25 25	200 100 100	2000 1000 1000

Certificaciones / Compliances:



Expediente/File No. LR 105795-1



Expediente/File No. E135600



Tapones
Closure plugs

Especificaciones sujetas a cambio sin previo aviso.

Specifications are subject to change without notice..

RAWELT, S.A. de C.V.

RAWELT INYECTADOS
Una División del Grupo REVUELTA

Cotización/Quotation Plazo de embarque* / Shipment exw*

Pedido No./Purchase order :

Our ref.:

Fecha/Date: Vendedor/Salesman: No.

Facturar a/Invoice to: RFC.

Ordenado por/Ordered by: Tel. () Fax ()

Dirección/Address:

C.P./Zip. Lugar/City/Country:















Consignar a/Ship to:

Embarcar: Camión x Cobrar Pagado Paquete

Cond. de Pago/Terms:

Cond. de Venta/Sale conditions: L.P.:

3.2 - SERIE RR. CAJA RECTANGULAR A PRUEBA DE INTEMPERIE CON OREJAS / WEATHERPROOF SINGLE GANG BOX WITH M. LUGS.

Figura Figure	Código Code	Medida nominal Hub size		Pqt. Unit.	Unit. Ctn.	Ship Ctn.	Std. Pkg.	Cantidad Qty.	Figura Figure	Código Code	Medida nominal Hub size		Pqt. Unit.	Std. Pkg.	Cantidad Qty.	
		mm	inch								Pzas. Pcs.	Pzas. Pcs.				mm
	01.01.0505.M	12.7	1/2	1			40			01.01.0507.M	12.7	1/2	1	40		
	01.01.0506.M	19.0	3/4	1			40			01.01.0508.M	19.0	3/4	1	40		
	01.01.2631.M	25.4	1	1			40			01.01.2745.M	25.4	1	1	40		
	01.01.0470.M	12.7	1/2	1			40			01.01.0281.M	12.7	1/2	1	40		
	01.01.0471.M	19.0	3/4	1			40			01.01.0282.M	19.0	3/4	1	40		
	01.01.2742.M	25.4	1	1			40			01.01.2746.M	25.4	1	1	40		
	01.01.0472.M	12.7	1/2	1			40			01.01.0283.M	12.7	1/2	1	40		
	01.01.0473.M	19.0	3/4	1			40			01.01.0284.M	19.0	3/4	1	40		
	01.01.0480.M	12.7	1/2	1			40			01.01.0454.M	12.7	1/2	1	40		
	01.01.0481.M	19.0	3/4	1			40			01.01.0455.M	19.0	3/4	1	40		
	01.01.2743.M	25.4	1	1			40			01.01.2747.M	25.4	1	1	40		
	01.01.0474.M	12.7	1/2	1			40			01.01.0285.M	12.7	1/2	1	40		
	01.01.0475.M	19.0	3/4	1			40			01.01.0286.M	19.0	3/4	1	40		
	01.01.2744.M	25.4	1	1			40			01.01.2748.M	25.4	1	1	40		
	01.01.0476.M	12.7	1/2	1			40			01.01.0287.M	12.7	1/2	1	40		
	01.01.0477.M	19.0	3/4	1			40			01.01.0288.M	19.0	3/4	1	40		
	01.01.0478.M	12.7	1/2	1			40			01.01.0289.M	12.7	1/2	1	40		
	01.01.0479.M	19.0	3/4	1			40			01.01.0290.M	19.0	3/4	1	40		
	01.04.0371.M	12.7	1/2	25	200	2000										
	01.04.0368.M	19.0	3/4	25	100	1000										
	01.04.2632.M	25.4	1	25	100	1000										

- Antes de fincar el pedido en firme, favor de confirmar con fábrica el plazo de embarque definitivo.
- Before place your order, please confirm with RAWELT definitive date of shipment.

Cotización/Quotation Plazo de embarque* / Shipment exw* :

Pedido No./Purchase order :

Our ref.:

Fecha/Date: Vendedor/Salesman: No.

Facturar a/Invoice to: RFC.

Ordenado por/Ordered by: Tel. () Fax ()

Dirección/Address:











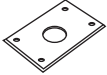

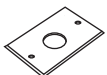

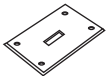

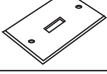
C.P./Zip. Lugar/City/Country:

Consignar a/Ship to:

Embarcar: Camión x Cobrar Pagado Paquete

Cond. de Pago/Terms:

Cond. de Venta/Sale conditions: L.P.:

3. - SERIE RR. TAPA ALUMINIO Y EMPAQUE ALUMINUM COVER AND GASKET.							4. - SERIE RC. TAPA ALUMINIO Y EMPAQUE ALUMINUM COVER AND GASKET.							
Figura Figure	Código Code	Diametro Ø	Pqt. Unit. Pzas. Pcs.	Unit. Ctn. Pzas. Pcs.	Ship. Ctn. Pzas. Pcs.	Std. Pkg. Pzas. Pcs.	Cantidad Qty.	Figura Figure	Código Code	Pqt. Unit. Pzas. Pcs.	Unit. Ctn. Pzas. Pcs.	Ship. Ctn. Pzas. Pcs.	Std. Pkg. Pzas. Pcs.	Cantidad Qty.
	01.02.0424	Ø 35.23 mm	10	50	200	400			02.02.0417	10	40	160	200	
	01.02.0414	Ø 40.38 mm	10	50	200	400			02.02.0457	10	40	160	200	
	01.02.0426	Ø 54.30 mm	10	50	200	400			02.02.0419	10	40	160	200	
	01.02.0425	Ø 35.23 mm	10	50	200	400			02.02.0459	10	40	160	200	
	01.02.0423	Ø 40.38 mm	10	50	200	400			02.02.0510	10	40	160	200	
	01.02.0427	Ø 54.30 mm	10	50	200	400			02.02.0511	10	40	160	200	
	01.02.0415		10	50	200	400			02.02.0510	10	40	160	200	
	01.02.0421		10	50	200	400			02.02.0511	10	40	160	200	
	01.02.0385		10	50	200	400			02.02.1311.G	10	40	120	200	
	01.02.0422		10	50	200	400			02.02.1312.G	10	40	120	200	
	01.02.1309.G		10	40	160	330			02.04.3972	10	120	480		
	01.02.1310.G		10	40	160	330								
	01.05.0614		10	100	700									

Expediente
 Control
 Embarques
 Almacén
 Producción

- Antes de fincar el pedido en firme, favor de confirmar con fábrica el plazo de embarque definitivo.
- Before place your order, please confirm with RAWELT definitive date of shipment.

Cotización/Quotation Plazo de embarque* / Shipment exw* :

Pedido No./Purchase order :

Our ref.:

Fecha/Date: Vendedor/Salesman: No.

Facturar a/Invoice to: RFC.

Ordenado por/Ordered by: Tel. () Fax ()

Dirección/Address:











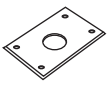
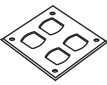
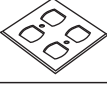

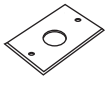
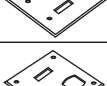
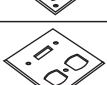

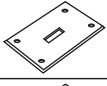
C.P./Zip. Lugar/City/Country:

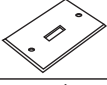
Consignar a/Ship to:

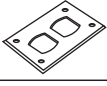
Embarcar: Camión x Cobrar Pagado Paquete

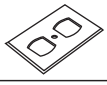
Cond. de Pago/Terms:

Cond. de Venta/Sale conditions: L.P.:

3. - SERIE RR. TAPA INOXIDABLE Y EMPAQUE STAINLESS STEEL COVER AND GASKET.							4. - SERIE RC. TAPA INOXIDABLE Y EMPAQUE STAINLESS STEEL COVER AND GASKET.								
Figura Figure	Código Code	Diametro Ø	Pqt. Unit. Pzas. Pcs.	Unit. Ctn. Pzas. Pcs.	Ship. Ctn. Pzas. Pcs.	Std. Pkg. Pzas. Pcs.	Cantidad Qty.	Figura Figure	Código Code	Pqt. Unit. Pzas. Pcs.	Unit. Ctn. Pzas. Pcs.	Ship. Ctn. Pzas. Pcs.	Std. Pkg. Pzas. Pcs.	Cantidad Qty.	
	01.02.4035.IX	Ø 35.23 mm	10	50	200	400			02.02.4047.IX	10	40	160	200		
	01.02.4036.IX	Ø 40.38 mm	10	50	200	400				02.02.4048.IX	10	40	160	200	
	01.02.4037.IX	Ø 54.30 mm	10	50	200	400					02.02.4049.IX	10	40	160	200
	01.02.4038.IX	Ø 35.23 mm	10	50	200	400			02.02.4050.IX		10	40	160	200	
	01.02.4039.IX	Ø 40.38 mm	10	50	200	400					02.02.4051.IX	10	40	160	200
	01.02.4040.IX	Ø 54.30 mm	10	50	200	400			02.02.4052.IX		10	40	160	200	
	01.02.4041.IX		10	50	200	400					02.02.4053.IX	10	40	120	200
	01.02.4042.IX		10	50	200	400					02.02.4054.IX	10	40	120	200
	01.02.4043.IX		10	50	200	400					02.04.3972	10	120	480	
	01.02.4044.IX		10	50	200	400									
	01.02.4045.IG		10	40	160	330									
	01.02.4046.IG		10	40	160	330									
	01.05.0614		5	50	350										

Expediente
 Control
 Embarques
 Almacén
 Producción

- Antes de fincar el pedido en firme, favor de confirmar con fábrica el plazo de embarque definitivo.
- Before place your order, please confirm with RAWELT definitive date of shipment.

Cotización/Quotation Plazo de embarque* / Shipment exw* :

 Pedido No./Purchase order :

Our ref.:

Fecha/Date: Vendedor/Salesman: No.

Facturar a/Invoice to: RFC:

Ordenado por/Ordered by: Tel. () Fax ()

Dirección/Address:



C.P./Zip: Lugar/City/Country:

Consignar a/Ship to:

 Embarcar: Camión x Cobrar Pagado Paquete

Cond. de Pago/Terms:

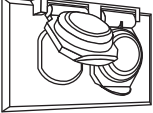
Cond. de Venta/Sale conditions: L.P.:

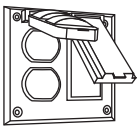
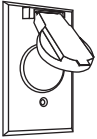
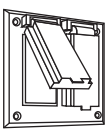
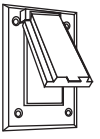
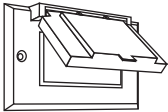
3.- SERIE RR. TAPA A PRUEBA DE INTEMPERIE/WEATHERPROOF COVER.							4.- SERIE RC. TAPA A PRUEBA DE INTEMPERIE/WEATHERPROOF COVER.						
Figura Figure	Código Code	Pqt. Unit. Pzas. Pcs.	Unit. Ctn. Pzas. Pcs.	Ship. Ctn. Pzas. Pcs.	Std. Pkg. Pzas. Pcs.	Cantidad Qty.	Figura Figure	Código Code	Pqt. Unit. Pzas. Pcs.	Unit. Ctn. Pzas. Pcs.	Ship. Ctn. Pzas. Pcs.	Std. Pkg. Pzas. Pcs.	Cantidad Qty.
	01.03.0611	1	12	48	96			02.03.0568	1	8	32	64	
	01.03.0567	1	12	48	96			02.03.3252	1	8	32	64	
	01.03.0563	1	12	48	96			02.03.3253	1	8	32	64	
	01.03.0565	1	12	48	96								
	01.03.3251	1	12	48	96								

 Expediente
 Control
 Embarques
 Almacén
 Producción

- Antes de fincar el pedido en firme, favor de confirmar con fábrica el plazo de embarque definitivo.
- Before place your order, please confirm with RAWELT definitive date of shipment.

3.1, 3.2 - CAJA RECTANGULAR. A PRUEBA DE INTEMPERIE. SERIE RR.

Hoja: 1 / 3
Page:

FICHA TECNICA / TECHNICAL DATA

3.1, 3.2 - WEATHERPROOF SINGLE GANG BOX. RR SERIES.

007-RW-259

**TABLA DE EQUIVALENCIAS.
CROSS REFERENCE GUIDE.**

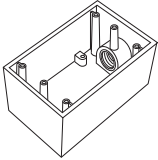
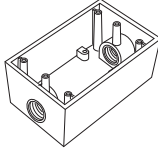
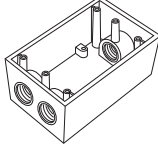
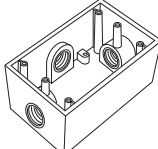
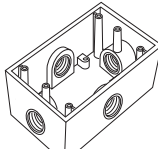
		1 ENTRADA / 1 HUB					
	Medida Nominal Size	RAWELT		CROUSE-HINDS		PERFECT LINE	BWF
		Código Code	Catalogo Catalog	Catalogo Catalog		Catalogo Catalog	Catalogo Catalog
	1/2	Sin orejas	01.01.0505	RR-0505	Sin orejas	FS1	
	3/4	W/out lugs	01.01.0506	RR-0506	W/out lugs	FS2	
	1		01.01.2631	RR-2631		FS3	
	1/2	Con orejas	01.01.0505.M	RR-0505-M			
	3/4	With lugs	01.01.0506.M	RR-0506-M			
	1		01.01.2631.M	RR-2631-M			
		2 ENTRADAS / 2 HUBS					
	Medida Nominal Size	RAWELT		CROUSE-HINDS		PERFECT LINE	BWF
		Código Code	Catalogo Catalog	Catalogo Catalog		Catalogo Catalog	Catalogo Catalog
	1/2	Sin orejas	01.01.0470	RR-0470	Sin orejas	FSC1	
	3/4	W/out lugs	01.01.0471	RR-0471	W/out lugs	FSC2	
	1		01.01.2742	RR-2742		FSC3	
	1/2	Con orejas	01.01.0470.M	RR-0470-M			
	3/4	With lugs	01.01.0471.M	RR-0471-M			
	1		01.01.2742.M	RR-2742-M			
		3 ENTRADAS / 3 HUBS					
	Medida Nominal Size	RAWELT		CROUSE-HINDS		PERFECT LINE	BWF
		Código Code	Catalogo Catalog	Catalogo Catalog		Catalogo Catalog	Catalogo Catalog
	1/2	Sin orejas	01.01.0472	RR-0472	Sin orejas	FSCC1	
	3/4	W/out lugs	01.01.0473	RR-0473	W/out lugs	FSCC2	
	1/2	Con orejas	01.01.0472.M	RR-0472-M			
	3/4	With lugs	01.01.0473.M	RR-0473-M			
		3 ENTRADAS / 3 HUBS					
	Medida Nominal Size	RAWELT		CROUSE-HINDS		PERFECT LINE	BWF
		Código Code	Catalogo Catalog	Catalogo Catalog		Catalogo Catalog	Catalogo Catalog
	1/2	Sin orejas	01.01.0480	RR-0480	Sin orejas	FSCT1	
	3/4	W/out lugs	01.01.0481	RR-0481	W/out lugs	FSCT2	
	1		01.01.2743	RR-2743		FSCT3	
	1/2	Con orejas	01.01.0480.M	RR-0480-M			
	3/4	With lugs	01.01.0481.M	RR-0481-M			
	1		01.01.2743.M	RR-2743-M			
		4 ENTRADAS / 4 HUBS					
	Medida Nominal Size	RAWELT		CROUSE-HINDS		PERFECT LINE	BWF
		Código Code	Catalogo Catalog	Catalogo Catalog		Catalogo Catalog	Catalogo Catalog
	1/2	Sin orejas	01.01.0474	RR-0474	Sin orejas	FSX1	
	3/4	W/out lugs	01.01.0475	RR-0475	W/out lugs	FSX2	
	1		01.01.2744	RR-2744		FSX3	
	1/2	Con orejas	01.01.0474.M	RR-0474-M			
	3/4	With lugs	01.01.0475.M	RR-0475-M			
	1		01.01.2744.M	RR-2744-M			

RAWELT, S.A. de C.V.

 **RAWELT**® INYECTADOS

Una División del Grupo  **REVUELTA**

3.1, 3.2 - CAJA RECTANGULAR. A PRUEBA DE INTEMPERIE. SERIE RR.

Hoja: 2 / 3
Page:

FICHA TECNICA / TECHNICAL DATA

3.1, 3.2 - WEATHERPROOF SINGLE GANG BOX. RR SERIES.

007-RW-259

**TABLA DE EQUIVALENCIAS.
CROSS REFERENCE GUIDE.**

4 ENTRADAS / 4 HUBS						
Medida Nominal Size	RAWELT			CROUSE-HINDS	PERFECT LINE	BWF
	Código Code	Catalogo Catalog	Catalogo Catalog	Catalogo Catalog	Catalogo Catalog	Catalogo Catalog
1/2	Sin orejas	01.01.0476	RR-0476	Sin orejas	FSCD1	
3/4	W/out lugs	01.01.0477	RR-0477	W/out lugs	FSCD2	
1/2	Con orejas	01.01.0476.M	RR-0476-M			
3/4	With lugs	01.01.0477.M	RR-0477-M			

5 ENTRADAS / 5 HUBS						
Medida Nominal Size	RAWELT			CROUSE-HINDS	PERFECT LINE	BWF
	Código Code	Catalogo Catalog	Catalogo Catalog	Catalogo Catalog	Catalogo Catalog	Catalogo Catalog
1/2	Sin orejas	01.01.0478	RR-0478			
3/4	W/out lugs	01.01.0479	RR-0479			
1/2	Con orejas	01.01.0478.M	RR-0478-M			
3/4	With lugs	01.01.0479.M	RR-0479-M			

2 ENTRADAS / 2 HUBS						
Medida Nominal Size	RAWELT			CROUSE-HINDS	PERFECT LINE	BWF
	Código Code	Catalogo Catalog	Catalogo Catalog	Catalogo Catalog	Catalogo Catalog	Catalogo Catalog
1/2	Sin orejas	01.01.0507	RR-0507	Sin orejas	FSLA1	
3/4	W/out lugs	01.01.0508	RR-0508	W/out lugs	FSLA2	
1		01.01.2745	RR-2745		FSLA3	
1/2	Con orejas	01.01.0507.M	RR-0507-M			
3/4	With lugs	01.01.0508.M	RR-0508-M			
1		01.01.2745.M	RR-2745-M			

3 ENTRADAS / 3 HUBS						
Medida Nominal Size	RAWELT			CROUSE-HINDS	PERFECT LINE	BWF
	Código Code	Catalogo Catalog	Catalogo Catalog	Catalogo Catalog	Catalogo Catalog	Catalogo Catalog
1/2	Sin orejas	01.01.0281	RR-0281	Sin orejas	FSCA1	Sin orejas B 5
3/4	W/out lugs	01.01.0282	RR-0282	W/out lugs	FSCA2	W/out lugs B 75
1		01.01.2746	RR-2746		FSCA3	B 100
1/2	Con orejas	01.01.0281.M	RR-0281-M		Con orejas T11-L	Con orejas BL 5
3/4	With lugs	01.01.0282.M	RR-0282-M		With lugs T14-L	With lugs BL 75
1		01.01.2746.M	RR-2746-M		T100-L	BL 100

4 ENTRADAS / 4 HUBS						
Medida Nominal Size	RAWELT			CROUSE-HINDS	PERFECT LINE	BWF
	Código Code	Catalogo Catalog	Catalogo Catalog	Catalogo Catalog	Catalogo Catalog	Catalogo Catalog
1/2	Sin orejas	01.01.0283	RR-0283		Sin orejas T11-2	Sin orejas B5-2
3/4	W/out lugs	01.01.0284	RR-0284		W/out lugs T14-2	W/out lugs B75-2
1/2	Con orejas	01.01.0283.M	RR-0283-M		Con orejas T11-2-L	Con orejas BL 5
3/4	With lugs	01.01.0284.M	RR-0284-M		With lugs T14-2-L	With lugs BL 75

RAWELT, S.A. de C.V.



Una División del Grupo **REVUELTA**

3.1, 3.2 - CAJA RECTANGULAR. A PRUEBA DE INTEMPERIE. SERIE RR.

Hoja: 3 / 3
Page:

FICHA TECNICA / TECHNICAL DATA

3.1, 3.2 - WEATHERPROOF SINGLE GANG BOX. RR SERIES.

007-RW-259

**TABLA DE EQUIVALENCIAS.
CROSS REFERENCE GUIDE.**

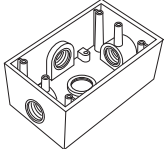
	4 ENTRADAS / 4 HUBS					
	Medida Nominal Size	RAWELT		CROUSE-HINDS	PERFECT LINE	BWF
		Código Code	Catalogo Catalog	Catalogo Catalog	Catalogo Catalog	Catalogo Catalog
1/2	Sin orejas	01.01.0454	RR-0454			
3/4	W/out lugs	01.01.0455	RR-0455			
1		01.01.2747	RR-2747			
1/2	Con orejas	01.01.0454.M	RR-0454-M			
3/4	With lugs	01.01.0455.M	RR-0455-M			
1		01.01.2747.M	RR-2747-M			

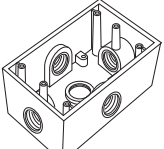
	5 ENTRADAS / 5 HUBS					
	Medida Nominal Size	RAWELT		CROUSE-HINDS	PERFECT LINE	BWF
		Código Code	Catalogo Catalog	Catalogo Catalog	Catalogo Catalog	Catalogo Catalog
1/2	Sin orejas	01.01.0285	RR-0285		Sin orejas TX11-5	Sin orejas B5-22X
3/4	W/out lugs	01.01.0286	RR-0286		W/out lugs TX14-5	W/out lugs B75-22X
1		01.01.2748	RR-2748			B100-22X
1/2	Con orejas	01.01.0285.M	RR-0285-M		Con orejas TX11-5L	Con orejas BL5-22X
3/4	With lugs	01.01.0286.M	RR-0286-M		With lugs TX14-5L	With lugs BL75-22X
1		01.01.2748.M	RR-2748-M			BL100-22X

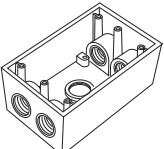
	5 ENTRADAS / 5 HUBS					
	Medida Nominal Size	RAWELT		CROUSE-HINDS	PERFECT LINE	BWF
		Código Code	Catalogo Catalog	Catalogo Catalog	Catalogo Catalog	Catalogo Catalog
1/2	Sin orejas	01.01.0287	RR-0287		Sin orejas T11-22	Sin orejas B5-22
3/4	W/out lugs	01.01.0288	RR-0288		W/out lugs T14-22	W/out lugs B75-22
1/2	Con orejas	01.01.0287.M	RR-0287-M		Con orejas T11-22L	Con orejas BL5-22
3/4	With lugs	01.01.0288.M	RR-0288-M		With lugs T14-22L	With lugs BL75-22

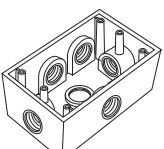
	6 ENTRADAS / 6 HUBS					
	Medida Nominal Size	RAWELT		CROUSE-HINDS	PERFECT LINE	BWF
		Código Code	Catalogo Catalog	Catalogo Catalog	Catalogo Catalog	Catalogo Catalog
1/2	Sin orejas	01.01.0289	RR-0289		Sin orejas TX11-6	
3/4	W/out lugs	01.01.0290	RR-0290		W/out lugs TX14-6	
1/2	Con orejas	01.01.0289.M	RR-0289-M		Con orejas TX11-6L	
3/4	With lugs	01.01.0290.M	RR-0290-M		With lugs TX14-6L	

Rawelt, S.A. de C.V. no asume ninguna responsabilidad por omisiones, errores, diferencias, en el diseño o función entre los productos arriba mencionados.

Rawelt, S.A. de C.V. assumes no liability for omission, errors, differences between bodies above mentioned or change in design or function.

RAWELT, S.A. de C.V.

 **RAWELT**® INYECTADOS

Una División del Grupo  **REVUELTA**

**3.3 - CAJA RECTANGULAR. A PRUEBA DE INTEMPERIE. SERIE RR.
CON RECUBRIMIENTO EXTERIOR DE PVC E INTERIOR DE URETANO PURPURA.**

**3.3 - WEATHERPROOF SINGLE GANG BOX. RR SERIES.
WITH PVC COATING AND PURPLE URETHANE INNER COATING.**

Hoja: 1 / 4
Page:

FICHA TECNICA / TECHNICAL DATA

007-RW-197

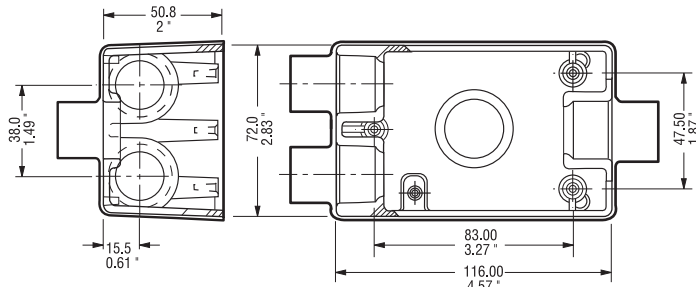

Dimensiones en pulgadas y milímetros.
Dimensions in inches and millimeters.



- A prueba de áreas corrosivas.
- Recubrimiento PVC: 40 mils mínimo.
- Uretano PURPURA: 2 mils mínimo.
- Mangas en las entradas para un sellado hermético.
- Material: Aluminio inyectado a presión (diecast).
- Rosca NPT para usarse con tubo conduit RIGIDO e IMC.
- Tornillo de tierra pasivado incluido.
- A prueba de intemperie.

- For use in corrosive atmospheres.
- PVC Coating: 40 mils minimum.
- PURPLE Urethane: 2 mils minimum.
- Pressure sealing sleeves on conduit openings.
- Material: Diecast aluminum.
- NPT threaded for use with RIGID and IMC conduit.
- Green ground screw included.
- For wet locations.

APLICACIONES:

- Pueden ser instaladas para recibir accesorios como: Interruptores, contactos, estaciones de botones, luces piloto.
- Sirven para hacer empalmes y conexiones en el cableado. Permite fácil acceso para mantenimiento.
- Fabricación en base a: UL 514 A, UL 514 B
CAN/CSA-C22.2 No. 18-92

APPLICATIONS:

- They can be installed to accommodate accessories such as switches, receptacles.
- Provide openings for making splice and taps. Allow access for maintenance.
- Manufactured in compliance with: UL 514 A, UL 514 B
CAN/CSA-C22.2 No. 18-92

USAR No. DE CODIGO PARA HACER PEDIDOS / TO ORDER USE CODE NUMBER

Figura Figure	Bocas Hubs	Catálogo Catalog	Código Code	Medida nominal Hub size		Volumen Volume		Peso x 100 pzas. Weight x 100 pcs.		Std Pkg. Pzas. Pcs.
				mm	inch	cm ³	cu. in	kg	Lb	
	Arriba/Top	RR-0505-PC	01.07.2802.PC	12.7	1/2	308.3	18.8	33.4	73.4	30
		RR-0506-PC	01.07.2803.PC	19.0	3/4	308.3	18.8	34.3	75.4	30
		RR-2631-PC	01.07.2806.PC	25.4	1	246.0	15.0	41.6	91.5	30
	Arriba/Top	RR-0470-PC	01.07.2790.PC	12.7	1/2	300.1	18.3	35.1	77.2	30
	Abajo/Bottom	RR-0471-PC	01.07.2791.PC	19.0	3/4	295.2	18.0	36.1	79.5	24
		RR-2742-PC	01.07.2807.PC	25.4	1	246.0	15.0	43.3	95.3	24
	Arriba/Top	RR-0472-PC	01.07.2792.PC	12.7	1/2	275.5	16.8	45.4	99.9	30
	Abajo/Bottom	RR-0473-PC	01.07.2793.PC	19.0	3/4	275.5	16.8	46.1	101.6	24
	Arriba/Top	RR-0480-PC	01.07.2800.PC	12.7	1/2	275.5	16.8	45.4	99.9	26
	Abajo/Bottom	RR-0481-PC	01.07.2801.PC	19.0	3/4	275.5	16.8	46.1	101.6	20
	Izquierda/Left	RR-2743-PC	01.07.2808.PC	25.4	1	234.5	14.3	53.2	117.0	20
	Arriba/Top	RR-0474-PC	01.07.2794.PC	12.7	1/2	275.5	16.8	47.6	104.7	20
	Abajo/Bottom	RR-0475-PC	01.07.2795.PC	19.0	3/4	275.5	16.8	48.8	107.3	16
	Izquierda/Left									
	Derecha/Right	RR-2744-PC	01.07.2809.PC	25.4	1	234.5	14.3	55.4	121.8	16

Especificaciones sujetas a cambio sin previo aviso. Specifications are subject to change without notice.

RAWELT, S.A. de C.V.

RAWELT INYECTADOS
Una División del Grupo REVUELTA

**3.3 - CAJA RECTANGULAR. A PRUEBA DE INTEMPERIE. SERIE RR.
CON RECUBRIMIENTO EXTERIOR DE PVC E INTERIOR DE URETANO PURPURA.**

**3.3 - WEATHERPROOF SINGLE GANG BOX. RR SERIES.
WITH PVC COATING AND PURPLE URETHANE INNER COATING.**

Hoja: 2 / 4
Page:

FICHA TECNICA / TECHNICAL DATA

007 - RW - 197

USAR No. DE CODIGO PARA HACER PEDIDOS / TO ORDER USE CODE NUMBER

Figura Figure	Bocas Hubs	Catálogo Catalog	Código Code	Medida nominal Hub size		Volumen Volume		Peso x 100 pzas. Weight x 100 pcs.					Std Pkg. Pzas. Pcs.
				mm	inch	cm ³	cu. in	kg	Lb				
	Arriba/Top 2	RR-0476-PC	01.07.2796.PC	12.7	1/2	267.3	16.3	47.6	104.7				30
	Abajo/Bottom 2	RR-0477-PC	01.07.2797.PC	19.0	3/4	267.3	16.3	48.8	107.3				24
	Arriba/Top 1	RR-0478-PC	01.07.2798.PC	12.7	1/2	267.3	16.3	50.2	110.4				20
	Abajo/Bottom 1	RR-0479-PC	01.07.2799.PC	19.0	3/4	267.3	16.3	51.7	113.7				16
	Izquierda/Left 2												
Derecha/Right 1													
	Arriba/Top 1	RR-0507-PC	01.07.2804.PC	12.7	1/2	308.3	18.8						
	Detrás/Back 1	RR-0508-PC	01.07.2805.PC	19.0	3/4	303.4	18.5						
		RR-2745-PC	01.07.2810.PC	25.4	1	246.0	15.0						
	Arriba/Top 1	RR-0281-PC	01.07.2778.PC	12.7	1/2	300.1	18.3						
	Abajo/Bottom 1	RR-0282-PC	01.07.2779.PC	19.0	3/4	295.2	18.0						
	Detrás/Back 1	RR-2746-PC	01.07.2811.PC	25.4	1	246.0	15.0						
	Arriba/Top 1	RR-0283-PC	01.07.2780.PC	12.7	1/2	275.5	16.8						
	Abajo/Bottom 2	RR-0284-PC	01.07.2781.PC	19.0	3/4	275.5	16.8						
	Detrás/Back 1												
	Arriba/Top 1	RR-0454-PC	01.07.2788.PC	12.7	1/2	275.5	16.8						
	Abajo/Bottom 1	RR-0455-PC	01.07.2789.PC	19.0	3/4	275.5	16.8						
	Izquierda/Left 1												
	Detrás/Back 1	RR-2747-PC	01.07.2812.PC	25.4	1	234.5	14.3						
	Arriba/Top 1	RR-0285-PC	01.07.2782.PC	12.7	1/2	275.5	16.8						
	Abajo/Bottom 1	RR-0286-PC	01.07.2783.PC	19.0	3/4	275.5	16.8						
	Izquierda/Left 1												
	Derecha/Right 1	RR-2748-PC	01.07.2813.PC	25.4	1	234.5	14.3						
Detrás/Back 1													
	Arriba/Top 2	RR-0287-PC	01.07.2784.PC	12.7	1/2	267.3	16.3						
	Abajo/Bottom 2	RR-0288-PC	01.07.2785.PC	19.0	3/4	267.3	16.3						
	Detrás/Back 1												
	Arriba/Top 1	RR-0289-PC	01.07.2786.PC	12.7	1/2	267.3	16.3						
	Abajo/Bottom 1	RR-0290-PC	01.07.2787.PC	19.0	3/4	267.3	16.3						
	Izquierda/Left 2												
	Derecha/Right 1												
	Detrás/Back 1												

Certificaciones / Compliances: Expediente/File No. LR 105795-1

Expediente/File No. E135600

Cajas 25.4 1"
 Boxes 25.4 1"

Especificaciones sujetas a cambio sin previo aviso. Specifications are subject to change without notice.

RAWELT, S.A. de C.V.

RAWELT ® INYECTADOS
Una División del Grupo **REVUELTA**

**3.3 - CAJA RECTANGULAR. A PRUEBA DE INTEMPERIE. SERIE RR.
CON RECUBRIMIENTO EXTERIOR DE PVC E INTERIOR DE URETANO PURPURA.**

Hoja: 3 / 4
Page:

**3.3 - WEATHERPROOF SINGLE GANG BOX. RR SERIES.
WITH PVC COATING AND PURPLE URETHANE INNER COATING.**

FICHA TECNICA / TECHNICAL DATA

007-RW-197

TAPA

- Recubrimiento PVC: 40 mils mínimo.
- Uretano PURPURA: 2 mils mínimo.
- Lámina de aluminio troquelada.
- Tornillos de acero inoxidable incluidos.

COVER

- PVC coating: 40 mils minimum.
- PURPLE Urethane: 2 mils minimum
- Sheet aluminum.
- Stainless steel screws included.

CLOSE UP PLUG

- Die cast aluminum.

TAPON

- Aluminio inyectado a presión (diecast).

Dimensiones en milímetros y pulgadas.
Dimensions in inches and millimeters.

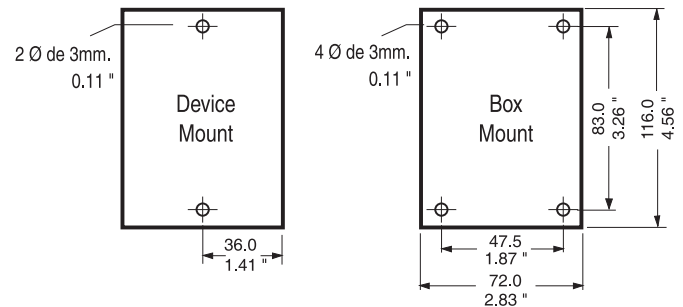

USAR No. DE CODIGO PARA HACER PEDIDOS / TO ORDER USE CODE NUMBER

Figura Figure	Catálogo Catalog	Código Code	Descripción Description	Cant. Diam. Qty.	Espesor Thickness		Peso x 100 pzas. Weight x 100 pcs.		Unit. Ctn. Pzas. Pcs.	Ship Ctn. Pzas. Pcs.	Std Pkg. Pzas. Pcs.
					mm	inch	kg	Lb			
	TR-0424-PC	01.08.2822.PC	Tapa rectangular para contacto de 35.23 mm Ø 1 3/8". Single gang round receptacle cover 1 3/8" diameter hole. Box mount.	4	1.02	.040			50	150	
	TR-0414-PC	01.08.2815.PC	Tapa rectangular para contacto de 40.38 mm Ø 1 9/16". Single gang round receptacle cover 1 9/16" diameter hole. Box mount.	4	1.02	.040			50	150	
	TR-0426-PC	01.08.2824.PC	Tapa rectangular para contacto de 35.23 mm Ø 1 3/8". Single gang round receptacle cover 2 1/8" diameter hole. Box mount.	4	1.02	.040			50	150	
	TR-0425-PC	01.08.2823.PC	Tapa rectangular para contacto de 35.23 mm Ø 1 3/8". Single gang round receptacle cover 1 3/8" diameter hole. Device mount.	2	1.02	.040			50	150	
	TR-0423-PC	01.08.2821.PC	Tapa rectangular para contacto de 40.38 mm Ø 1 9/16". Single gang round receptacle cover 1 9/16" diameter hole. Device mount.	2	1.02	.040			50	150	
	TR-0427-PC	01.08.2825.PC	Tapa rectangular para contacto de 54.30 mm Ø 2 1/8". Single gang round receptacle cover 2 1/8" diameter hole. Device mount.	2	1.02	.040			50	150	
	TR-0415-PC	01.08.2816.PC	Tapa rectangular para interruptor Single gang toggle switch cover. Box mount.	4	1.02	.040			50	150	

Especificaciones sujetas a cambio sin previo aviso. Specifications are subject to change without notice..

RAWELT, S.A. de C.V.

RAWELT® INYECTADOS
Una División del Grupo REVUELTA

**3.3 - CAJA RECTANGULAR. A PRUEBA DE INTEMPERIE. SERIE RR.
CON RECUBRIMIENTO EXTERIOR DE PVC E INTERIOR DE URETANO PURPURA.**

Hoja: 4 / 4
Page:

**3.3 - WEATHERPROOF SINGLE GANG BOX. RR SERIES.
WITH PVC COATING AND PURPLE URETHANE INNER COATING.**

FICHA TECNICA / TECHNICAL DATA

007-RW-197

USAR No. DE CODIGO PARA HACER PEDIDOS / TO ORDER USE CODE NUMBER

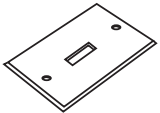
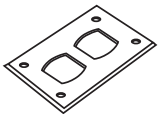
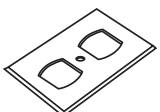
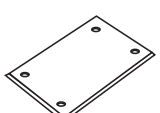
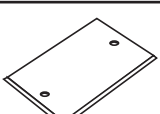
Figura Figure	Catálogo Catalog	Código Code	Descripción Description	Cant. Diam. Qty.	Espesor Thickness		Peso x 100 pzas. Weight x 100 pcs.		Unit. Ctn. Pzas. Pcs.	Ship Ctn. Pzas. Pcs.	Std. Pkg. Pzas. Pcs.
					mm	inch	kg	Lb			
	TR-0421-PC	01.08.2819.PC	Tapa rectangular para interruptor Single gang toggle switch cover. Device mount.	2	1.02	.040			50	150	
	TR-0385-PC	01.08.2814.PC	Tapa rectangular para contacto duplex. Single gang duplex receptacle cover. Box mount.	4	1.02	.040	2.0	4.4	50	150	
	TR-0422-PC	01.08.2820.PC	Tapa rectangular para contacto duplex. Single gang duplex receptacle cover. Device mount.	1	1.02	.040	1.9	4.2	50	150	
	TR-0416-PC	01.08.2817.PC	Tapa rectangular ciega. Weatherproof single gang blank cover. Box mount.	4	1.02	.040	2.4	5.3	35	140	
	TR-0420-PC	01.08.2818.PC	Tapa rectangular ciega. Weatherproof single gang blank cover. Device mount.	2	1.02	.040	2.4	5.3	35	140	

TAPONES / PLUGS

USAR No. DE CODIGO PARA HACER PEDIDOS / TO ORDER USE CODE NUMBER

Figura Figure	Catálogo Catalog	Código Code	Descripción Description	Medida nominal Hub size		Peso x 100 pzas. Weight x 100 pcs.		Pqt. Unit Pzas. Pcs.	Unit Ctn. Pzas. Pcs.	Ship Ctn. Pzas. Pcs.
				mm.	inch	Kg	Lb			
	TA-0371-EX	01.09.2829.EX	Tapón roscado.	12.7	1/2			25	200	2000
	TA-0368-EX	01.09.2828.EX	Close-up plug.	19.0	3/4			25	100	1000
	TA-2632-EX	01.09.2830.EX		25.4	1			25	100	1000

Certificaciones / Compliances:  Expediente/File No. LR 105795-1  Expediente/File No. E135600
 Tapones
 Closure plugs

Especificaciones sujetas a cambio sin previo aviso. Specifications are subject to change without notice.

RAWELT, S.A. de C.V.

RAWELT ® INYECTADOS
Una División del Grupo **REVUELTA** 



Cotización/Quotation Plazo de embarque* / Shipment exw* :

Pedido No./Purchase order :

Our ref.:

Fecha/Date: Vendedor/Salesman:

No.

Facturar a/Invoice to:

RFC.

Ordenado por/Ordered by: Tel. ()

Fax ()

Dirección/Address:

C.P./Zip. Lugar/City/Country:

Consignar a/Ship to:

Embarcar: Camión x Cobrar Pagado Paquete

Cond. de Pago/Terms:

Cond. de Venta/Sale conditions: L.P.:

3.3 - SERIE RR - PC. CAJA RECTANGULAR A PRUEBA DE INTEMPERIE. CON PVC / WEATHERPROOF SINGLE GANG BOX WITH PVC COATING.														
Figura Figure	Código Code	Medida nominal Hub size		Pqt. Unit.	Unit. Ctn.	Ship Ctn.	Std. Pkg.	Cantidad Qty.	Figura Figure	Código Code	Medida nominal Hub size		Std. Pkg.	Cantidad Qty.
		mm	inch								mm	inch		
	01.07.2802.PC	12.7	1/2				30		01.07.2804.PC	12.7	1/2			
	01.07.2803.PC	19.0	3/4				30		01.07.2805.PC	19.0	3/4			
	01.07.2806.PC	25.4	1				30		01.07.2810.PC	25.4	1			
	01.07.2790.PC	12.7	1/2				30		01.07.2778.PC	12.7	1/2			
	01.07.2791.PC	19.0	3/4				24		01.07.2779.PC	19.0	3/4			
	01.07.2807.PC	25.4	1				24		01.07.2811.PC	25.4	1			
	01.07.2792.PC	12.7	1/2				30		01.07.2780.PC	12.7	1/2			
	01.07.2793.PC	19.0	3/4				24		01.07.2781.PC	19.0	3/4			
	01.07.2800.PC	12.7	1/2				26		01.07.2788.PC	12.7	1/2			
	01.07.2801.PC	19.0	3/4				20		01.07.2789.PC	19.0	3/4			
	01.07.2808.PC	25.4	1				20		01.07.2812.PC	25.4	1			
	01.07.2794.PC	12.7	1/2				20		01.07.2782.PC	12.7	1/2			
	01.07.2795.PC	19.0	3/4				16		01.07.2783.PC	19.0	3/4			
	01.07.2809.PC	25.4	1				16		01.07.2813.PC	25.4	1			
	01.07.2796.PC	12.7	1/2				30		01.07.2784.PC	12.7	1/2			
	01.07.2797.PC	19.0	3/4				24		01.07.2785.PC	19.0	3/4			
	01.07.2798.PC	12.7	1/2				20		01.07.2786.PC	12.7	1/2			
	01.07.2799.PC	19.0	3/4				16		01.07.2787.PC	19.0	3/4			
	01.09.2829.PC	12.7	1/2	25	200	2000								
	01.09.2828.PC	19.0	3/4	25	100	1000								
	01.09.2830.PC	25.4	1	25	100	1000								

Expediente
 Control
 Embarques
 Almacén
 Producción

- Antes de fincar el pedido en firme, favor de confirmar con fábrica el plazo de embarque definitivo.
- Before place your order, please confirm with RAWELT definitive date of shipment.

Cotización/Quotation Plazo de embarque* / Shipment exw* :

Pedido No./Purchase order :

Our ref.:

Fecha/Date: Vendedor/Salesman: No.

Facturar a/Invoice to: RFC.

Ordenado por/Ordered by: Tel. () Fax ()

Dirección/Address:

C.P./Zip. Lugar/City/Country:

Consignar a/Ship to:

Embarcar: Camión x Cobrar Pagado Paquete

Cond. de Pago/Terms:

Cond. de Venta/Sale conditions: L.P.:

3.3 - SERIE RR-PC. TAPA PVC / COVER WITH PVC COATING							4.3 - SERIE RC-PC. TAPA PVC / COVER WITH PVC COATING						
Figura Figure	Código Código	Diametro Diameter	Unit. Ctn.	Ship Ctn.	Std. Pkg. Pzas. Pcs.	Cantidad Qty.	Figura Figure	Código Code	Unit. Ctn.	Ship Ctn.	Std. Pkg. Pzas. Pcs.	Cantidad Qty.	
	01.08.2822.PC	Ø 35.23 mm	50	150				02.07.2875.PC	30	90			
	01.08.2815.PC	Ø 40.38 mm	50	150					02.07.2878.PC	30	90		
	01.08.2824.PC	Ø 54.30 mm	50	150						02.07.2877.PC	30	90	
	01.08.2823.PC	Ø 35.23 mm	50	150				02.07.2880.PC		30	90		
	01.08.2821.PC	Ø 40.38 mm	50	150						02.07.2881.PC	30	90	
	01.08.2825.PC	Ø 54.30 mm	50	150						02.07.2882.PC	30	90	
	01.08.2816.PC		50	150				02.07.2876.PC		30	90		
	01.08.2819.PC		50	150						02.07.2879.PC	30	90	
	01.08.2814.PC		50	150									
	01.08.2820.PC		50	150									
	01.08.2817.PC		35	140									
	01.08.2818.PC		35	140									

Expediente
 Control
 Embarques
 Almacén
 Producción

- Antes de fincar el pedido en firme, favor de confirmar con fábrica el plazo de embarque definitivo.
- Before place your order, please confirm with RAWELT definitive date of shipment.

4.1 - CAJA CUADRADA. A PRUEBA DE INTEMPERIE. SERIE RC.

4.1 - WEATHERPROOF TWO GANG BOX. RC SERIES.

Dimensiones en milímetros y en pulgadas.
Dimensions in inches and millimeters.

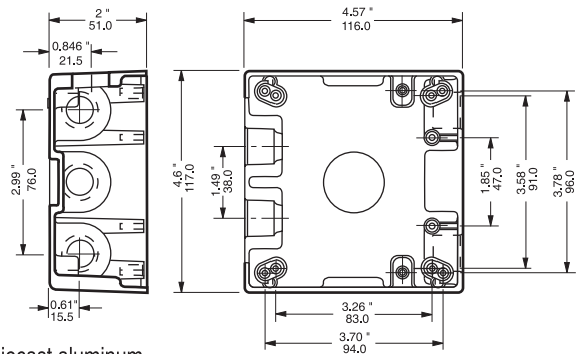

- Material: Aluminio inyectado a presión (diecast).
- Acabados: Pintura electrostática epoxica/poliéster polimerizada.
- Dos tornillos de tierra pasivados incluidos.
- A prueba de intemperie cuando se usa tapa con empaque.
- Rosca NPT para usarse con tubo conduit RIGIDO e IMC.

- Material: Diecast aluminum.
- Finish: Electrostatic powder epoxy/poliéster coating.
- Two green ground screws included.
- For wet location when gasketed cover are used.
- NPT threaded for use with RIGID and IMC conduit.

APLICACIONES:

- Pueden ser instaladas para recibir accesorios como: Interruptores, contactos, estaciones de botones, luces piloto.
- Sirven para hacer empalmes y conexiones en el cableado. Permite facil acceso para mantenimiento.
- Fabricación en base a: UL 514 A, UL 514 B
CAN/CSA-C22.2 No. 18-92

APPLICATIONS:

- They can be installed to accommodate accessories such as switches, receptacles.
- Provide openings for making splice and taps. Allow access for maintenance.
- Manufactured in compliance with: UL 514 A, UL 514 B
CAN/CSA-C22.2 No. 18-92

USAR No. DE CODIGO PARA HACER PEDIDOS / TO ORDER USE CODE NUMBER

Figura Figure	Bocas Hubs	Catalogo Catalog	Codigo Code	Medida nominal Hub size		Volumen Volume		Peso x 100 pzas. Weight x 100 pcs.		Pqt. Unit. Pzas. Pcs.	Unit. Ctn. Pzas. Pcs.	Ship Ctn. Pzas. Pcs.	Std. Pkg. Pzas. Pcs.
				mm	inch	cm ³	cu. in	kg	Lb				
	Arriba/Top	1	RC-0482	02.01.0482	12.7	1/2	492.0	30.0	42.5	93.6			24
	Abajo/Bottom	1	RC-0483	02.01.0483	19.0	3/4	492.0	30.0	41.0	90.3			24
	Arriba/Top	2	RC-0484	02.01.0484	12.7	1/2	483.8	29.5	42.5	93.6			24
	Abajo/Bottom	1	RC-0485	02.01.0485	19.0	3/4	483.8	29.5	39.0	85.9			24
	Arriba/Top	1	RC-0502	02.01.0502	12.7	1/2	492.0	30.0	42.0	92.5			24
	Abajo/Bottom	1	RC-0503	02.01.0503	19.0	3/4	492.0	30.0	39.5	87.0			24
	Izquierda/Left	1											
	Arriba/Top	1	RC-0486	02.01.0486	12.7	1/2	492.0	30.0	41.5	91.4			24
	Abajo/Bottom	1	RC-0487	02.01.0487	19.0	3/4	492.0	30.0	39.0	85.9			24
	Izquierda/Left	1											
	Derecha/Right	1											
	Arriba/Top	2	RC-0488	02.01.0488	12.7	1/2	475.0	29.5	48.38	91.4			24
	Abajo/Bottom	1	RC-0489	02.01.0489	19.0	3/4	475.0	29.5	48.38	83.7			24
	Izquierda/Left	1											

Especificaciones sujetas a cambio sin previo aviso. Specifications are subject to change without notice.

4.1 - CAJA CUADRADA. A PRUEBA DE INTEMPERIE. SERIE RC.

4.1 - WEATHERPROOF TWO GANG BOX. RC SERIES.

USAR No. DE CODIGO PARA HACER PEDIDOS / TO ORDER USE CODE NUMBER

Figura Figure	Bocas Hubs	Catalogo Catalog	Codigo Code	Medida nominal Hub size		Volumen Volume		Peso x 100 pzas. Weight x 100 pcs.		Pqt. Unit. Pzas. Pcs.	Unit. Ctn. Pzas. Pcs.	Ship Ctn. Pzas. Pcs.	Std. Pkg. Pzas. Pcs.
				mm	inch	cm ³	cu. in	kg	Lb				
	Arriba/Top 2	RC-0492	02.01.0492	12.7	1/2	480.5	29.3	43.0	94.7				24
	Abajo/Bottom 2	RC-0493	02.01.0493	19.0	3/4	480.5	29.3	38.0	83.7				24
	Arriba/Top 2	RC-0490	02.01.0490	12.7	1/2	483.8	29.5	41.0	90.3				24
	Abajo/Bottom 1	RC-0491	02.01.0491	19.0	3/4	483.8	29.5	37.0	81.5				24
	Izquierda/Left 1												
	Derecha/Right 1												
	Arriba/Top 2	RC-0494	02.01.0494	12.7	1/2	480.5	29.3	42.0	92.5				24
	Abajo/Bottom 2	RC-0495	02.01.0495	19.0	3/4	480.5	29.3	37.0	81.5				24
	Izquierda/Left 1												
	Arriba/Top 3	RC-0498	02.01.0498	12.7	1/2	475.6	29.0	44.5	98.1				24
	Abajo/Bottom 2	RC-0499	02.01.0499	19.0	3/4	475.6	29.0	39.5	87.0				24
	Arriba/Top 2	RC-0496	02.01.0496	12.7	1/2	480.5	29.3	41.5	91.4				24
	Abajo/Bottom 2	RC-0497	02.01.0497	19.0	3/4	480.5	29.3	36.0	79.3				24
	Izquierda/Left 1												
	Derecha/Right 1												
	Arriba/Top 3	RC-0500	02.01.0500	12.7	1/2	472.3	28.8	45.0	99.2				24
	Abajo/Bottom 3	RC-0501	02.01.0501	19.0	3/4	472.3	28.8	38.5	84.8				24
	Arriba/Top 1	RC-0279	02.01.0279	12.7	1/2	492.0	30.0	42.0	92.5				24
	Abajo/Bottom 1	RC-0280	02.01.0280	19.0	3/4	492.0	30.0	40.5	89.2				24
	Detrás/Back 1												
	Arriba/Top 2	RC-0327	02.01.0327	12.7	1/2	483.8	29.5	42.0	92.5				24
	Abajo/Bottom 1	RC-0328	02.01.0328	19.0	3/4	483.8	29.5	38.5	84.8				24
	Detrás/Back 1												
	Arriba/Top 1	RC-0406	02.01.0406	12.7	1/2	492.0	30.0	41.5	91.4				24
	Abajo/Bottom 1	RC-0407	02.01.0407	19.0	3/4	492.0	30.0	39.0	85.9				24
	Izquierda/Left 1												
	Detrás/Back 1												

Especificaciones sujetas a cambio sin previo aviso.

Specifications are subject to change without notice.

RAWELT, S.A. de C.V.

RAWELT ® INYECTADOS
Una División del Grupo REVUELTA

4.1 - CAJA CUADRADA. A PRUEBA DE INTEMPERIE. SERIE RC.

4.1 - WEATHERPROOF TWO GANG BOX. RC SERIES.

USAR No. DE CODIGO PARA HACER PEDIDOS / TO ORDER USE CODE NUMBER

Figura Figure	Bocas Hubs	Catalogo Catalog	Codigo Code	Medida nominal Hub size		Volumen Volume		Peso x 100 pzas. Weight x 100 pcs.		Pqt. Unit. Pzas. Pcs.	Unit. Ctn. Pzas. Pcs.	Ship Ctn. Pzas. Pcs.	Std. Pkg. Pzas. Pcs.
				mm	inch	cm ³	cu. in	kg	Lb				
	1	RC-0390	02.01.0390	12.7	1/2	492.0	30.0	41.0	90.3				24
	1												
	1	RC-0391	02.01.0391	19.0	3/4	492.0	30.0	38.5	84.8				
	1												
	2	RC-0392	02.01.0392	12.7	1/2	483.8	29.5	41.0	90.3				24
	1	RC-0393	02.01.0393	19.0	3/4	483.8	29.5	37.5	82.6				
	1												
	2	RC-0396	02.01.0396	12.7	1/2	480.5	29.3	42.5	93.6				24
	2	RC-0397	02.01.0397	19.0	3/4	480.5	29.3	37.5	82.6				
	1												
	2	RC-0394	02.01.0394	12.7	1/2	483.8	29.5	40.5	89.2				24
	1												
	1	RC-0395	02.01.0395	19.0	3/4	483.8	29.5	36.5	80.4				
	1												
	2	RC-0398	02.01.0398	12.7	1/2	480.5	29.3	41.5	91.4				24
	2	RC-0399	02.01.0399	19.0	3/4	480.5	29.3	36.5	80.4				
	1												
	1												
	3	RC-0402	02.01.0402	12.7	1/2	475.6	29.0	44.0	97.0				24
	2	RC-0403	02.01.0403	19.0	3/4	475.6	29.0	39.0	85.9				
	1												
	2	RC-0400	02.01.0400	12.7	1/2	480.5	29.3	41.0	90.3				24
	2												
	1	RC-0401	02.01.0401	19.0	3/4	480.5	29.3	35.5	78.2				
	1												
1													
	3	RC-0404	02.01.0404	12.7	1/2	472.3	28.8	44.5	98.1				24
	3	RC-0405	02.01.0405	19.0	3/4	472.3	28.8	38.0	83.7				
	1												

Certificaciones / Compliances: Expediente/File No. LR 105795-1 Expediente/File No. E135600

Especificaciones sujetas a cambio sin previo aviso. Specifications are subject to change without notice.

RAWELT, S.A. de C.V.

RAWELT ® INYECTADOS
Una División del Grupo **REVUELTA**

**4.1 - CAJA CUADRADA. A PRUEBA DE INTEMPERIE. SERIE RC.
TAPA CUADRADA ALUMINIO.**

**4.1 - WEATHERPROOF TWO GANG BOX. RC SERIES.
TWO GANG COVER ALUMINUM**

Hoja: 4 / 8
Page:

FICHA TECNICA / TECHNICAL DATA

007-RW-155

TAPA

- Lámina de aluminio troquelada.
- Uso en interiores.
- Tornillos galvanizados incluidos.

EMPAQUE

- PVC

TAPON

- Aluminio inyectado a presión.(die cast)

COVER

- Sheet aluminum.
- For use in interiors.
- Galvanized mounting screws included.

GASKET

- PVC.

CLOSE UP PLUG

- Die cast aluminum.

Dimensiones en milímetros y pulgadas.
Dimensions in inches and millimeters.

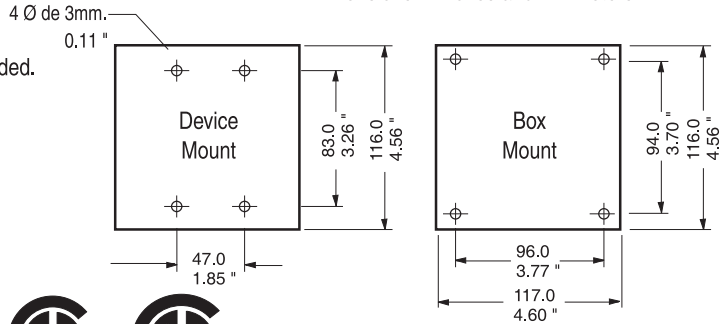

USAR No. DE CODIGO PARA HACER PEDIDOS / TO ORDER USE CODE NUMBER

Figura Figure	Catalogo Catalog	Codigo Code	Descripción Description	Cant. Diam. Qty.	Espesor Thickness		Peso x 100 pzas. Weight x 100 pcs.		Pqt. Unit Pzas. Pcs.	Unit Ctn. Pzas. Pcs.	Ship Ctn. Pzas. Pcs.	Std. Pkg. Pzas. Pcs.
					mm	inch	kg	Lb				
	TC-0417	02.02.0417	Tapa cuadrada para dos contactos duplex. 4 diámetros. Two gang two duplex receptacles cover. Box mount. 4 holes.	4	1.02	.040	2.9	6.4	10	40	160	200
	TC-0457	02.02.0457	Tapa cuadrada para dos contactos duplex. 2 diámetros. Two gang two duplex receptacles cover. Device mount. 2 holes.	2	1.02	.040	3.0	6.6	10	40	160	200
	TC-0419	02.02.0419	Tapa cuadrada para dos interruptores. 4 diámetros. Two gang two toggles switches cover. Box mount. 4 holes.	4	1.02	.040	3.7	8.2	10	40	160	200
	TC-0459	02.02.0459	Tapa cuadrada para dos interruptores. 4 diámetros. Two gang two toggles switches cover. Device mount. 4 holes.	4	1.02	.040	3.7	8.2	10	40	160	200
	TC-0510	02.02.0510	Tapa cuadrada para contacto duplex y apagador. 4 diámetros. Two gang toggle switch and duplex receptaclecover. Box mount. 4 holes.	4	1.02	.040	3.3	7.2	10	40	160	200
	TC-0511	02.02.0511	Tapa cuadrada para contacto duplex y apagador. 3 diámetros. Two gang toggle switch and duplex receptaclecover. Device mount. 3 holes.	3	1.02	.040	3.3	7.2	10	40	160	200
	TC-0418 EPC-3972	02.02.1311.G	Tapa cuadrada ciega con empaque. 4 diámetros. Weatherproof two gang blank cover. Box mount with gasket. 4 holes.	4	1.02	.040	3.9	8.6	10	40	120	200
	TC-0458 EPC-3972	02.02.1312.G	Tapa cuadrada ciega con empaque. 4 diámetros. Weatherproof two gang blank cover. Device mount with gasket. 4 holes.	4	1.02	.040	3.9	8.6	10	40	120	200

Especificaciones sujetas a cambio sin previo aviso. Specifications are subject to change without notice.

RAWELT, S.A. de C.V.

RAWELT® INYECTADOS
Una División del Grupo REVUELTA

4.1 - CAJA CUADRADA. A PRUEBA DE INTEMPERIE. SERIE RC.
TAPA CUADRADA ALUMINIO.

4.1 - WEATHERPROOF TWO GANG BOX. RC SERIES.
TWO GANG COVER ALUMINUM

Hoja: 5 / 8
Page:

FICHA TECNICA / TECHNICAL DATA
007-RW-155

USAR No. DE CODIGO PARA HACER PEDIDOS / TO ORDER USE CODE NUMBER

Figura Figure	Catalogo Catalog	Codigo Code	Descripción Description	Cant. Diam. Qty.	Espesor Thickness		Peso x 100 pzas. Weight x 100 pcs.		Pqt. Unit Pzas. Pcs.	Unit Ctn. Pzas. Pcs.	Ship Ctn. Pzas. Pcs.	Std. Pkg. Pzas. Pcs.
					mm	inch	kg	Lb				
	EPC-3972	02.04.3972	Empaque de PVC tipo cuadrado. PVC gasket.	4	1.6	1/16	1.6	3.5	10	120	480	

TAPON / PLUG

USAR No. DE CODIGO PARA HACER PEDIDOS / TO ORDER USE CODE NUMBER

Figura Figure	Catalogo Catalog	Codigo Code	Descripción Description	Medida nominal Hub size		Peso x 100 pzas. Weight x 100 pcs.		Pqt. Unit Pzas. Pcs.	Unit Ctn. Pzas. Pcs.	Ship Ctn. Pzas. Pcs.	Std. Pkg. Pzas. Pcs.
				mm	inch	kg	Lb				
	TA-0371 TA-0368	01.04.0371 01.04.0368	Tapón roscado. Close up plug.	12.7 19.0	1/2 3/4	1.0 1.3	2.2 2.9	25 25	200 100	2000 1000	

Certificaciones / Compliances:  Expediente/File No. LR 105795-1  Expediente/File No. E135600

 Tapones
Closure plugs

Especificaciones sujetas a cambio sin previo aviso. Specifications are subject to change without notice.

RAWELT, S.A. de C.V.

RAWELT ® INYECTADOS
Una División del Grupo **REVUELTA** 

17 - II - 2016

4.1 - CAJA CUADRADA. A PRUEBA DE INTEMPERIE. SERIE RC.

4.1 - WEATHERPROOF TWO GANG BOXES. RC SERIES.

FICHA TECNICA / TECHNICAL DATA

007-RW-155

TAPA

- Material: Aluminio inyectado a presión (diecast).
- Acabados: Pintura electrostática epoxica/poliester polimerizada.
- Para uso en interiores y exteriores.
- Provee protección contra la intemperie cuando el receptaculo no esta en uso.
- Empaque y tornillos galvanizados incluidos.
- Contratapa con mecanismo de auto-cierre.

COVER

- Diecast aluminum.
- Finish: Electrostatic powder epoxy/poliester coating.
- For use in interiors and exteriors.
- Provides weatherproof protection when the receptacle is not in use.
- Gasket and galvanized mounting screws included.
- Self-closing cover.

USAR No. DE CODIGO PARA HACER PEDIDOS / TO ORDER USE CODE NUMBER

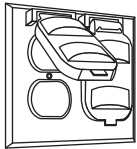
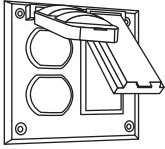
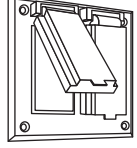
Figura Figure	Catalogo Catalog	Codigo Code	Descripción Description	Cant. Diam. Qty.	Peso x 100 pzas. Weight x 100 pcs.		Pqt. Unit Pzas. Pcs.	Unit Ctn. Pzas. Pcs.	Ship Ctn. Pzas. Pcs.	Std Pkg. Pzas. Pcs.
					kg	Lb				
	TC-0568	02.03.0568	Tapa cuadrada a prueba de intemperie para 2 contactos duplex. Weatherproof two gang cover for 2 duplex receptacles.	2	24.5	54.0	1	8	32	64
	TC-3252	02.03.3252	Tapa cuadrada a prueba de intemperie para 1 contacto duplex y 1 contacto GFCI. Weatherproof two gang cover for 1 duplex receptacle and 1 GFCI receptacle.	4	24.0	53.0	1	8	32	64
	TC-3253	02.03.3253	Tapa cuadrada a prueba de intemperie para 2 contactos GFCI. Weatherproof two gang cover for 2 GFCI receptacles.	4	23.0	51.0	1	8	32	64

Especificaciones sujetas a cambio sin previo aviso. Specifications are subject to change without notice.

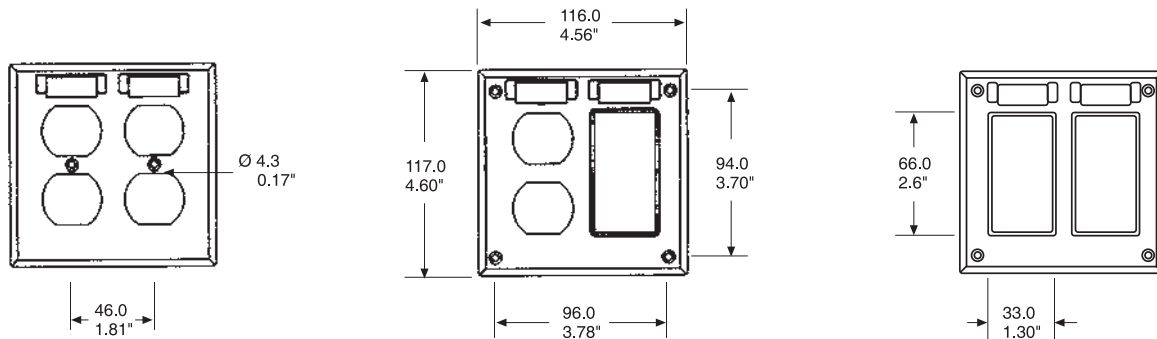

Dimensiones en milímetros y pulgadas. Dimensions in millimeters and inches.

RAWELT, S.A. de C.V.

RAWELT® INYECTADOS
Una División del Grupo REVUELTA

**4.1 - CAJA CUADRADA. A PRUEBA DE INTEMPERIE. SERIE RC.
TAPA CUADRADA INOXIDABLE**

**4.1 - WEATHERPROOF TWO GANG BOX. RC SERIES.
TWO GANG COVER STAINLESS STEEL**

Hoja: 7 / 8
Page:

FICHA TECNICA / TECHNICAL DATA

007-RW-155

TAPA

- Lámina de acero inoxidable troquelada.
- Uso en interiores y exteriores.
- Tornillos de acero inoxidable incluidos.

EMPAQUE

- PVC

TAPON

- Aluminio inyectado a presión.(die cast)

COVER

- Stainless steel sheet.
- For use in interiors and exteriors.
- Stainless steel mounting screws included.

GASKET

- PVC

CLOSE UP PLUG

- Die cast aluminum.

Dimensiones en milímetros y pulgadas.
Dimensions in inches and millimeters.

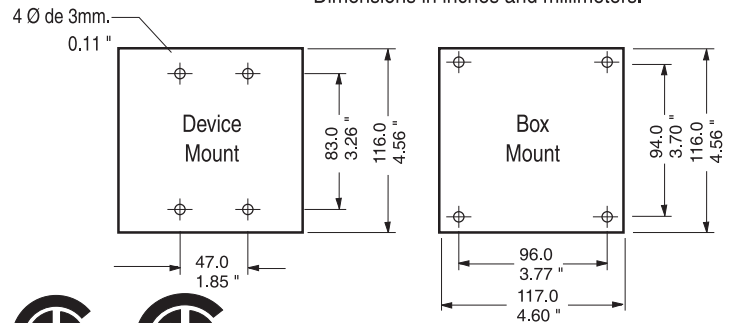

USAR No. DE CODIGO PARA HACER PEDIDOS / TO ORDER USE CODE NUMBER

Figura Figure	Catalogo Catalog	Codigo Code	Descripción Description	Cant. Diam. Qty.	Espesor Thickness		Peso x 100 pzas. Weight x 100 pcs.		Pqt. Unit Pzas. Pcs.	Unit Ctn. Pzas. Pcs.	Ship Ctn. Pzas. Pcs.	Std. Pkg. Pzas. Pcs.
					mm	inch	kg	Lb				
	TC-0417.IX	02.02.4047.IX	Tapa cuadrada para dos contactos duplex. Inoxidable. 4 diámetros. Two gang two duplex receptacles cover. Box mount. Stainless steel. 4 holes.	4	1.02	.040	2.9	6.4	10	40	160	200
	TC-0457.IX	02.02.4048.IX	Tapa cuadrada para dos contactos duplex. Inoxidable. 2 diámetros. Two gang two duplex receptacles cover. Device mount. Stainless steel. 2 holes.	2	1.02	.040	3.0	6.6	10	40	160	200
	TC-0419.IX	02.02.4049.IX	Tapa cuadrada para dos interruptores. Inoxidable. 4 diámetros. Two gang two toggles switches cover. Box mount. Stainless steel. 4 holes.	4	1.02	.040	3.7	8.2	10	40	160	200
	TC-0459.IX	02.02.4050.IX	Tapa cuadrada para dos interruptores. Inoxidable. 4 diámetros. Two gang two toggles switches cover. Device mount. Stainless Steel. 4 holes.	4	1.02	.040	3.7	8.2	10	40	160	200
	TC-0510.IX	02.02.4051.IX	Tapa cuadrada para contacto duplex y apagador. Inoxidable. 4 diámetros. Two gang toggle switch and duplex receptaclecover. Box mount. Stainless steel. 4 holes.	4	1.02	.040	3.3	7.2	10	40	160	200
	TC-0511.IX	02.02.4052.IX	Tapa cuadrada para contacto duplex y apagador. Inoxidable. 3 diámetros. Two gang toggle switch and duplex receptaclecover. Device mount. Stainless steel. 3 holes.	3	1.02	.040	3.3	7.2	10	40	160	200
	TC-0418.IX EPC-3972	02.02.4053.IX	Tapa cuadrada ciega con empaque. Inoxidable. 4 diámetros. Weatherproof two gang blank cover. Box mount with gasket. Stainless steel. 4 holes.	4	1.02	.040	3.9	8.6	10	40	120	200
	TC-0458.IX EPC-3972	02.02.4054.IX	Tapa cuadrada ciega con empaque. Inoxidable. 4 diámetros. Weatherproof two gang blank cover. Device mount with gasket. Stainless steel. 4 holes.	4	1.02	.040	3.9	8.6	10	40	120	200

Especificaciones sujetas a cambio sin previo aviso. Specifications are subject to change without notice.

RAWELT, S.A. de C.V.

RAWELT® INYECTADOS
Una División del Grupo REVUELTA

**4.1 - CAJA CUADRADA. A PRUEBA DE INTEMPERIE. SERIE RC.
TAPA CUADRADA INOXIDABLE**

Hoja: 8 / 8
Page:

**4.1 - WEATHERPROOF TWO GANG BOX. RC SERIES.
TWO GANG COVER STAINLESS STEEL**

FICHA TECNICA / TECHNICAL DATA

007-RW-155

USAR No. DE CODIGO PARA HACER PEDIDOS / TO ORDER USE CODE NUMBER

Figura Figure	Catalogo Catalog	Codigo Code	Descripción Description	Cant. Diam. Qty.	Espesor Thickness		Peso x 100 pzas. Weight x 100 pcs.		Pqt. Unit Pzas. Pcs.	Unit Ctn. Pzas. Pcs.	Ship Ctn. Pzas. Pcs.	Std. Pkg. Pzas. Pcs.
					mm	inch	kg	Lb				
	EPC-3972	02.04.3972	Empaque de PVC tipo cuadrado. PVC gasket.	4	1.6	1/16	1.6	3.5	10	120	480	

TAPON / PLUG

USAR No. DE CODIGO PARA HACER PEDIDOS / TO ORDER USE CODE NUMBER

Figura Figure	Catalogo Catalog	Codigo Code	Descripción Description	Medida nominal Hub size		Peso x 100 pzas. Weight x 100 pcs.		Pqt. Unit Pzas. Pcs.	Unit Ctn. Pzas. Pcs.	Ship Ctn. Pzas. Pcs.	Std. Pkg. Pzas. Pcs.
				mm	inch	kg	Lb				
	TA-0371	01.04.0371	Tapón roscado.	12.7	1/2	1.0	2.2	25	200	2000	
	TA-0368	01.04.0368	Close up plug.	19.0	3/4	1.3	2.9	25	100	1000	

Certificaciones / Compliances:  Expediente/File No. LR 105795-1

 Expediente/File No. E135600

 Tapones
Closure plugs

Especificaciones sujetas a cambio sin previo aviso. Specifications are subject to change without notice.

RAWELT, S.A. de C.V.

RAWELT ® INYECTADOS
Una División del Grupo **REVUELTA** 

**TABLA DE EQUIVALENCIAS.
CROSS REFERENCE GUIDE.**

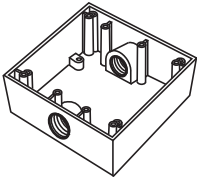
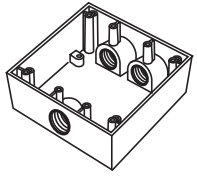
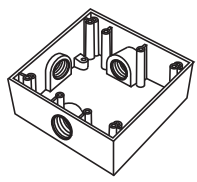
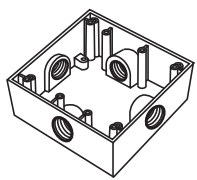
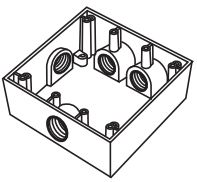
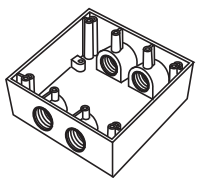
	2 ENTRADAS / 2 HUBS				
	Medida Nominal Size	RAWELT		PERFECT LINE	BWF
		Código Code	Catalogo Catalog	Catalogo Catalog	Catalogo Catalog
	1/2	Sin orejas	02.01.0482	RC-0482	
	3/4	W/out lugs	02.01.0483	RC-0483	
	1/2	Con orejas	02.01.0482.M	RC-0482-M	
3/4	With lugs	02.01.0483.M	RC-0485-M		
	3 ENTRADAS / 3 HUBS				
	Medida Nominal Size	RAWELT		PERFECT LINE	BWF
		Código Code	Catalogo Catalog	Catalogo Catalog	Catalogo Catalog
	1/2	Sin orejas	02.01.0484	RC-0484	
	3/4	W/out lugs	02.01.0485	RC-0485	
	1/2	Con orejas	02.01.0484.M	RC-0484-M	
3/4	With lugs	02.01.0485.M	RC-0485-M		
	3 ENTRADAS / 3 HUBS				
	Medida Nominal Size	RAWELT		PERFECT LINE	BWF
		Código Code	Catalogo Catalog	Catalogo Catalog	Catalogo Catalog
	1/2	Sin orejas	02.01.0502	RC-0502	
	3/4	W/out lugs	02.01.0503	RC-0503	
	1/2	Con orejas	02.01.0502.M	RC-0502-M	
3/4	With lugs	02.01.0503.M	RC-0503-M		
	3 ENTRADAS / 3 HUBS				
	Medida Nominal Size	RAWELT		PERFECT LINE	BWF
		Código Code	Catalogo Catalog	Catalogo Catalog	Catalogo Catalog
	1/2	Sin orejas	02.01.0486	RC-0486	
	3/4	W/out lugs	02.01.0487	RC-0487	
	1/2	Con orejas	02.01.0486.M	RC-0486-M	
3/4	With lugs	02.01.0487.M	RC-0487-M		
	4 ENTRADAS / 4 HUBS				
	Medida Nominal Size	RAWELT		PERFECT LINE	BWF
		Código Code	Catalogo Catalog	Catalogo Catalog	Catalogo Catalog
	1/2	Sin orejas	02.01.0488	RC-0488	
	3/4	W/out lugs	02.01.0489	RC-0489	
	1/2	Con orejas	02.01.0488.M	RC-0488-M	
3/4	With lugs	02.01.0489.M	RC-0489-M		
	4 ENTRADAS / 4 HUBS				
	Medida Nominal Size	RAWELT		PERFECT LINE	BWF
		Código Code	Catalogo Catalog	Catalogo Catalog	Catalogo Catalog
	1/2	Sin orejas	02.01.0492	RC-0492	
	3/4	W/out lugs	02.01.0493	RC-0493	
	1/2	Con orejas	02.01.0492.M	RC-0492-M	
3/4	With lugs	02.01.0493.M	RC-0493-M		

**TABLA DE EQUIVALENCIAS.
CROSS REFERENCE GUIDE.**

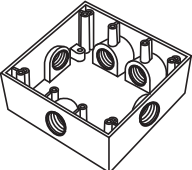
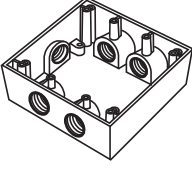
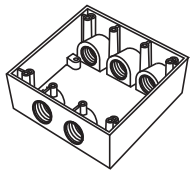
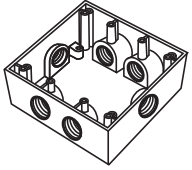
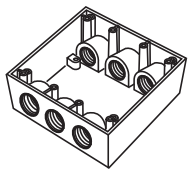
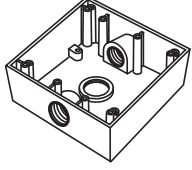
	5 ENTRADAS / 5 HUBS					
	Medida Nominal Size	RAWELT		PERFECT LINE	BWF	
		Código Code	Catalogo Catalog	Catalogo Catalog	Catalogo Catalog	
	1/2	Sin orejas	02.01.0490	RC-0490		
	3/4	W/out lugs	02.01.0491	RC-0491		
1/2	Con orejas	02.01.0490.M	RC-0490-M			
3/4	With lugs	02.01.0491.M	RC-0491-M			
	5 ENTRADAS / 5 HUBS					
	Medida Nominal Size	RAWELT		PERFECT LINE	BWF	
		Código Code	Catalogo Catalog	Catalogo Catalog	Catalogo Catalog	
	1/2	Sin orejas	02.01.0494	RC-0494		
	3/4	W/out lugs	02.01.0495	RC-0495		
1/2	Con orejas	02.01.0494.M	RC-0494-M			
3/4	With lugs	02.01.0495.M	RC-0495-M			
	5 ENTRADAS / 5 HUBS					
	Medida Nominal Size	RAWELT		PERFECT LINE	BWF	
		Código Code	Catalogo Catalog	Catalogo Catalog	Catalogo Catalog	
	1/2	Sin orejas	02.01.0498	RC-0498		
	3/4	W/out lugs	02.01.0499	RC-0499		
1/2	Con orejas	02.01.0498.M	RC-0498-M			
3/4	With lugs	02.01.0499.M	RC-0499-M			
	6 ENTRADAS / 6 HUBS					
	Medida Nominal Size	RAWELT		PERFECT LINE	BWF	
		Código Code	Catalogo Catalog	Catalogo Catalog	Catalogo Catalog	
	1/2	Sin orejas	02.01.0496	RC-0496		
	3/4	W/out lugs	02.01.0497	RC-0497		
1/2	Con orejas	02.01.0496.M	RC-0496-M			
3/4	With lugs	02.01.0497.M	RC-0497-M			
	6 ENTRADAS / 6 HUBS					
	Medida Nominal Size	RAWELT		PERFECT LINE	BWF	
		Código Code	Catalogo Catalog	Catalogo Catalog	Catalogo Catalog	
	1/2	Sin orejas	02.01.0500	RC-0500		
	3/4	W/out lugs	02.01.0501	RC-0501		
1/2	Con orejas	02.01.0500.M	RC-0500-M			
3/4	With lugs	02.01.0501.M	RC-0501-M			
	3 ENTRADAS / 3 HUBS					
	Medida Nominal Size	RAWELT		PERFECT LINE	BWF	
		Código Code	Catalogo Catalog	Catalogo Catalog	Catalogo Catalog	
	1/2	Sin orejas	02.01.0279	RC-0279	LT11	TGB-5
	3/4	W/out lugs	02.01.0280	RC-0280	LT14	TGB-75
1/2	Con orejas	02.01.0279.M	RC-0279-M	LT11-L	TGB-5L	
3/4	With lugs	02.01.0280.M	RC-0280-M	LT14-L	TGB-75L	

**TABLA DE EQUIVALENCIAS.
CROSS REFERENCE GUIDE.**

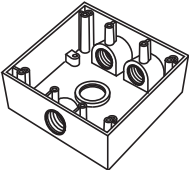
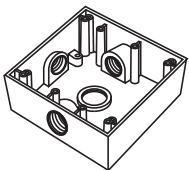
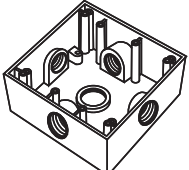
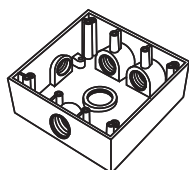
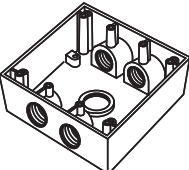
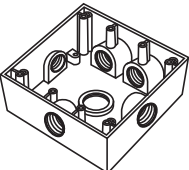
	4 ENTRADAS / 4 HUBS					
	Medida Nominal Size	RAWELT		PERFECT LINE	BWF	
		Código Code	Catalogo Catalog	Catalogo Catalog	Catalogo Catalog	
	1/2	Sin orejas	02.01.0327	RC-0327	LT11-2	TGB-54
	3/4	W/out lugs	02.01.0328	RC-0328	LT14-2	TGB-75-4
	1/2	Con orejas	02.01.0327.M	RC-0327-M	LT11-2L	TGB-5L
3/4	With lugs	02.01.0328.M	RC-0328-M	LT14-2L	TGB-75L	
	4 ENTRADAS / 4 HUBS					
	Medida Nominal Size	RAWELT		PERFECT LINE	BWF	
		Código Code	Catalogo Catalog	Catalogo Catalog	Catalogo Catalog	
	1/2	Sin orejas	02.01.0406	RC-0406		
	3/4	W/out lugs	02.01.0407	RC-0407		
	1/2	Con orejas	02.01.0406.M	RC-0406-M		
3/4	With lugs	02.01.0407.M	RC-0407-M			
	5 ENTRADAS / 5 HUBS					
	Medida Nominal Size	RAWELT		PERFECT LINE	BWF	
		Código Code	Catalogo Catalog	Catalogo Catalog	Catalogo Catalog	
	1/2	Sin orejas	02.01.0390	RC-0390	LTX11-5	TGB-55X
	3/4	W/out lugs	02.01.0391	RC-0391	LTX14-5	TGB-75-5X
	1/2	Con orejas	02.01.0390.M	RC-0390-M	LTX11-5L	TGB-55XL
3/4	With lugs	02.01.0391.M	RC-0391-M	LTX14-5L	TGB-75-5XL	
	5 ENTRADAS / 5 HUBS					
	Medida Nominal Size	RAWELT		PERFECT LINE	BWF	
		Código Code	Catalogo Catalog	Catalogo Catalog	Catalogo Catalog	
	1/2	Sin orejas	02.01.0392	RC-0392		
	3/4	W/out lugs	02.01.0393	RC-0393		
	1/2	Con orejas	02.01.0392.M	RC-0392-M		
3/4	With lugs	02.01.0393.M	RC-0393-M			
	5 ENTRADAS / 5 HUBS					
	Medida Nominal Size	RAWELT		PERFECT LINE	BWF	
		Código Code	Catalogo Catalog	Catalogo Catalog	Catalogo Catalog	
	1/2	Sin orejas	02.01.0396	RC-0396	LT11-3	TGB-55L
	3/4	W/out lugs	02.01.0397	RC-0397	LT14-3	TGB-75-5
	1/2	Con orejas	02.01.0396.M	RC-0396-M	LT11-3L	TGB-55L
3/4	With lugs	02.01.0397.M	RC-0397-M	LT14-3L	TGB-75-5L	
	6 ENTRADAS / 6 HUBS					
	Medida Nominal Size	RAWELT		PERFECT LINE	BWF	
		Código Code	Catalogo Catalog	Catalogo Catalog	Catalogo Catalog	
	1/2	Sin orejas	02.01.0394	RC-0394	LTX11-6	
	3/4	W/out lugs	02.01.0395	RC-0395	LTX14-6	
	1/2	Con orejas	02.01.0394.M	RC-0394-M	LTX11-6L	TGB-56XL
3/4	With lugs	02.01.0395.M	RC-0395-M	LTX14-6L	TGB-75-6XL	

**TABLA DE EQUIVALENCIAS.
CROSS REFERENCE GUIDE.**

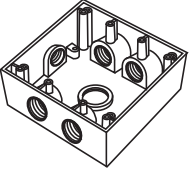
	6 ENTRADAS / 6 HUBS					
	Medida Nominal Size	RAWELT		PERFECT LINE	BWF	
		Código Code	Catalogo Catalog	Catalogo Catalog	Catalogo Catalog	
	1/2	Sin orejas	02.01.0398	RC-0398		
	3/4	W/out lugs	02.01.0399	RC-0399		
	1/2	Con orejas	02.01.0398.M	RC-0398-M		
	3/4	With lugs	02.01.0399.M	RC-0399-M		

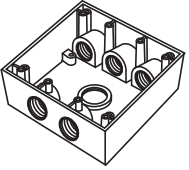
	6 ENTRADAS / 6 HUBS					
	Medida Nominal Size	RAWELT		PERFECT LINE	BWF	
		Código Code	Catalogo Catalog	Catalogo Catalog	Catalogo Catalog	
	1/2	Sin orejas	02.01.0402	RC-0402		
	3/4	W/out lugs	02.01.0403	RC-0403		
	1/2	Con orejas	02.01.0402.M	RC-0402-M		
	3/4	With lugs	02.01.0403.M	RC-0403-M		

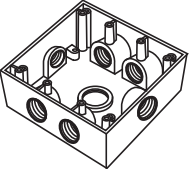
	7 ENTRADAS / 7 HUBS					
	Medida Nominal Size	RAWELT		PERFECT LINE	BWF	
		Código Code	Catalogo Catalog	Catalogo Catalog	Catalogo Catalog	
	1/2	Sin orejas	02.01.0400	RC-0400	LTX11-7	
	3/4	W/out lugs	02.01.0401	RC-0401	LTX14-7	
	1/2	Con orejas	02.01.0400.M	RC-0400-M	LTX11-7L	
	3/4	With lugs	02.01.0401.M	RC-0401-M	LTX14-7L	

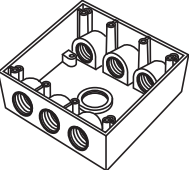
	7 ENTRADAS / 7 HUBS					
	Medida Nominal Size	RAWELT		PERFECT LINE	BWF	
		Código Code	Catalogo Catalog	Catalogo Catalog	Catalogo Catalog	
	1/2	Sin orejas	02.01.0404	RC-0404	LT11-33	TGB-57
	3/4	W/out lugs	02.01.0405	RC-0405	LT14-33	TGB-77
	1/2	Con orejas	02.01.0404.M	RC-0404-M	LT11-33L	TGB-57L
	3/4	With lugs	02.01.0405.M	RC-0405-M	LT14-33L	TGB-77L

Rawelt, S.A. de C.V. no asume ninguna responsabilidad por omisiones, errores, diferencias, en el diseño o función entre los productos arriba mencionados.

Rawelt, S.A. de C.V. assumes no liability for omission, errors, differences between bodies above mentioned or change in design or function.

Cotización/Quotation Plazo de embarque* / Shipment exw* :

Pedido No./Purchase order : _____

Our ref.: _____

Fecha/Date: _____ Vendedor/Salesman: _____ No. _____

Facturar a/Invoice to: _____ RFC. _____

Ordenado por/Ordered by: _____ Tel. () _____ Fax () _____

Dirección/Address: _____























C.P./Zip. _____ Lugar/City/Country: _____

Consignar a/Ship to: _____

Embarcar: Camión x Cobrar Pagado Paquete

Cond. de Pago/Terms: _____

Cond. de Venta/Sale conditions: _____ L.P.: _____

4.1 - SERIE RC. CAJA CUADRADA A PRUEBA DE INTEMPERIE / WEATHERPROOF TWO GANG BOX.														
Figura Figure	Código Code	Medida nominal Hub size		Pqt. Unit. Pzas. Pcs.	Unit. Ctn. Pzas. Pcs.	Ship Ctn. Pzas. Pcs.	Std. Pkg. Pzas. Pcs.	Cantidad Qty.	Figura Figure	Código Code	Medida nominal Hub size		Std. Pkg. Pzas. Pcs.	Cantidad Qty.
		mm	inch								mm	inch		
	02.01.0482	12.7	1/2				24			02.01.0279	12.7	1/2	24	
	02.01.0483	19.0	3/4				24			02.01.0280	19.0	3/4	24	
	02.01.0484	12.7	1/2				24			02.01.0327	12.7	1/2	24	
	02.01.0485	19.0	3/4				24			02.01.0328	19.0	3/4	24	
	02.01.0502	12.7	1/2				24			02.01.0406	12.7	1/2	24	
	02.01.0503	19.0	3/4				24			02.01.0407	19.0	3/4	24	
	02.01.0486	12.7	1/2				24			02.01.0390	12.7	1/2	24	
	02.01.0487	19.0	3/4				24			02.01.0391	19.0	3/4	24	
	02.01.0488	12.7	1/2				24			02.01.0392	12.7	1/2	24	
	02.01.0489	19.0	3/4				24			02.01.0393	19.0	3/4	24	
	02.01.0492	12.7	1/2				24			02.01.0396	12.7	1/2	24	
	02.01.0493	19.0	3/4				24			02.01.0397	19.0	3/4	24	
	02.01.0490	12.7	1/2				24			02.01.0394	12.7	1/2	24	
	02.01.0491	19.0	3/4				24			02.01.0395	19.0	3/4	24	
	02.01.0494	12.7	1/2				24			02.01.0398	12.7	1/2	24	
	02.01.0495	19.0	3/4				24			02.01.0399	19.0	3/4	24	
	02.01.0498	12.7	1/2				24			02.01.0402	12.7	1/2	24	
	02.01.0499	19.0	3/4				24			02.01.0403	19.0	3/4	24	
	02.01.0496	12.7	1/2				24			02.01.0400	12.7	1/2	24	
	02.01.0497	19.0	3/4				24			02.01.0401	19.0	3/4	24	
	02.01.0500	12.7	1/2				24			02.01.0404	12.7	1/2	24	
	02.01.0501	19.0	3/4				24			02.01.0405	19.0	3/4	24	
	01.04.0371	12.7	1/2	25	200	2000								
	01.04.0368	19.0	3/4	25	100	1000								

Expediente
 Control
 Embarques
 Almacén
 Producción

- Antes de fincar el pedido en firme, favor de confirmar con fábrica el plazo de embarque definitivo.
- Before place your order, please confirm with RAWELT definitive date of shipment.

Cotización/Quotation Plazo de embarque* / Shipment exw* :

Pedido No./Purchase order :

Our ref.:

Fecha/Date: Vendedor/Salesman: No.

Facturar a/Invoice to: RFC.

Ordenado por/Ordered by: Tel. () Fax ()

Dirección/Address:











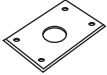

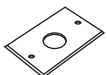

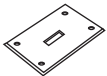

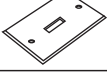
C.P./Zip. Lugar/City/Country:

Consignar a/Ship to:

Embarcar: Camión x Cobrar Pagado Paquete

Cond. de Pago/Terms:

Cond. de Venta/Sale conditions: L.P.:

3. - SERIE RR. TAPA ALUMINIO Y EMPAQUE ALUMINUM COVER AND GASKET.							4. - SERIE RC. TAPA ALUMINIO Y EMPAQUE ALUMINUM COVER AND GASKET.							
Figura Figure	Código Code	Diametro Ø	Pqt. Unit. Pzas. Pcs.	Unit. Ctn. Pzas. Pcs.	Ship. Ctn. Pzas. Pcs.	Std. Pkg. Pzas. Pcs.	Cantidad Qty.	Figura Figure	Código Code	Pqt. Unit. Pzas. Pcs.	Unit. Ctn. Pzas. Pcs.	Ship. Ctn. Pzas. Pcs.	Std. Pkg. Pzas. Pcs.	Cantidad Qty.
	01.02.0424	Ø 35.23 mm	10	50	200	400			02.02.0417	10	40	160	200	
	01.02.0414	Ø 40.38 mm	10	50	200	400			02.02.0457	10	40	160	200	
	01.02.0426	Ø 54.30 mm	10	50	200	400			02.02.0419	10	40	160	200	
	01.02.0425	Ø 35.23 mm	10	50	200	400			02.02.0459	10	40	160	200	
	01.02.0423	Ø 40.38 mm	10	50	200	400			02.02.0510	10	40	160	200	
	01.02.0427	Ø 54.30 mm	10	50	200	400			02.02.0511	10	40	160	200	
	01.02.0415		10	50	200	400			02.02.0510	10	40	160	200	
	01.02.0421		10	50	200	400			02.02.0511	10	40	160	200	
	01.02.0385		10	50	200	400			02.02.1311.G	10	40	120	200	
	01.02.0422		10	50	200	400			02.02.1312.G	10	40	120	200	
	01.02.1309.G		10	40	160	330			02.04.3972	10	120	480		
	01.02.1310.G		10	40	160	330								
	01.05.0614		10	100	700									

Expediente
 Control
 Embarques
 Almacén
 Producción

- Antes de fincar el pedido en firme, favor de confirmar con fábrica el plazo de embarque definitivo.
- Before place your order, please confirm with RAWELT definitive date of shipment.

Cotización/Quotation Plazo de embarque* / Shipment exw* :

 Pedido No./Purchase order :

Our ref.:

Fecha/Date: Vendedor/Salesman: No.

Facturar a/Invoice to: RFC:

Ordenado por/Ordered by: Tel. () Fax ()

Dirección/Address:



C.P./Zip: Lugar/City/Country:

Consignar a/Ship to:

 Embarcar: Camión x Cobrar Pagado Paquete

Cond. de Pago/Terms:

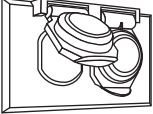
Cond. de Venta/Sale conditions: L.P.:

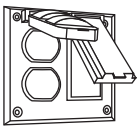
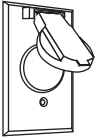
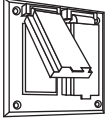
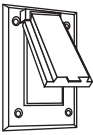
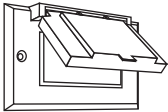
3.- SERIE RR. TAPA A PRUEBA DE INTEMPERIE/WEATHERPROOF COVER.							4.- SERIE RC. TAPA A PRUEBA DE INTEMPERIE/WEATHERPROOF COVER.						
Figura Figure	Código Code	Pqt. Unit. Pzas. Pcs.	Unit. Ctn. Pzas. Pcs.	Ship. Ctn. Pzas. Pcs.	Std. Pkg. Pzas. Pcs.	Cantidad Qty.	Figura Figure	Código Code	Pqt. Unit. Pzas. Pcs.	Unit. Ctn. Pzas. Pcs.	Ship. Ctn. Pzas. Pcs.	Std. Pkg. Pzas. Pcs.	Cantidad Qty.
	01.03.0611	1	12	48	96			02.03.0568	1	8	32	64	
	01.03.0567	1	12	48	96			02.03.3252	1	8	32	64	
	01.03.0563	1	12	48	96			02.03.3253	1	8	32	64	
	01.03.0565	1	12	48	96								
	01.03.3251	1	12	48	96								

 Expediente
 Control
 Embarques
 Almacén
 Producción

- Antes de fincar el pedido en firme, favor de confirmar con fábrica el plazo de embarque definitivo.
- Before place your order, please confirm with RAWELT definitive date of shipment.

Cotización/Quotation Plazo de embarque* / Shipment exw* :

Pedido No./Purchase order :

Our ref.:

Fecha/Date: Vendedor/Salesman: No.

Facturar a/Invoice to: RFC:

Ordenado por/Ordered by: Tel. () Fax ()

Dirección/Address:

C.P./Zip: Lugar/City/Country:

Consignar a/Ship to:

Embarcar: Camión x Cobrar Pagado Paquete

Cond. de Pago/Terms:

Cond. de Venta/Sale conditions: L.P.:

3. - SERIE RR. TAPA INOXIDABLE Y EMPAQUE STAINLESS STEEL COVER AND GASKET.							4. - SERIE RC. TAPA INOXIDABLE Y EMPAQUE STAINLESS STEEL COVER AND GASKET.								
Figura Figure	Código Code	Diametro Ø	Pqt. Unit. Pzas. Pcs.	Unit. Ctn. Pzas. Pcs.	Ship. Ctn. Pzas. Pcs.	Std. Pkg. Pzas. Pcs.	Cantidad Qty.	Figura Figure	Código Code	Pqt. Unit. Pzas. Pcs.	Unit. Ctn. Pzas. Pcs.	Ship. Ctn. Pzas. Pcs.	Std. Pkg. Pzas. Pcs.	Cantidad Qty.	
	01.02.4035.IX	Ø 35.23 mm	10	50	200	400			02.02.4047.IX	10	40	160	200		
	01.02.4036.IX	Ø 40.38 mm	10	50	200	400				02.02.4048.IX	10	40	160	200	
	01.02.4037.IX	Ø 54.30 mm	10	50	200	400					02.02.4049.IX	10	40	160	200
	01.02.4038.IX	Ø 35.23 mm	10	50	200	400			02.02.4050.IX		10	40	160	200	
	01.02.4039.IX	Ø 40.38 mm	10	50	200	400					02.02.4051.IX	10	40	160	200
	01.02.4040.IX	Ø 54.30 mm	10	50	200	400			02.02.4052.IX		10	40	160	200	
	01.02.4041.IX		10	50	200	400					02.02.4053.IX	10	40	120	200
	01.02.4042.IX		10	50	200	400					02.02.4054.IX	10	40	120	200
	01.02.4043.IX		10	50	200	400					02.04.3972	10	120	480	
	01.02.4044.IX		10	50	200	400									
	01.02.4045.IG		10	40	160	330									
	01.02.4046.IG		10	40	160	330									
	01.05.0614		5	50	350										

Expediente
 Control
 Embarques
 Almacén
 Producción

- Antes de fincar el pedido en firme, favor de confirmar con fábrica el plazo de embarque definitivo.
- Before place your order, please confirm with RAWELT definitive date of shipment.

**4.2 - CAJA CUADRADA. A PRUEBA DE INTEMPERIE. SERIE RC.
CON OREJAS PARA MONTAJE.**

**4.2 - WEATHERPROOF TWO GANG BOX. RC SERIES.
WITH MOUNTING LUGS.**

Dimensiones en milímetros y en pulgadas.
Dimensions in inches and millimeters.



LISTED
1M70



- Material: Aluminio inyectado a presión (diecast).
 - Acabados: Pintura electrostática epoxica/poliéster polimerizada.
 - Dos tornillos de tierra pasivados incluidos.
 - Dos orejas para montaje, tornillos y tapones incluidos.
 - A prueba de intemperie cuando se usa tapa con empaque.
 - Rosca NPT para usarse con tubo conduit RIGIDO e IMC.
- APLICACIONES:
- Pueden ser instaladas para recibir accesorios como: Interruptores, contactos, estaciones de botones, luces piloto.
 - Sirven para hacer empalmes y conexiones en el cableado. Permite fácil acceso para mantenimiento.
 - Fabricación en base a: UL 514 A, UL 514 B
CAN/CSA-C22.2 No. 18-92

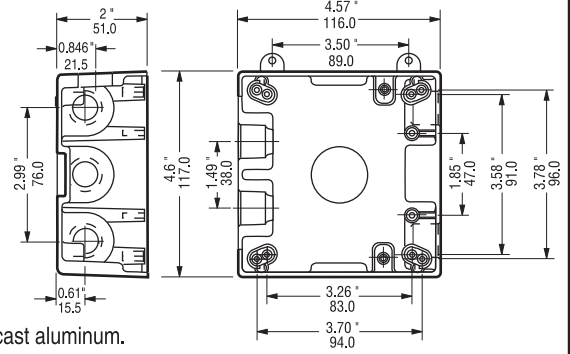

- Material: Diecast aluminum.
 - Finish: Electrostatic powder epoxy/poliéster coating.
 - Two green ground screws included.
 - Two mounting lugs, screws and close-up plugs included.
 - For wet location when gasketed cover are used.
 - NPT threaded for use with RIGID and IMC conduit.
- APPLICATIONS:
- They can be installed to accommodate accessories such as switches, receptacles.
 - Provide openings for making splice and taps. Allow access for maintenance.
 - Manufactured in compliance with: UL 514 A, UL 514 B
CAN/CSA-C22.2 No. 18-92

USAR No. DE CODIGO PARA HACER PEDIDOS / TO ORDER USE CODE NUMBER

Figura Figure	Bocas Hubs	Catalogo Catalog	Codigo Code	Medida nominal Hub size		Volumen Volume		Peso x 100 pzas. Weight x 100 pcs.		Pqt. Unit. Pzas. Pcs.	Std. Pkg. Pzas. Pcs.	
				mm	inch.	cm ³	cu. in	kg	Lb			
	Arriba/Top	1	RC-0482-M	02.01.0482.M	12.7	1/2	492.0	30.0	42.5	93.6	1	24
	Abajo/Bottom	1	RC-0483-M	02.01.0483.M	19.0	3/4	492.0	30.0	41.0	90.3	1	24
	Arriba/Top	2	RC-0484-M	02.01.0484.M	12.7	1/2	483.8	29.5	42.5	93.6	1	24
	Abajo/Bottom	1	RC-0485-M	02.01.0485.M	19.0	3/4	483.8	29.5	39.0	85.9	1	24
	Arriba/Top	1	RC-0502-M	02.01.0502.M	12.7	1/2	492.0	30.0	42.0	92.5	1	24
	Abajo/Bottom	1	RC-0503-M	02.01.0503.M	19.0	3/4	492.0	30.0	39.5	87.0	1	24
	Izquierda/Left	1	RC-0503-M	02.01.0503.M	19.0	3/4	492.0	30.0	39.5	87.0	1	24
	Arriba/Top	1	RC-0486-M	02.01.0486.M	12.7	1/2	492.0	30.0	41.5	91.4	1	24
	Abajo/Bottom	1	RC-0487-M	02.01.0487.M	19.0	3/4	492.0	30.0	39.0	85.9	1	24
	Izquierda/Left	1	RC-0487-M	02.01.0487.M	19.0	3/4	492.0	30.0	39.0	85.9	1	24
	Derecha/Right	1	RC-0487-M	02.01.0487.M	19.0	3/4	492.0	30.0	39.0	85.9	1	24
	Arriba/Top	2	RC-0488-M	02.01.0488.M	12.7	1/2	475.0	29.5	48.38	91.4	1	24
	Abajo/Bottom	1	RC-0489-M	02.01.0489.M	19.0	3/4	475.0	29.5	48.38	83.7	1	24
	Izquierda/Left	1	RC-0489-M	02.01.0489.M	19.0	3/4	475.0	29.5	48.38	83.7	1	24

Especificaciones sujetas a cambio sin previo aviso. Specifications are subject to change without notice.

**4.2 - CAJA CUADRADA. A PRUEBA DE INTEMPERIE. SERIE RC.
CON OREJAS PARA MONTAJE.**

**4.2 - WEATHERPROOF TWO GANG BOX. RC SERIES.
WITH MOUNTING LUGS.**

Hoja: 2 / 8
Page:

FICHA TECNICA / TECHNICAL DATA

007-RW-172

USAR No. DE CODIGO PARA HACER PEDIDOS / TO ORDER USE CODE NUMBER

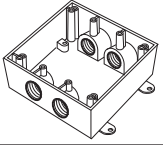
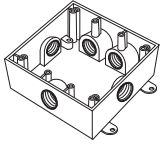
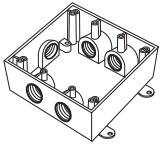
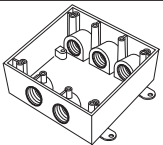
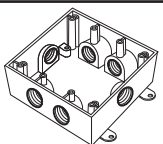
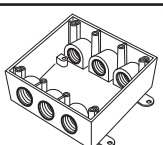
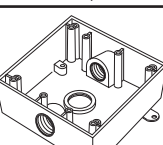
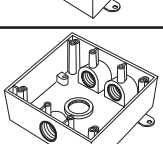
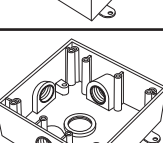
Figura Figure	Bocas Hubs	Catalogo Catalog	Codigo Code	Medida nominal Hub size		Volumen Volume		Peso x 100 pzas. Weight x 100 pcs.		Pqt. Unit. Pzas. Pcs.	Std. Pkg. Pzas. Pcs.
				mm	inch.	cm ³	cu. in	kg	Lb		
	Arriba/Top 2	RC-0492-M	02.01.0492.M	12.7	1/2	480.5	29.3	43.0	94.7	1	24
	Abajo/Bottom 2	RC-0493-M	02.01.0493.M	19.0	3/4	480.5	29.3	38.0	83.7	1	24
	Arriba/Top 2	RC-0490-M	02.01.0490.M	12.7	1/2	483.8	29.5	41.0	90.3	1	24
	Abajo/Bottom 1	RC-0491-M	02.01.0491.M	19.0	3/4	483.8	29.5	37.0	81.5	1	24
	Arriba/Top 2	RC-0494-M	02.01.0494.M	12.7	1/2	480.5	29.3	42.0	92.5	1	24
	Abajo/Bottom 2	RC-0495-M	02.01.0495.M	19.0	3/4	480.5	29.3	37.0	81.5	1	24
	Arriba/Top 3	RC-0498-M	02.01.0498.M	12.7	1/2	475.6	29.0	44.5	98.1	1	24
	Abajo/Bottom 2	RC-0499-M	02.01.0499.M	19.0	3/4	475.6	29.0	39.5	87.0	1	24
	Arriba/Top 2	RC-0496-M	02.01.0496.M	12.7	1/2	480.5	29.3	41.5	91.4	1	24
	Abajo/Bottom 2	RC-0497-M	02.01.0497.M	19.0	3/4	480.5	29.3	36.0	79.3	1	24
	Arriba/Top 3	RC-0500-M	02.01.0500.M	12.7	1/2	472.3	28.8	45.0	99.2	1	24
	Abajo/Bottom 3	RC-0501-M	02.01.0501.M	19.0	3/4	472.3	28.8	38.5	84.8	1	24
	Arriba/Top 1	RC-0279-M	02.01.0279.M	12.7	1/2	492.0	30.0	42.0	92.5	1	24
	Abajo/Bottom 1	RC-0280-M	02.01.0280.M	19.0	3/4	492.0	30.0	40.5	89.2	1	24
	Arriba/Top 1	RC-0327-M	02.01.0327.M	12.7	1/2	483.8	29.5	42.0	92.5	1	24
	Abajo/Bottom 1	RC-0328-M	02.01.0328.M	19.0	3/4	483.8	29.5	38.5	84.8	1	24
	Arriba/Top 1	RC-0406-M	02.01.0406.M	12.7	1/2	492.0	30.0	41.5	91.4	1	24
	Abajo/Bottom 1	RC-0407-M	02.01.0407.M	19.0	3/4	492.0	30.0	39.0	85.9	1	24

Especificaciones sujetas a cambio sin previo aviso.

Specifications are subject to change without notice.

RAWELT, S.A. de C.V.

RAWELT® INYECTADOS
Una División del Grupo **REVUELTA**

**4.2 - CAJA CUADRADA. A PRUEBA DE INTEMPERIE. SERIE RC.
CON OREJAS PARA MONTAJE.**



**4.2 - WEATHERPROOF TWO GANG BOX. RC SERIES.
WITH MOUNTING LUGS.**

Hoja: 3 / 8
Page:

FICHA TECNICA / TECHNICAL DATA

007-RW-172

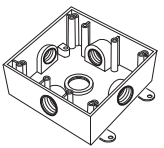
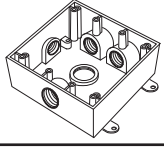
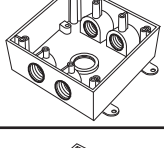
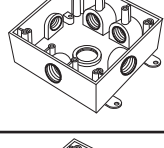
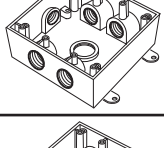
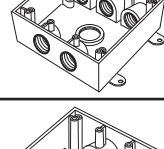
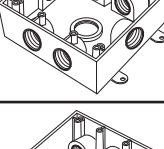
USAR No. DE CODIGO PARA HACER PEDIDOS / TO ORDER USE CODE NUMBER

Figura Figure	Bocas Hubs	Catalogo Catalog	Codigo Code	Medida nominal Hub size		Volumen Volume		Peso x 100 pzas. Weight x 100 pcs.		Pqt. Unit. Pzas. Pcs.	Std. Pkg. Pzas. Pcs.	
				mm	inch.	cm ³	cu. in	kg	Lb			
	Arriba/Top	1	RC-0390-M	02.01.0390.M	12.7	1/2	492.0	30.0	41.0	90.3	1	24
	Abajo/Bottom	1										
	Izquierda/Left	1	RC-0391-M	02.01.0391.M	19.0	3/4	492.0	30.0	38.5	84.8	1	24
	Derecha/Right	1										
Detrás/Back	1											
	Arriba/Top	2	RC-0392-M	02.01.0392.M	12.7	1/2	483.8	29.5	41.0	90.3	1	24
	Abajo/Bottom	1										
	Izquierda/Left	1	RC-0393-M	02.01.0393.M	19.0	3/4	483.8	29.5	37.5	82.6	1	24
	Detrás/Back	1										
	Arriba/Top	2	RC-0396-M	02.01.0396.M	12.7	1/2	480.5	29.3	42.5	93.6	1	24
	Abajo/Bottom	2										
	Detrás/Back	1	RC-0397-M	02.01.0397.M	19.0	3/4	480.5	29.3	37.5	82.6	1	24
	Arriba/Top	2	RC-0394-M	02.01.0394.M	12.7	1/2	483.8	29.5	40.5	89.2	1	24
	Abajo/Bottom	1										
	Izquierda/Left	1	RC-0395-M	02.01.0395.M	19.0	3/4	483.8	29.5	36.5	80.4	1	24
	Derecha/Right	1										
Detrás/Back	1											
	Arriba/Top	2	RC-0398-M	02.01.0398.M	12.7	1/2	480.5	29.3	41.5	91.4	1	24
	Abajo/Bottom	2										
	Izquierda/Left	1	RC-0399-M	02.01.0399.M	19.0	3/4	480.5	29.3	36.5	80.4	1	24
	Detrás/Back	1										
	Arriba/Top	3	RC-0402-M	02.01.0402.M	12.7	1/2	475.6	29.0	44.0	97.0	1	24
	Abajo/Bottom	2										
	Detrás/Back	1	RC-0403-M	02.01.0403.M	19.0	3/4	475.6	29.0	39.0	85.9	1	24
	Arriba/Top	2	RC-0400-M	02.01.0400.M	12.7	1/2	480.5	29.3	41.0	90.3	1	24
	Abajo/Bottom	2										
	Izquierda/Left	1	RC-0401-M	02.01.0401.M	19.0	3/4	480.5	29.3	35.5	78.2	1	24
	Derecha/Right	1										
Detrás/Back	1											
	Arriba/Top	3	RC-0404-M	02.01.0404.M	12.7	1/2	472.3	28.8	44.5	98.1	1	24
	Abajo/Bottom	3										
	Detrás/Back	1	RC-0405-M	02.01.0405.M	19.0	3/4	472.3	28.8	38.0	83.7	1	24

Certificaciones / Compliances:  Expediente/File No. LR 105795-1  Expediente/File No. E135600

Especificaciones sujetas a cambio sin previo aviso. Specifications are subject to change without notice..

RAWELT, S.A. de C.V.

RAWELT [®] INYECTADOS
Una División del Grupo **REVUELTA** 

**4.2 - CAJA CUADRADA. A PRUEBA DE INTEMPERIE. SERIE RC.
CON OREJAS PARA MONTAJE. TAPA CUADRADA ALUMINIO.**

**4.2 - WEATHERPROOF TWO GANG BOX. RC SERIES.
WITH MOUNTING LUGS. TWO GANG COVER ALUMINUM.**

Hoja: 4 / 8
Page:

FICHA TECNICA / TECHNICAL DATA

007-RW-172

TAPA

- Lámina de aluminio troquelada.
- Uso en interiores.
- Tornillos galvanizados incluidos.

COVER

- Sheet aluminum.
- For use in interiors.
- Galvanized mounting screws included.

Dimensiones en milímetros y pulgadas.
Dimensions in inches and millimeters.

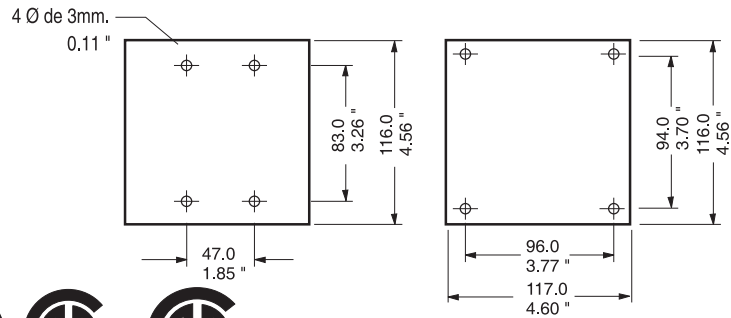

EMPAQUE

- PVC

GASKET

- PVC.

TAPON

- Aluminio inyectado a presión. (die cast)

CLOSE UP PLUG

- Die cast aluminum.



USAR No. DE CODIGO PARA HACER PEDIDOS / TO ORDER USE CODE NUMBER

Figura Figure	Catalogo Catalog	Codigo Code	Descripción Description	Cant. Diam. Qty.	Espesor Thickness		Peso x 100 pzas. Weight x 100 pcs.		Pqt. Unit Pzas. Pcs.	Unit Ctn. Pzas. Pcs.	Ship Ctn. Pzas. Pcs.	Std. Pkg. Pzas. Pcs.
					mm	inch	kg	Lb				
	TC-0417	02.02.0417	Tapa cuadrada para dos contactos duplex. 4 diámetros. Two gang two duplex receptacles cover. Box mount. 4 holes.	4	1.02	.040	2.9	6.4	10	40	160	200
	TC-0457	02.02.0457	Tapa cuadrada para dos contactos duplex. 2 diámetros. Two gang two duplex receptacles cover. Device mount. 2 holes.	2	1.02	.040	3.0	6.6	10	40	160	200
	TC-0419	02.02.0419	Tapa cuadrada para dos interruptores. 4 diámetros. Two gang two toggles switches cover. Box mount. 4 holes.	4	1.02	.040	3.7	8.2	10	40	160	200
	TC-0459	02.02.0459	Tapa cuadrada para dos interruptores. 4 diámetros. Two gang two toggles switches cover. Device mount. 4 holes.	4	1.02	.040	3.7	8.2	10	40	160	200
	TC-0510	02.02.0510	Tapa cuadrada para contacto duplex y apagador. 4 diámetros. Two gang toggle switch and duplex receptaclecover. Box mount. 4 holes.	4	1.02	.040	3.3	7.2	10	40	160	200
	TC-0511	02.02.0511	Tapa cuadrada para contacto duplex y apagador. 3 diámetros. Two gang toggle switch and duplex receptaclecover. Device mount. 3 holes.	3	1.02	.040	3.3	7.2	10	40	160	200
	TC-0418	02.02.1311.G	Tapa cuadrada ciega con empaque. 4 diámetros. Weatherproof two gang blank cover. Box mount with gasket. 4 holes.	4	1.02	.040	3.9	8.6	10	40	120	200
	EPC-3972											
	TC-0458	02.02.1312.G	Tapa cuadrada ciega con empaque. 4 diámetros. Weatherproof two gang blank cover. Device mount with gasket. 4 holes.	4	1.02	.040	3.9	8.6	10	40	120	200
	EPC-3972											

Especificaciones sujetas a cambio sin previo aviso. Specifications are subject to change without notice..

RAWELT, S.A. de C.V.

RAWELT ® INYECTADOS
Una División del Grupo REVUELTA

**4.2 - CAJA CUADRADA. A PRUEBA DE INTEMPERIE. SERIE RC.
CON OREJAS PARA MONTAJE. TAPA CUADRADA ALUMINIO.**

Hoja: 5 / 8
Page:

**4.2 - WEATHERPROOF TWO GANG BOX. RC SERIES.
WITH MOUNTING LUGS. TWO GANG COVER ALUMINUM.**

FICHA TECNICA / TECHNICAL DATA

007-RW-172

USAR No. DE CODIGO PARA HACER PEDIDOS / TO ORDER USE CODE NUMBER

Figura Figure	Catalogo Catalog	Codigo Code	Descripción Description	Cant. Diam. Qty.	Espesor Thickness		Peso x 100 pzas. Weight x 100 pcs.		Pqt. Unit Pzas. Pcs.	Unit Ctn. Pzas. Pcs.	Ship Ctn. Pzas. Pcs.
					mm.	inch	Kg	Lb			
	EPC-3972	02.04.3972	Empaque de PVC tipo cuadrado. PVC gasket.	4	1.6	1/16	1.6	3.5	10	120	480

TAPONES / PLUGS

USAR No. DE CODIGO PARA HACER PEDIDOS / TO ORDER USE CODE NUMBER

Figura Figure	Catalogo Catalog	Codigo Code	Descripción Description	Medida nominal Hub size		Peso x 100 pzas. Weight x 100 pcs.		Pqt. Unit Pzas. Pcs.	Unit Ctn. Pzas. Pcs.	Ship Ctn. Pzas. Pcs.
				mm	inch.	kg	Lb			
	TA-0371 TA-0368	01.04.0371 01.04.0368	Tapón roscado Close-up plug.	12.7 19.0	1/2 3/4	1.0 1.3	2.2 2.9	25 25	200 100	2000 1000

Certificaciones / Compliances:



Expediente/File No. LR 105795-1

Tapones
Closure plugs



Expediente/File No. E135600

Especificaciones sujetas a cambio sin previo aviso. Specifications are subject to change without notice..

RAWELT, S.A. de C.V.

RAWELT® INYECTADOS
Una División del Grupo **REVUELTA**

**4.2 - CAJA CUADRADA. A PRUEBA DE INTEMPERIE. SERIE RC.
CON OREJAS PARA MONTAJE.**

Hoja: 6 / 8
Page:

**4.2 - WEATHERPROOF TWO GANG BOX. RC SERIES.
WITH MOUNTING LUGS.**

FICHA TECNICA / TECHNICAL DATA

007-RW-172

TAPA

- Material: Aluminio inyectado a presión (diecast).
- Acabados: Pintura electrostática epoxica/poliester polimerizada.
- Para uso en interiores y exteriores.
- Provee protección contra la intemperie cuando el receptaculo no esta en uso.
- Empaque y tornillos galvanizados incluidos.
- Contratapa con mecanismo de auto-cierre.

COVER

- Diecast aluminum.
- Finish: Electrostatic powder epoxy/poliester coating.
- For use indoors and outdoors.
- Provides weatherproof protection when the receptacle is not in use.
- Gasket and galvanized mounting screws included.
- Self-closing cover.

USAR No. DE CODIGO PARA HACER PEDIDOS / TO ORDER USE CODE NUMBER

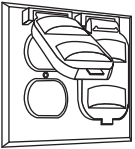
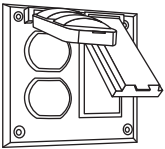
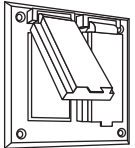
Figura Figure	Catalogo Catalog	Codigo Code	Descripción Description	Cant. Diam. Qty.	Peso x 100 pzas. Weight x 100 pcs.		Pqt. Unit Pzas. Pcs.	Unit Ctn. Pzas. Pcs.	Ship Ctn. Pzas. Pcs.	Std Pkg. Pzas. Pcs.
					Kg	Lb				
	TC-0568	02.03.0568	Tapa cuadrada a prueba de intemperie para 2 contactos duplex. Weatherproof two gang cover for 2 duplex receptacles.	2	24.5	54.0	1	8	32	64
	TC-3252	02.03.3252	Tapa cuadrada a prueba de intemperie para 1 contacto duplex y 1 contacto GFCI. Weatherproof two gang cover for 1 duplex receptacle and 1 GFCI receptacle.	4	24.0	53.0	1	8	32	64
	TC-3253	02.03.3253	Tapa cuadrada a prueba de intemperie para 2 contactos GFCI. Weatherproof two gang cover for 2 GFCI receptacles.	4	23.0	51.0	1	8	32	64

Especificaciones sujetas a cambio sin previo aviso. Specifications are subject to change without notice.

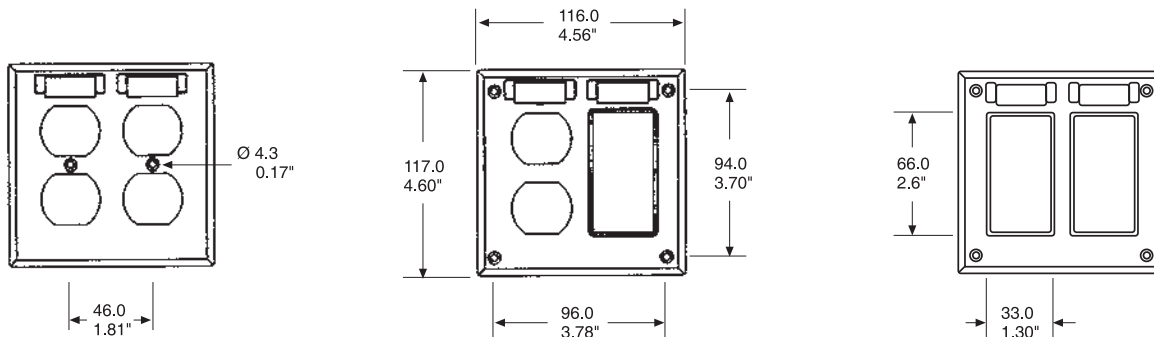

Dimensiones en milímetros y pulgadas. Dimensions in millimeters and inches.

RAWELT, S.A. de C.V.

RAWELT © INYECTADOS
Una División del Grupo REVUELTA

**4.2 - CAJA CUADRADA. A PRUEBA DE INTEMPERIE. SERIE RC.
CON OREJAS PARA MONTAJE. TAPA CUADRADA INOXIDABLE.**

**4.2 - WEATHERPROOF TWO GANG BOX. RC SERIES.
WITH MOUNTING LUGS. TWO GANG COVER STAINLESS STEEL.**

Hoja: 7 / 8
Page:

FICHA TECNICA / TECHNICAL DATA

007-RW-172

TAPA

- Lámina de acero inoxidable troquelada.
- Uso en interiores y exteriores.
- Tornillos de acero inoxidable incluidos.

EMPAQUE

- PVC

TAPON

- Aluminio inyectado a presión.(die cast)

COVER

- Stainless steel sheet.
- For use in interiors and exteriors.
- Stainless steel mounting screws included.

GASKET

- PVC

CLOSE UP PLUG

- Die cast aluminum.

Dimensiones en milímetros y pulgadas.
Dimensions in inches and millimeters.

4 Ø de 3mm.
0.11"

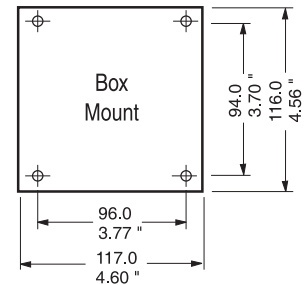
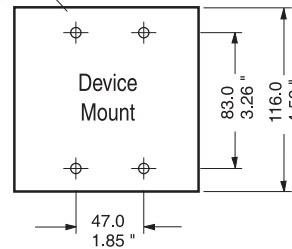

USAR No. DE CODIGO PARA HACER PEDIDOS / TO ORDER USE CODE NUMBER

Figura Figure	Catalogo Catalog	Codigo Code	Descripción Description	Cant. Diam. Qty.	Espesor Thickness		Peso x 100 pzas. Weight x 100 pcs.		Pqt. Unit Pzas. Pcs.	Unit Ctn. Pzas. Pcs.	Ship Ctn. Pzas. Pcs.	Std. Pkg. Pzas. Pcs.
					mm	inch	kg	Lb				
	TC-0417.IX	02.02.4047.IX	Tapa cuadrada para dos contactos duplex. Inoxidable. 4 diámetros. Two gang two duplex receptacles cover. Box mount. Stainless steel. 4 holes.	4	1.02	.040	2.9	6.4	10	40	160	200
	TC-0457.IX	02.02.4048.IX	Tapa cuadrada para dos contactos duplex. Inoxidable. 2 diámetros. Two gang two duplex receptacles cover. Device mount. Stainless steel. 2 holes.	2	1.02	.040	3.0	6.6	10	40	160	200
	TC-0419.IX	02.02.4049.IX	Tapa cuadrada para dos interruptores. Inoxidable. 4 diámetros. Two gang two toggles switches cover. Box mount. Stainless steel. 4 holes.	4	1.02	.040	3.7	8.2	10	40	160	200
	TC-0459.IX	02.02.4050.IX	Tapa cuadrada para dos interruptores. Inoxidable. 4 diámetros. Two gang two toggles switches cover. Device mount. Stainless Steel. 4 holes.	4	1.02	.040	3.7	8.2	10	40	160	200
	TC-0510.IX	02.02.4051.IX	Tapa cuadrada para contacto duplex y apagador. Inoxidable. 4 diámetros. Two gang toggle switch and duplex receptaclecover. Box mount. Stainless steel. 4 holes.	4	1.02	.040	3.3	7.2	10	40	160	200
	TC-0511.IX	02.02.4052.IX	Tapa cuadrada para contacto duplex y apagador. Inoxidable. 3 diámetros. Two gang toggle switch and duplex receptaclecover. Device mount. Stainless steel. 3 holes.	3	1.02	.040	3.3	7.2	10	40	160	200
	TC-0418.IX EPC-3972	02.02.4053.IX	Tapa cuadrada ciega con empaque. Inoxidable. 4 diámetros. Weatherproof two gang blank cover. Box mount with gasket. Stainless steel. 4 holes.	4	1.02	.040	3.9	8.6	10	40	120	200
	TC-0458.IX EPC-3972	02.02.4054.IX	Tapa cuadrada ciega con empaque. Inoxidable. 4 diámetros. Weatherproof two gang blank cover. Device mount with gasket. Stainless steel. 4 holes.	4	1.02	.040	3.9	8.6	10	40	120	200

Especificaciones sujetas a cambio sin previo aviso. Specifications are subject to change without notice..

RAWELT, S.A. de C.V.

RAWELT® INYECTADOS
Una División del Grupo REVUELTA

4.2 - CAJA CUADRADA. A PRUEBA DE INTEMPERIE. SERIE RC.
CON OREJAS PARA MONTAJE. TAPA CUADRADA INOXIDABLE.

Hoja: 8 / 8
Page:

4.2 - WEATHERPROOF TWO GANG BOX. RC SERIES.
WITH MOUNTING LUGS. TWO GANG COVER STAINLESS STEEL.

FICHA TECNICA / TECHNICAL DATA

007-RW-172

USAR No. DE CODIGO PARA HACER PEDIDOS / TO ORDER USE CODE NUMBER

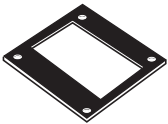
Figura Figure	Catalogo Catalog	Codigo Code	Descripción Description	Cant. Diam. Qty.	Espesor Thickness		Peso x 100 pzas. Weight x 100 pcs.		Pqt. Unit Pzas. Pcs.	Unit Ctn. Pzas. Pcs.	Ship Ctn. Pzas. Pcs.
					mm.	inch	Kg	Lb			
	EPC-3972	02.04.3972	Empaque de PVC tipo cuadrado. PVC gasket.	4	1.6	1/16	1.6	3.5	10	120	480

TAPONES / PLUGS

USAR No. DE CODIGO PARA HACER PEDIDOS / TO ORDER USE CODE NUMBER

Figura Figure	Catalogo Catalog	Codigo Code	Descripción Description	Medida nominal Hub size		Peso x 100 pzas. Weight x 100 pcs.		Pqt. Unit Pzas. Pcs.	Unit Ctn. Pzas. Pcs.	Ship Ctn. Pzas. Pcs.
				mm	inch.	kg	Lb			
	TA-0371 TA-0368	01.04.0371 01.04.0368	Tapón roscado Close-up plug.	12.7 19.0	1/2 3/4	1.0 1.3	2.2 2.9	25 25	200 100	2000 1000

Certificaciones / Compliances:



Expediente/File No. LR 105795-1



Expediente/File No. E135600



Tapones
Closure plugs

Especificaciones sujetas a cambio sin previo aviso. Specifications are subject to change without notice..

RAWELT, S.A. de C.V.

RAWELT © INYECTADOS
Una División del Grupo REVUELTA

**TABLA DE EQUIVALENCIAS.
CROSS REFERENCE GUIDE.**

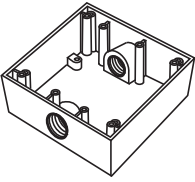
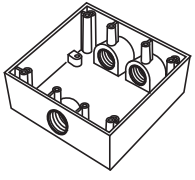
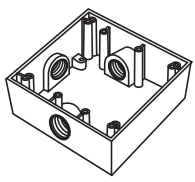
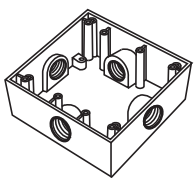
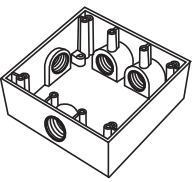
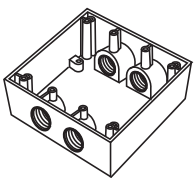
	2 ENTRADAS / 2 HUBS				
	Medida Nominal Size	RAWELT		PERFECT LINE	BWF
		Código Code	Catalogo Catalog	Catalogo Catalog	Catalogo Catalog
	1/2	Sin orejas	02.01.0482	RC-0482	
	3/4	W/out lugs	02.01.0483	RC-0483	
	1/2	Con orejas	02.01.0482.M	RC-0482-M	
3/4	With lugs	02.01.0483.M	RC-0485-M		
	3 ENTRADAS / 3 HUBS				
	Medida Nominal Size	RAWELT		PERFECT LINE	BWF
		Código Code	Catalogo Catalog	Catalogo Catalog	Catalogo Catalog
	1/2	Sin orejas	02.01.0484	RC-0484	
	3/4	W/out lugs	02.01.0485	RC-0485	
	1/2	Con orejas	02.01.0484.M	RC-0484-M	
3/4	With lugs	02.01.0485.M	RC-0485-M		
	3 ENTRADAS / 3 HUBS				
	Medida Nominal Size	RAWELT		PERFECT LINE	BWF
		Código Code	Catalogo Catalog	Catalogo Catalog	Catalogo Catalog
	1/2	Sin orejas	02.01.0502	RC-0502	
	3/4	W/out lugs	02.01.0503	RC-0503	
	1/2	Con orejas	02.01.0502.M	RC-0502-M	
3/4	With lugs	02.01.0503.M	RC-0503-M		
	3 ENTRADAS / 3 HUBS				
	Medida Nominal Size	RAWELT		PERFECT LINE	BWF
		Código Code	Catalogo Catalog	Catalogo Catalog	Catalogo Catalog
	1/2	Sin orejas	02.01.0486	RC-0486	
	3/4	W/out lugs	02.01.0487	RC-0487	
	1/2	Con orejas	02.01.0486.M	RC-0486-M	
3/4	With lugs	02.01.0487.M	RC-0487-M		
	4 ENTRADAS / 4 HUBS				
	Medida Nominal Size	RAWELT		PERFECT LINE	BWF
		Código Code	Catalogo Catalog	Catalogo Catalog	Catalogo Catalog
	1/2	Sin orejas	02.01.0488	RC-0488	
	3/4	W/out lugs	02.01.0489	RC-0489	
	1/2	Con orejas	02.01.0488.M	RC-0488-M	
3/4	With lugs	02.01.0489.M	RC-0489-M		
	4 ENTRADAS / 4 HUBS				
	Medida Nominal Size	RAWELT		PERFECT LINE	BWF
		Código Code	Catalogo Catalog	Catalogo Catalog	Catalogo Catalog
	1/2	Sin orejas	02.01.0492	RC-0492	
	3/4	W/out lugs	02.01.0493	RC-0493	
	1/2	Con orejas	02.01.0492.M	RC-0492-M	
3/4	With lugs	02.01.0493.M	RC-0493-M		

**TABLA DE EQUIVALENCIAS.
CROSS REFERENCE GUIDE.**

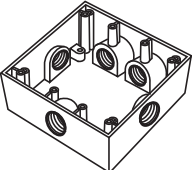
	5 ENTRADAS / 5 HUBS				
	Medida Nominal Size	RAWELT		PERFECT LINE	BWF
		Código Code	Catalogo Catalog	Catalogo Catalog	Catalogo Catalog
1/2	Sin orejas	02.01.0490	RC-0490		
3/4	W/out lugs	02.01.0491	RC-0491		
1/2	Con orejas	02.01.0490.M	RC-0490-M		
3/4	With lugs	02.01.0491.M	RC-0491-M		

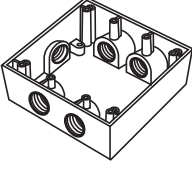
	5 ENTRADAS / 5 HUBS				
	Medida Nominal Size	RAWELT		PERFECT LINE	BWF
		Código Code	Catalogo Catalog	Catalogo Catalog	Catalogo Catalog
1/2	Sin orejas	02.01.0494	RC-0494		
3/4	W/out lugs	02.01.0495	RC-0495		
1/2	Con orejas	02.01.0494.M	RC-0494-M		
3/4	With lugs	02.01.0495.M	RC-0495-M		

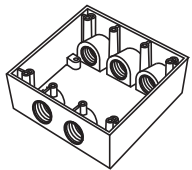
	5 ENTRADAS / 5 HUBS				
	Medida Nominal Size	RAWELT		PERFECT LINE	BWF
		Código Code	Catalogo Catalog	Catalogo Catalog	Catalogo Catalog
1/2	Sin orejas	02.01.0498	RC-0498		
3/4	W/out lugs	02.01.0499	RC-0499		
1/2	Con orejas	02.01.0498.M	RC-0498-M		
3/4	With lugs	02.01.0499.M	RC-0499-M		

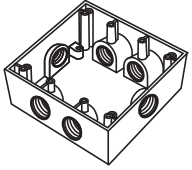
	6 ENTRADAS / 6 HUBS				
	Medida Nominal Size	RAWELT		PERFECT LINE	BWF
		Código Code	Catalogo Catalog	Catalogo Catalog	Catalogo Catalog
1/2	Sin orejas	02.01.0496	RC-0496		
3/4	W/out lugs	02.01.0497	RC-0497		
1/2	Con orejas	02.01.0496.M	RC-0496-M		
3/4	With lugs	02.01.0497.M	RC-0497-M		

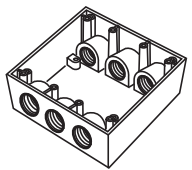
	6 ENTRADAS / 6 HUBS				
	Medida Nominal Size	RAWELT		PERFECT LINE	BWF
		Código Code	Catalogo Catalog	Catalogo Catalog	Catalogo Catalog
1/2	Sin orejas	02.01.0500	RC-0500		
3/4	W/out lugs	02.01.0501	RC-0501		
1/2	Con orejas	02.01.0500.M	RC-0500-M		
3/4	With lugs	02.01.0501.M	RC-0501-M		

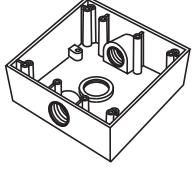
	3 ENTRADAS / 3 HUBS				
	Medida Nominal Size	RAWELT		PERFECT LINE	BWF
		Código Code	Catalogo Catalog	Catalogo Catalog	Catalogo Catalog
1/2	Sin orejas	02.01.0279	RC-0279	LT11	TGB-5
3/4	W/out lugs	02.01.0280	RC-0280	LT14	TGB-75
1/2	Con orejas	02.01.0279.M	RC-0279-M	LT11-L	TGB-5L
3/4	With lugs	02.01.0280.M	RC-0280-M	LT14-L	TGB-75L

**TABLA DE EQUIVALENCIAS.
CROSS REFERENCE GUIDE.**

	4 ENTRADAS / 4 HUBS					
	Medida Nominal Size	RAWELT		PERFECT LINE	BWF	
		Código Code	Catalogo Catalog	Catalogo Catalog	Catalogo Catalog	
	1/2	Sin orejas	02.01.0327	RC-0327	LT11-2	TGB-54
	3/4	W/out lugs	02.01.0328	RC-0328	LT14-2	TGB-75-4
	1/2	Con orejas	02.01.0327.M	RC-0327-M	LT11-2L	TGB-5L
3/4	With lugs	02.01.0328.M	RC-0328-M	LT14-2L	TGB-75L	
	4 ENTRADAS / 4 HUBS					
	Medida Nominal Size	RAWELT		PERFECT LINE	BWF	
		Código Code	Catalogo Catalog	Catalogo Catalog	Catalogo Catalog	
	1/2	Sin orejas	02.01.0406	RC-0406		
	3/4	W/out lugs	02.01.0407	RC-0407		
	1/2	Con orejas	02.01.0406.M	RC-0406-M		
3/4	With lugs	02.01.0407.M	RC-0407-M			
	5 ENTRADAS / 5 HUBS					
	Medida Nominal Size	RAWELT		PERFECT LINE	BWF	
		Código Code	Catalogo Catalog	Catalogo Catalog	Catalogo Catalog	
	1/2	Sin orejas	02.01.0390	RC-0390	LTX11-5	TGB-55X
	3/4	W/out lugs	02.01.0391	RC-0391	LTX14-5	TGB-75-5X
	1/2	Con orejas	02.01.0390.M	RC-0390-M	LTX11-5L	TGB-55XL
3/4	With lugs	02.01.0391.M	RC-0391-M	LTX14-5L	TGB-75-5XL	
	5 ENTRADAS / 5 HUBS					
	Medida Nominal Size	RAWELT		PERFECT LINE	BWF	
		Código Code	Catalogo Catalog	Catalogo Catalog	Catalogo Catalog	
	1/2	Sin orejas	02.01.0392	RC-0392		
	3/4	W/out lugs	02.01.0393	RC-0393		
	1/2	Con orejas	02.01.0392.M	RC-0392-M		
3/4	With lugs	02.01.0393.M	RC-0393-M			
	5 ENTRADAS / 5 HUBS					
	Medida Nominal Size	RAWELT		PERFECT LINE	BWF	
		Código Code	Catalogo Catalog	Catalogo Catalog	Catalogo Catalog	
	1/2	Sin orejas	02.01.0396	RC-0396	LT11-3	TGB-55L
	3/4	W/out lugs	02.01.0397	RC-0397	LT14-3	TGB-75-5
	1/2	Con orejas	02.01.0396.M	RC-0396-M	LT11-3L	TGB-55L
3/4	With lugs	02.01.0397.M	RC-0397-M	LT14-3L	TGB-75-5L	
	6 ENTRADAS / 6 HUBS					
	Medida Nominal Size	RAWELT		PERFECT LINE	BWF	
		Código Code	Catalogo Catalog	Catalogo Catalog	Catalogo Catalog	
	1/2	Sin orejas	02.01.0394	RC-0394	LTX11-6	
	3/4	W/out lugs	02.01.0395	RC-0395	LTX14-6	
	1/2	Con orejas	02.01.0394.M	RC-0394-M	LTX11-6L	TGB-56XL
3/4	With lugs	02.01.0395.M	RC-0395-M	LTX14-6L	TGB-75-6XL	

TABLA DE EQUIVALENCIAS.
CROSS REFERENCE GUIDE.

	6 ENTRADAS / 6 HUBS					
	Medida Nominal Size	RAWELT		PERFECT LINE	BWF	
		Código Code	Catalogo Catalog	Catalogo Catalog	Catalogo Catalog	
	1/2	Sin orejas	02.01.0398	RC-0398		
	3/4	W/out lugs	02.01.0399	RC-0399		
	1/2	Con orejas	02.01.0398.M	RC-0398-M		
	3/4	With lugs	02.01.0399.M	RC-0399-M		

	6 ENTRADAS / 6 HUBS					
	Medida Nominal Size	RAWELT		PERFECT LINE	BWF	
		Código Code	Catalogo Catalog	Catalogo Catalog	Catalogo Catalog	
	1/2	Sin orejas	02.01.0402	RC-0402		
	3/4	W/out lugs	02.01.0403	RC-0403		
	1/2	Con orejas	02.01.0402.M	RC-0402-M		
	3/4	With lugs	02.01.0403.M	RC-0403-M		

	7 ENTRADAS / 7 HUBS					
	Medida Nominal Size	RAWELT		PERFECT LINE	BWF	
		Código Code	Catalogo Catalog	Catalogo Catalog	Catalogo Catalog	
	1/2	Sin orejas	02.01.0400	RC-0400	LTX11-7	
	3/4	W/out lugs	02.01.0401	RC-0401	LTX14-7	
	1/2	Con orejas	02.01.0400.M	RC-0400-M	LTX11-7L	
	3/4	With lugs	02.01.0401.M	RC-0401-M	LTX14-7L	

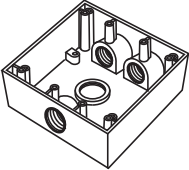
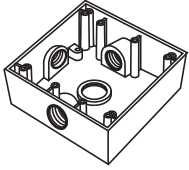
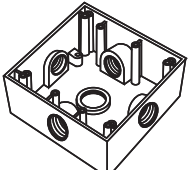
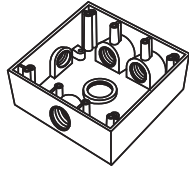
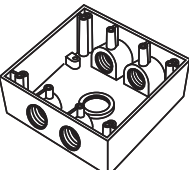
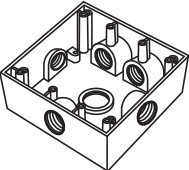
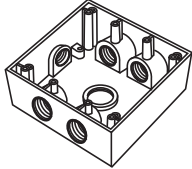
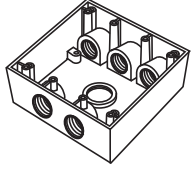
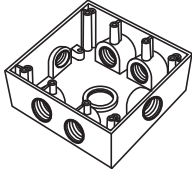
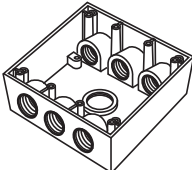
	7 ENTRADAS / 7 HUBS					
	Medida Nominal Size	RAWELT		PERFECT LINE	BWF	
		Código Code	Catalogo Catalog	Catalogo Catalog	Catalogo Catalog	
	1/2	Sin orejas	02.01.0404	RC-0404	LT11-33	TGB-57
	3/4	W/out lugs	02.01.0405	RC-0405	LT14-33	TGB-77
	1/2	Con orejas	02.01.0404.M	RC-0404-M	LT11-33L	TGB-57L
	3/4	With lugs	02.01.0405.M	RC-0405-M	LT14-33L	TGB-77L

Rawelt, S.A. de C.V. no asume ninguna responsabilidad por omisiones, errores, diferencias, en el diseño o función entre los productos arriba mencionados.

Rawelt, S.A. de C.V. assumes no liability for omission, errors, differences between bodies above mentioned or change in design or function.

Cotización/Quotation Plazo de embarque* / Shipment exw*

Pedido No./Purchase order :

Our ref.:

Fecha/Date: Vendedor/Salesman: No.

Facturar a/Invoice to: RFC.

Ordenado por/Ordered by: Tel. () Fax ()

Dirección/Address:

..... C.P./Zip. Lugar/City/Country:























Consignar a/Ship to:

..... Embarcar: Camión x Cobrar Pagado Paquete

Cond. de Pago/Terms:

Cond. de Venta/Sale conditions: L.P.:

4.2 - SERIE RC. CAJA CUADRADA A PRUEBA DE INTEMPERIE. CON OREJAS DE MONTAJE / WEATHERPROOF TWO GANG BOX. WITH M. LUGS

Figura Figure	Código Code	Medida nominal Hub size		Pqt. Unit. Pzas. Pcs.	Unit. Ctn. Pzas. Pcs.	Ship Ctn. Pzas. Pcs.	Std. Pkg. Pzas. Pcs.	Cantidad Qty.	Figura Figure	Código Code	Medida nominal Hub size		Pqt. Unit. Pzas. Pcs.	Std. Pkg. Pzas. Pcs.	Cantidad Qty.
		mm	inch								mm	inch			
	02.01.0482.M	12.7	1/2	1			24			02.01.0279.M	12.7	1/2	1	24	
	02.01.0483.M	19.0	3/4	1			24			02.01.0280.M	19.0	3/4	1	24	
	02.01.0484.M	12.7	1/2	1			24			02.01.0327.M	12.7	1/2	1	24	
	02.01.0485.M	19.0	3/4	1			24			02.01.0328.M	19.0	3/4	1	24	
	02.01.0502.M	12.7	1/2	1			24			02.01.0406.M	12.7	1/2	1	24	
	02.01.0503.M	19.0	3/4	1			24			02.01.0407.M	19.0	3/4	1	24	
	02.01.0486.M	12.7	1/2	1			24			02.01.0390.M	12.7	1/2	1	24	
	02.01.0487.M	19.0	3/4	1			24			02.01.0391.M	19.0	3/4	1	24	
	02.01.0488.M	12.7	1/2	1			24			02.01.0392.M	12.7	1/2	1	24	
	02.01.0489.M	19.0	3/4	1			24			02.01.0393.M	19.0	3/4	1	24	
	02.01.0492.M	12.7	1/2	1			24			02.01.0396.M	12.7	1/2	1	24	
	02.01.0493.M	19.0	3/4	1			24			02.01.0397.M	19.0	3/4	1	24	
	02.01.0490.M	12.7	1/2	1			24			02.01.0394.M	12.7	1/2	1	24	
	02.01.0491.M	19.0	3/4	1			24			02.01.0395.M	19.0	3/4	1	24	
	02.01.0494.M	12.7	1/2	1			24			02.01.0398.M	12.7	1/2	1	24	
	02.01.0495.M	19.0	3/4	1			24			02.01.0399.M	19.0	3/4	1	24	
	02.01.0498.M	12.7	1/2	1			24			02.01.0402.M	12.7	1/2	1	24	
	02.01.0499.M	19.0	3/4	1			24			02.01.0403.M	19.0	3/4	1	24	
	02.01.0496.M	12.7	1/2	1			24			02.01.0400.M	12.7	1/2	1	24	
	02.01.0497.M	19.0	3/4	1			24			02.01.0401.M	19.0	3/4	1	24	
	02.01.0500.M	12.7	1/2	1			24			02.01.0404.M	12.7	1/2	1	24	
	02.01.0501.M	19.0	3/4	1			24			02.01.0405.M	19.0	3/4	1	24	
	01.04.0371.M	12.7	1/2	25	200	2000									
	01.04.0368.M	19.0	3/4	25	100	1000									

Expediente
 Control
 Embarques
 Almacén
 Producción

- Antes de fincar el pedido en firme, favor de confirmar con fábrica el plazo de embarque definitivo.
- Before place your order, please confirm with RAWELT definitive date of shipment.

Cotización/Quotation Plazo de embarque* / Shipment exw* :

Pedido No./Purchase order :

Our ref.:

Fecha/Date: Vendedor/Salesman: No.

Facturar a/Invoice to: RFC.

Ordenado por/Ordered by: Tel. () Fax ()

Dirección/Address:











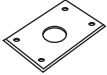

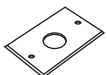
C.P./Zip. Lugar/City/Country:

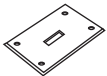
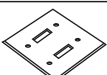
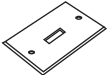
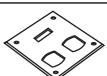
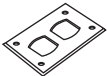
Consignar a/Ship to:

Embarcar: Camión x Cobrar Pagado Paquete

Cond. de Pago/Terms:

Cond. de Venta/Sale conditions: L.P.:

3. - SERIE RR. TAPA ALUMINIO Y EMPAQUE ALUMINUM COVER AND GASKET.							4. - SERIE RC. TAPA ALUMINIO Y EMPAQUE ALUMINUM COVER AND GASKET.							
Figura Figure	Código Code	Diametro Ø	Pqt. Unit. Pzas. Pcs.	Unit. Ctn. Pzas. Pcs.	Ship. Ctn. Pzas. Pcs.	Std. Pkg. Pzas. Pcs.	Cantidad Qty.	Figura Figure	Código Code	Pqt. Unit. Pzas. Pcs.	Unit. Ctn. Pzas. Pcs.	Ship. Ctn. Pzas. Pcs.	Std. Pkg. Pzas. Pcs.	Cantidad Qty.
	01.02.0424	Ø 35.23 mm	10	50	200	400			02.02.0417	10	40	160	200	
	01.02.0414	Ø 40.38 mm	10	50	200	400			02.02.0457	10	40	160	200	
	01.02.0426	Ø 54.30 mm	10	50	200	400			02.02.0419	10	40	160	200	
	01.02.0425	Ø 35.23 mm	10	50	200	400			02.02.0459	10	40	160	200	
	01.02.0423	Ø 40.38 mm	10	50	200	400			02.02.0510	10	40	160	200	
	01.02.0427	Ø 54.30 mm	10	50	200	400			02.02.0511	10	40	160	200	
	01.02.0415		10	50	200	400			02.02.0510	10	40	160	200	
	01.02.0421		10	50	200	400			02.02.0511	10	40	160	200	
	01.02.0385		10	50	200	400			02.02.1311.G	10	40	120	200	
	01.02.0422		10	50	200	400			02.02.1312.G	10	40	120	200	
	01.02.1309.G		10	40	160	330			02.04.3972	10	120	480		
	01.02.1310.G		10	40	160	330								
	01.05.0614		10	100	700									

Expediente
 Control
 Embarques
 Almacén
 Producción

- Antes de fincar el pedido en firme, favor de confirmar con fábrica el plazo de embarque definitivo.
- Before place your order, please confirm with RAWELT definitive date of shipment.

Cotización/Quotation Plazo de embarque* / Shipment exw* :

 Pedido No./Purchase order :

Our ref.:

Fecha/Date: Vendedor/Salesman: No.

Facturar a/Invoice to: RFC:

Ordenado por/Ordered by: Tel. () Fax ()

Dirección/Address:







C.P./Zip: Lugar/City/Country:

Consignar a/Ship to:

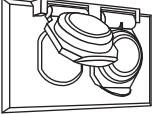
 Embarcar: Camión x Cobrar Pagado Paquete

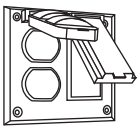
Cond. de Pago/Terms:

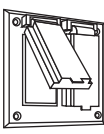
Cond. de Venta/Sale conditions: L.P.:

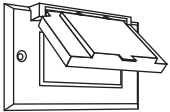
3.- SERIE RR. TAPA A PRUEBA DE INTEMPERIE/WEATHERPROOF COVER.							4.- SERIE RC. TAPA A PRUEBA DE INTEMPERIE/WEATHERPROOF COVER.						
Figura Figure	Código Code	Pqt. Unit. Pzas. Pcs.	Unit. Ctn. Pzas. Pcs.	Ship. Ctn. Pzas. Pcs.	Std. Pkg. Pzas. Pcs.	Cantidad Qty.	Figura Figure	Código Code	Pqt. Unit. Pzas. Pcs.	Unit. Ctn. Pzas. Pcs.	Ship. Ctn. Pzas. Pcs.	Std. Pkg. Pzas. Pcs.	Cantidad Qty.
	01.03.0611	1	12	48	96			02.03.0568	1	8	32	64	
	01.03.0567	1	12	48	96			02.03.3252	1	8	32	64	
	01.03.0563	1	12	48	96			02.03.3253	1	8	32	64	
	01.03.0565	1	12	48	96								
	01.03.3251	1	12	48	96								

 Expediente
 Control
 Embarques
 Almacén
 Producción

- Antes de fincar el pedido en firme, favor de confirmar con fábrica el plazo de embarque definitivo.
- Before place your order, please confirm with RAWELT definitive date of shipment.

Cotización/Quotation Plazo de embarque* / Shipment exw*

Pedido No./Purchase order :

Our ref.:

Fecha/Date: Vendedor/Salesman: No.

Facturar a/Invoice to: RFC.

Ordenado por/Ordered by: Tel. () Fax ()

Dirección/Address:











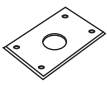
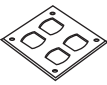
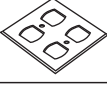

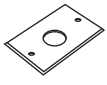
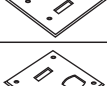
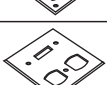

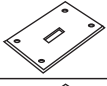
C.P./Zip. Lugar/City/Country:

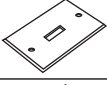
Consignar a/Ship to:

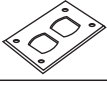
Embarcar: Camión x Cobrar Pagado Paquete

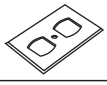
Cond. de Pago/Terms:

Cond. de Venta/Sale conditions: L.P.:

3. - SERIE RR. TAPA INOXIDABLE Y EMPAQUE STAINLESS STEEL COVER AND GASKET.							4. - SERIE RC. TAPA INOXIDABLE Y EMPAQUE STAINLESS STEEL COVER AND GASKET.								
Figura Figure	Código Code	Diametro Ø	Pqt. Unit. Pzas. Pcs.	Unit. Ctn. Pzas. Pcs.	Ship. Ctn. Pzas. Pcs.	Std. Pkg. Pzas. Pcs.	Cantidad Qty.	Figura Figure	Código Code	Pqt. Unit. Pzas. Pcs.	Unit. Ctn. Pzas. Pcs.	Ship. Ctn. Pzas. Pcs.	Std. Pkg. Pzas. Pcs.	Cantidad Qty.	
	01.02.4035.IX	Ø 35.23 mm	10	50	200	400			02.02.4047.IX	10	40	160	200		
	01.02.4036.IX	Ø 40.38 mm	10	50	200	400				02.02.4048.IX	10	40	160	200	
	01.02.4037.IX	Ø 54.30 mm	10	50	200	400					02.02.4049.IX	10	40	160	200
	01.02.4038.IX	Ø 35.23 mm	10	50	200	400			02.02.4050.IX		10	40	160	200	
	01.02.4039.IX	Ø 40.38 mm	10	50	200	400					02.02.4051.IX	10	40	160	200
	01.02.4040.IX	Ø 54.30 mm	10	50	200	400			02.02.4052.IX		10	40	160	200	
	01.02.4041.IX		10	50	200	400					02.02.4053.IX	10	40	120	200
	01.02.4042.IX		10	50	200	400					02.02.4054.IX	10	40	120	200
	01.02.4043.IX		10	50	200	400					02.04.3972	10	120	480	
	01.02.4044.IX		10	50	200	400									
	01.02.4045.IG		10	40	160	330									
	01.02.4046.IG		10	40	160	330									
	01.05.0614		5	50	350										

Expediente
 Control
 Embarques
 Almacén
 Producción

- Antes de fincar el pedido en firme, favor de confirmar con fábrica el plazo de embarque definitivo.
- Before place your order, please confirm with RAWELT definitive date of shipment.

**4.3 - CAJA CUADRADA. A PRUEBA DE INTEMPERIE. SERIE RC.
CON RECUBRIMIENTO EXTERIOR DE PVC E INTERIOR DE URETANO PURPURA.**

**4.3 - WEATHERPROOF TWO GANG BOX. RC SERIES.
WITH PVC COATING AND PURPLE URETHANE INNER COATING.**

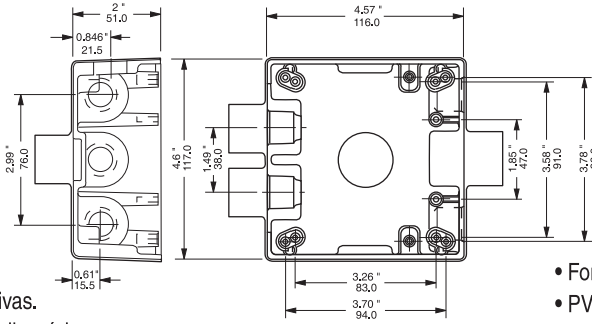

Dimensiones en milímetros y en pulgadas.
Dimensions in inches and millimeters.



LISTED
1M70



- A prueba de áreas corrosivas.
- Recubrimiento: PVC 40 mils mínimo.
- Uretano PURPURA: 2 mils mínimo.
- Mangas en las entradas para un sellado hermético.
- Material: Aluminio inyectado a presión (diecast).
- Rosca NPT para usarse con tubo conduit RIGIDO e IMC.
- Dos tornillos de tierra pasivados incluidos.
- A prueba de intemperie.

APLICACIONES:

- Pueden ser instaladas para recibir accesorios como: Interruptores, contactos, estaciones de botones, luces piloto.
- Sirven para hacer empalmes y conexiones en el cableado. Permite fácil acceso para mantenimiento.
- Fabricación en base a: UL 514 A, UL 514 B
CAN/CSA-C22.2 No. 18-92

- For use in corrosive atmospheres.
- PVC coating: 40 mils minimum.
- PURPLE Urethane: Interior protection: 2 mils minimum.
- Pressure sealing sleeves on conduit openings.
- Material: Diecast aluminum.
- Two green ground screws included.
- For wet location.
- NPT threaded for use with RIGID and IMC conduit.

APPLICATIONS:

- They can be installed to accommodate accessories such as switches, receptacles.
- Provide openings for making splice and taps. Allow access for maintenance.
- Manufactured in compliance with: UL 514 A, UL 514 B
CAN/CSA-C22.2 No. 18-92

USAR No. DE CODIGO PARA HACER PEDIDOS / TO ORDER USE CODE NUMBER

Figura Figure	Bocas Hubs	Catalogo Catalog	Codigo Code	Medida nominal Hub size		Volumen Volume		Peso x 100 pzas. Weight x 100 pcs.		Std Pkg. Pzas. Pcs.	
				mm	inch	cm ³	cu. in	kg	Lb		
	Arriba/Top	1	RC-0482-PC	02.06.2853.PC	12.7	1/2	492.0	30.0			16
	Abajo/Bottom	1	RC-0483-PC	02.06.2854.PC	19.0	3/4	492.0	30.0			16
	Arriba/Top	2	RC-0484-PC	02.06.2855.PC	12.7	1/2	483.8	29.5			16
	Abajo/Bottom	1	RC-0485-PC	02.06.2856.PC	19.0	3/4	483.8	29.5			16
	Arriba/Top	1	RC-0502-PC	02.06.2873.PC	12.7	1/2	492.0	30.0			16
	Abajo/Bottom	1	RC-0503-PC	02.06.2874.PC	19.0	3/4	492.0	30.0			16
	Izquierda/Left	1	RC-0503-PC	02.06.2874.PC	19.0	3/4	492.0	30.0			16
	Arriba/Top	1	RC-0486-PC	02.06.2857.PC	12.7	1/2	492.0	30.0			
	Abajo/Bottom	1	RC-0487-PC	02.06.2858.PC	19.0	3/4	492.0	30.0			
	Izquierda/Left	1	RC-0487-PC	02.06.2858.PC	19.0	3/4	492.0	30.0			
	Derecha/Right	1	RC-0487-PC	02.06.2858.PC	19.0	3/4	492.0	30.0			
	Arriba/Top	2	RC-0488-PC	02.06.2859.PC	12.7	1/2	475.0	29.5			
	Abajo/Bottom	1	RC-0489-PC	02.06.2860.PC	19.0	3/4	475.0	29.5			
	Izquierda/Left	1	RC-0489-PC	02.06.2860.PC	19.0	3/4	475.0	29.5			

Especificaciones sujetas a cambio sin previo aviso. Specifications are subject to change without notice.

RAWELT, S.A. de C.V.

Una División del Grupo REVUELTA

**RAWELT
PURPURA** COAT

4.3 - CAJA CUADRADA. A PRUEBA DE INTEMPERIE. SERIE RC.
CON RECUBRIMIENTO EXTERIOR DE PVC E INTERIOR DE URETANO PURPURA.

4.3 - WEATHERPROOF TWO GANG BOX. RC SERIES.
WITH PVC COATING AND PURPLE URETHANE INNER COATING.

Hoja: 2 / 5
 Page:

FICHA TECNICA / TECHNICAL DATA

007-RW-199

USAR No. DE CODIGO PARA HACER PEDIDOS / TO ORDER USE CODE NUMBER

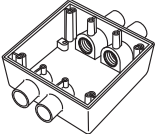
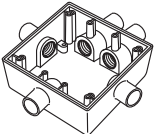
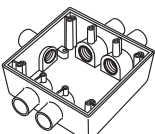
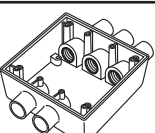
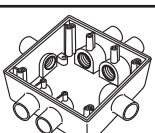
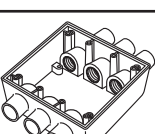
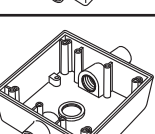
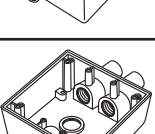
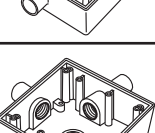
Figura Figure	Bocas Hubs	Catalogo Catalog	Codigo Code	Medida nominal Hub size		Volumen Volume		Peso x 100 pzas. Weight x 100 pcs.					Std Pkg. Pzas. Pcs.
				mm	inch	cm ³	cu. in	kg	Lb				
	Arriba/Top	2	RC-0492-PC	02.06.2863.PC	12.7	1/2	480.5	29.3					16
	Abajo/Bottom	2	RC-0493-PC	02.06.2864.PC	19.0	3/4	480.5	29.3					16
	Arriba/Top	2	RC-0490-PC	02.06.2861.PC	12.7	1/2	483.8	29.5					
	Abajo/Bottom	1	RC-0491-PC	02.06.2862.PC	19.0	3/4	483.8	29.5					
	Izquierda/Left	1											
	Derecha/Right	1											
	Arriba/Top	2	RC-0494-PC	02.06.2865.PC	12.7	1/2	480.5	29.3					
	Abajo/Bottom	2	RC-0495-PC	02.06.2866.PC	19.0	3/4	480.5	29.3					
	Izquierda/Left	1											
	Arriba/Top	3	RC-0498-PC	02.06.2869.PC	12.7	1/2	475.6	29.0					
	Abajo/Bottom	2	RC-0499-PC	02.06.2870.PC	19.0	3/4	475.6	29.0					
	Arriba/Top	2	RC-0496-PC	02.06.2867.PC	12.7	1/2	480.5	29.3					
	Abajo/Bottom	2	RC-0497-PC	02.06.2868.PC	19.0	3/4	480.5	29.3					
	Izquierda/Left	1											
	Derecha/Right	1											
	Arriba/Top	3	RC-0500-PC	02.06.2871.PC	12.7	1/2	472.3	28.8					
	Abajo/Bottom	3	RC-0501-PC	02.06.2872.PC	19.0	3/4	472.3	28.8					
	Arriba/Top	1	RC-0279-PC	02.06.2831.PC	12.7	1/2	492.0	30.0					
	Abajo/Bottom	1	RC-0280-PC	02.06.2832.PC	19.0	3/4	492.0	30.0					
	Detrás/Back	1											
	Arriba/Top	2	RC-0327-PC	02.06.2833.PC	12.7	1/2	483.8	29.5					
	Abajo/Bottom	1	RC-0328-PC	02.06.2834.PC	19.0	3/4	483.8	29.5					
	Detrás/Back	1											
	Arriba/Top	1	RC-0406-PC	02.06.2851.PC	12.7	1/2	492.0	30.0					
	Abajo/Bottom	1	RC-0407-PC	02.06.2852.PC	19.0	3/4	492.0	30.0					
	Izquierda/Left	1											
	Detrás/Back	1											

Especificaciones sujetas a cambio sin previo aviso. Specifications are subject to change without notice.

RAWELT, S.A. de C.V.

Una División del Grupo **REVUELTA**

RAWELT
PURPURA
 COAT

**4.3 - CAJA CUADRADA. A PRUEBA DE INTEMPERIE. SERIE RC.
CON RECUBRIMIENTO EXTERIOR DE PVC E INTERIOR DE URETANO PURPURA.**

Hoja: 3 / 5
Page:

**4.3 - WEATHERPROOF TWO GANG BOX. RC SERIES.
WITH PVC COATING AND PURPLE URETHANE INNER COATING.**

FICHA TECNICA / TECHNICAL DATA

007-RW-199

USAR No. DE CODIGO PARA HACER PEDIDOS / TO ORDER USE CODE NUMBER

Figura Figure	Bocas Hubs	Catalogo Catalog	Codigo Code	Medida nominal Hub size		Volumen Volume		Peso x 100 pzas. Weight x 100 pcs.					Std Pkg. Pzas. Pcs.
				mm	inch	cm ³	cu. in	kg	Lb				
	Arriba/Top	1	RC-0390-PC	02.06.2835.PC	12.7	1/2	492.0	30.0					
	Abajo/Bottom	1											
	Izquierda/Left	1	RC-0391-PC	02.06.2836.PC	19.0	3/4	492.0	30.0					
	Derecha/Right	1											
Detrás/Back	1												
	Arriba/Top	2	RC-0392-PC	02.06.2837.PC	12.7	1/2	483.8	29.5					
	Abajo/Bottom	1											
	Izquierda/Left	1	RC-0393-PC	02.06.2838.PC	19.0	3/4	483.8	29.5					
	Detrás/Back	1											
	Arriba/Top	2	RC-0396-PC	02.06.2841.PC	12.7	1/2	480.5	29.3					
	Abajo/Bottom	2											
	Detrás/Back	1	RC-0397-PC	02.06.2842.PC	19.0	3/4	480.5	29.3					
	Arriba/Top	2	RC-0394-PC	02.06.2839.PC	12.7	1/2	483.8	29.5					
	Abajo/Bottom	1											
	Izquierda/Left	1	RC-0395-PC	02.06.2840.PC	19.0	3/4	483.8	29.5					
	Derecha/Right	1											
Detrás/Back	1												
	Arriba/Top	2	RC-0398-PC	02.06.2843.PC	12.7	1/2	480.5	29.3					
	Abajo/Bottom	2											
	Izquierda/Left	1	RC-0399-PC	02.06.2844.PC	19.0	3/4	480.5	29.3					
	Detrás/Back	1											
	Arriba/Top	3	RC-0402-PC	02.06.2847.PC	12.7	1/2	475.6	29.0					
	Abajo/Bottom	2											
	Detrás/Back	1	RC-0403-PC	02.06.2848.PC	19.0	3/4	475.6	29.0					
	Arriba/Top	2	RC-0400-PC	02.06.2845.PC	12.7	1/2	480.5	29.3					
	Abajo/Bottom	2											
	Izquierda/Left	1	RC-0401-PC	02.06.2846.PC	19.0	3/4	480.5	29.3					
	Derecha/Right	1											
Detrás/Back	1												
	Arriba/Top	3	RC-0404-PC	02.06.2849.PC	12.7	1/2	472.3	28.8					
	Abajo/Bottom	3											
	Detrás/Back	1	RC-0405-PC	02.06.2850.PC	19.0	3/4	472.3	28.8					

Certificaciones / Compliances:



Expediente/File No. LR 105795-1



Expediente/File No. E135600

Especificaciones sujetas a cambio sin previo aviso. Specifications are subject to change without notice.

RAWELT, S.A. de C.V.

Una División del Grupo **REVUELTA**

**RAWELT
PURPURA** COAT

**4.3 - CAJA CUADRADA. A PRUEBA DE INTEMPERIE. SERIE RC.
CON RECUBRIMIENTO EXTERIOR DE PVC E INTERIOR DE URETANO PURPURA.**

**4.3 - WEATHERPROOF TWO GANG BOX. TWO GANG. RC SERIES.
WITH PVC COATING AND PURPLE URETHANE INNER COATING.**

Hoja: 4 / 5
Page:

FICHA TECNICA / TECHNICAL DATA

007-RW-199

TAPA

- Recubrimiento: PVC 40 mils mínimo.
- Uretano PURPURA 2 mils mínimo.
- Lámina de aluminio troquelada.
- Tornillos de acero inoxidable incluidos.

TAPON

- Aluminio inyectado a presión.(die cast)

COVER

- PVC coating: 40 mils minimum.
- PURPLE Urethane: 2 mils minimum.
- Sheet aluminum.
- Stainless steel screws included.

CLOSE UP PLUG

- Die cast aluminum.

4 Ø de 3mm.
0.11"

Dimensiones en milímetros y pulgadas.
Dimensions in inches and millimeters.

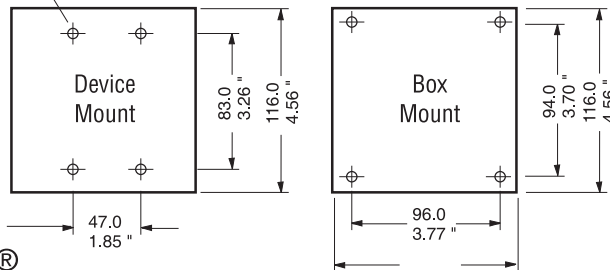

Peso x 100 pzas.
Weight x 100 pcs.

USAR No. DE CODIGO PARA HACER PEDIDOS / TO ORDER USE CODE NUMBER

Figura Figure	Catalogo Catalog	Codigo Code	Descripción Description	Cant. Diam. Qty.	Espesor Thickness		Peso x 100 pzas. Weight x 100 pcs.		Unit. Ctn. Pzas. Pcs.	Ship Ctn. Pzas. Pcs.	Std. Pkg. Pzas. Pcs.
					mm	inch.	kg	Lb			
	TC-0417-PC	02.07.2875.PC	Tapa cuadrada para dos contactos duplex. Two gang two duplex receptacles cover. Box mount.	4	1.02	.040			30	90	
	TC-0457-PC	02.07.2878.PC	Tapa cuadrada para dos contactos duplex. Two gang two duplex receptacles cover. Device mount.	2	1.02	.040			30	90	
	TC-0419-PC	02.07.2877.PC	Tapa cuadrada para dos interruptores. Two gang two toggles switches cover. Box mount.	4	1.02	.040			30	90	
	TC-0459-PC	02.07.2880.PC	Tapa cuadrada para dos interruptores. Two gang two toggles switches cover. Device mount.	4	1.02	.040			30	90	
	TC-0510-PC	02.07.2881.PC	Tapa cuadrada para contacto duplex y apagador. Two gang toggle switch and duplex receptaclecover. Box mount.	4	1.02	.040			30	90	
	TC-0511-PC	02.07.2882.PC	Tapa cuadrada para contacto duplex y apagador. Two gang toggle switch and duplex receptaclecover. Device mount.	3	1.02	.040			30	90	
	TC-0418-PC	02.07.2876.PC	Tapa cuadrada ciega. Weatherproof two gang blank cover. Box mount.	4	1.02	.040			30	90	
	TC-0458-PC	02.07.2879.PC	Tapa cuadrada ciega. Weatherproof two gang blank cover. Device mount.	4	1.02	.040			30	90	

Especificaciones sujetas a cambio sin previo aviso. Specifications are subject to change without notice.

RAWELT, S.A. de C.V.

Una División del Grupo REVUELTA

**RAWELT
PURPURA[®] COAT**

4.3 - CAJA CUADRADA. A PRUEBA DE INTEMPERIE. SERIE RC.
CON RECUBRIMIENTO EXTERIOR DE PVC E INTERIOR DE URETANO PURPURA.

4.3 - WEATHERPROOF TWO GANG BOX. RC SERIES.
WITH PVC COATING AND PURPLE URETHANE INNER COATING.

Hoja: 5 / 5
 Page:

FICHA TECNICA / TECHNICAL DATA

007-RW-199

USAR No. DE CODIGO PARA HACER PEDIDOS / TO ORDER USE CODE NUMBER

Figura Figure	Catalogo Catalog	Codigo Code	Descripción Description	Cant. Diam. Qty.	Medida nominal Hub size		Peso x 100 pzas. Weight x 100 pcs.		Pqt. Unit Pzas. Pcs.	Unit Ctn. Pzas. Pcs.	Ship Ctn. Pzas. Pcs.	Std. Pkg. Pzas. Pcs.
					mm	inch	kg	Lb				
	TA-0371-EX	01.09.2829.EX	Tapón roscado		12.7	1/2			25	200	2000	
	TA-0368-EX	01.09.2828.EX	Close-up plug.		19.0	3/4			25	100	1000	

Certificaciones / Compliances:



Expediente/File No. LR 105795-1



Expediente/File No. E135600

Especificaciones sujetas a cambio sin previo aviso. Specifications are subject to change without notice.

RAWELT, S.A. de C.V.

Una División del Grupo **REVUELTA** 

RAWELT
PURPURA 

Cotización/Quotation Plazo de embarque* / Shipment exw* :

Pedido No./Purchase order :

Our ref.:

Fecha/Date: Vendedor/Salesman: No.

Facturar a/Invoice to: RFC.

Ordenado por/Ordered by: Tel. () Fax ()

Dirección/Address:

C.P./Zip: Lugar/City/Country:























Consignar a/Ship to:

Embarcar: Camión x Cobrar Pagado Paquete

Cond. de Pago/Terms:

Cond. de Venta/Sale conditions: L.P.:

4.3 - SERIE RC - PC. CAJA CUADRADA A PRUEBA DE INTEMPERIE. CON PVC /WEATHERPROOF TWO GANG BOX. WITH PVC COATING.

Figura Figure	Código Code	Medida nominal Hub size		Pqt. Unit. Pzas. Pcs.	Unit. Ctn. Pzas. Pcs.	Ship Ctn. Pzas. Pcs.	Std. Pkg. Pzas. Pcs.	Cantidad Qty.	Figura Figure	Código Code	Medida nominal Hub size		Std. Pkg. Pzas. Pcs.	Cantidad Qty.
		mm	inch								mm	inch		
	02.06.2853.PC	12.7	1/2				16			02.06.2831.PC	12.7	1/2		
	02.06.2854.PC	19.0	3/4				16			02.06.2832.PC	19.0	3/4		
	02.06.2855.PC	12.7	1/2				16			02.06.2833.PC	12.7	1/2		
	02.06.2856.PC	19.0	3/4				16			02.06.2834.PC	19.0	3/4		
	02.06.2873.PC	12.7	1/2				16			02.06.2851.PC	12.7	1/2		
	02.06.2874.PC	19.0	3/4				16			02.06.2852.PC	19.0	3/4		
	02.06.2857.PC	12.7	1/2							02.06.2835.PC	12.7	1/2		
	02.06.2858.PC	19.0	3/4							02.06.2836.PC	19.0	3/4		
	02.06.2859.PC	12.7	1/2							02.06.2837.PC	12.7	1/2		
	02.06.2860.PC	19.0	3/4							02.06.2838.PC	19.0	3/4		
	02.06.2863.PC	12.7	1/2				16			02.06.2841.PC	12.7	1/2		
	02.06.2864.PC	19.0	3/4				16			02.06.2842.PC	19.0	3/4		
	02.06.2861.PC	12.7	1/2							02.06.2839.PC	12.7	1/2		
	02.06.2862.PC	19.0	3/4							02.06.2840.PC	19.0	3/4		
	02.06.2865.PC	12.7	1/2							02.06.2843.PC	12.7	1/2		
	02.06.2866.PC	19.0	3/4							02.06.2844.PC	19.0	3/4		
	02.06.2869.PC	12.7	1/2							02.06.2847.PC	12.7	1/2		
	02.06.2870.PC	19.0	3/4							02.06.2848.PC	19.0	3/4		
	02.06.2867.PC	12.7	1/2							02.06.2845.PC	12.7	1/2		
	02.06.2868.PC	19.0	3/4							02.06.2846.PC	19.0	3/4		
	02.06.2871.PC	12.7	1/2							02.06.2849.PC	12.7	1/2		
	02.06.2872.PC	19.0	3/4							02.06.2850.PC	19.0	3/4		
	01.09.2829.EX	12.7	1/2	25	200	2000								
	01.09.2828.EX	19.0	3/4	25	100	1000								

• Antes de fincar el pedido en firme, favor de confirmar con fábrica el plazo de embarque definitivo.
 • Before place your order, please confirm with RAWELT definitive date of shipment.

Expediente Control Embarques Almacén Producción

Cotización/Quotation Plazo de embarque* / Shipment exw* :

Pedido No./Purchase order :

Our ref.:

Fecha/Date: Vendedor/Salesman: No.

Facturar a/Invoice to: RFC.

Ordenado por/Ordered by: Tel. () Fax ()

Dirección/Address:

C.P./Zip. Lugar/City/Country:

Consignar a/Ship to:

Embarcar: Camión x Cobrar Pagado Paquete

Cond. de Pago/Terms:

Cond. de Venta/Sale conditions: L.P.:

3.3 - SERIE RR-PC. TAPA PVC / COVER WITH PVC COATING							4.3 - SERIE RC-PC. TAPA PVC / COVER WITH PVC COATING						
Figura Figure	Código Código	Diametro Diameter	Unit. Ctn.	Ship Ctn.	Std. Pkg. Pzas. Pcs.	Cantidad Qty.	Figura Figure	Código Code	Unit. Ctn.	Ship Ctn.	Std. Pkg. Pzas. Pcs.	Cantidad Qty.	
	01.08.2822.PC	Ø 35.23 mm	50	150				02.07.2875.PC	30	90			
	01.08.2815.PC	Ø 40.38 mm	50	150					02.07.2878.PC	30	90		
	01.08.2824.PC	Ø 54.30 mm	50	150						02.07.2877.PC	30	90	
	01.08.2823.PC	Ø 35.23 mm	50	150				02.07.2880.PC		30	90		
	01.08.2821.PC	Ø 40.38 mm	50	150						02.07.2881.PC	30	90	
	01.08.2825.PC	Ø 54.30 mm	50	150						02.07.2882.PC	30	90	
	01.08.2816.PC		50	150				02.07.2876.PC		30	90		
	01.08.2819.PC		50	150						02.07.2879.PC	30	90	
	01.08.2814.PC		50	150									
	01.08.2820.PC		50	150									
	01.08.2817.PC		35	140									
	01.08.2818.PC		35	140									

Expediente
 Control
 Embarques
 Almacén
 Producción

- Antes de fincar el pedido en firme, favor de confirmar con fábrica el plazo de embarque definitivo.
- Before place your order, please confirm with RAWELT definitive date of shipment.

CAJAS PARA ÁREAS PELIGROSAS

Libre de Cobre

INYECTADOS
RAWELT®

BAJO NORMAS INTERNACIONALES



APROBADO PARA AREAS PELIGROSAS

- ★ **Clase I:** Div. 1 & 2, grupo B, C, D
- Clase II:** Div. 1, grupos E, F, G
- Clase II:** Div. 2, grupos F, G
- Clase III:**
NEMA 3, 4, 4X, 7, C, D, 9 E, F, G.

★ Grupo B autorizado para Canada 
NRTL / C

CARACTERÍSTICAS:

- Aluminio libre de cobre, inyectado a presión (diecast), con control de porosidad
- Once modelos con entradas para 1, 2, 3, 4 y 5 tubos.
- A prueba de explosión de gases: éter etílico, etileno, hidrógeno, butano, propano, metano y gasolina.
- A prueba de presión hidrostática.
- A prueba de polvos.
- A prueba de chorro de agua directo.
- Pintura electrostática epóxica / Poliéster polimerizada para reforzar la resistencia natural al medio ambiente.
- Boca interior de entrada sin hilos para proteger el forro del cableado.
- Tornillo de tierra.
- Arosello a prueba de agua, dentro de normas NEMA.
- Rosca de la tapa fabricada especialmente para permitir la salida de gases en frío.
- Dos bases para la fijación de elementos eléctricos en su interior.
- Roscas NPT para tubo RÍGIDO.



**Fabricación e Integración 100% Nacional
HECHO EN MÉXICO**

Manufacturing and Integration 100% National.
Made in Mexico

11 MODELOS DIFERENTES

De 1 a 5 salidas para tubo RÍGIDO. MEDIDAS: 1/2", 3/4", 1 1/4", 1", 1 1/2" y 2".

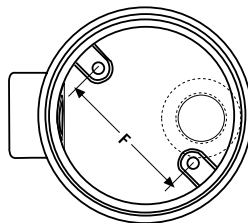
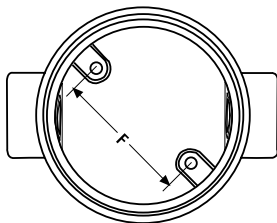
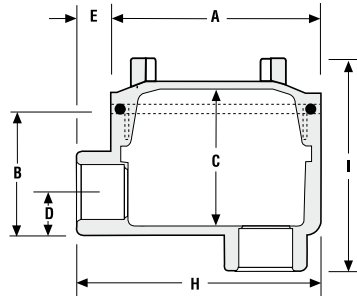
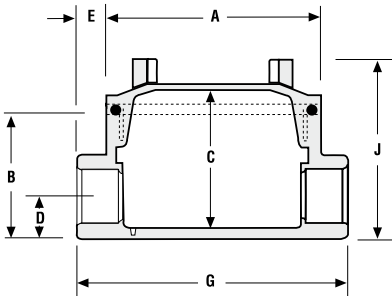

SALIDAS PARA TUBO	DIMENSIONES									
	A	B	C	D	E	F	G	H	I	J
	mm / inch									
12.7 (1/2)	93 3.66	53 2.09	56 2.20	18 0.71	13 0.51	58 2.28	119 4.69	105 4.13	92 3.62	77 3.03
19.0 (3/4)	93 3.66	53 2.09	56 2.20	18 0.71	13 0.51	58 2.28	119 4.69	105 4.13	92 3.62	77 3.03
25.4 (1)	93 3.66	63 2.48	66 2.60	24 0.95	17 0.67	58 2.28	121 4.76	108 4.25	102 4.02	86 3.39
31.8 (1 1/4)	147 5.79	97 3.82	98 3.86	31 1.22	20 0.79	101 3.98	187 7.36	167 6.57	147 5.79	127 5.0
38.1 (1 1/2)	147 5.79	97 3.82	98 3.86	31 1.22	20 0.79	101 3.98	187 7.36	167 6.57	147 5.79	127 5.0
50.8 (2)	147 5.79	108 4.25	108 4.25	38 1.50	20 0.79	101 3.98	187 7.36	167 6.57	147 5.79	127 5.0

www.rawelt.com.mx
VENTAS: 01 800 7117 200 (PARA MÉXICO)

RAWELT, S.A. de C.V.
Torreón, Coah., México
Tel.: (871) 747 4747
E-mail: torreon@rawelt.com.mx

INYECTADOS
RAWELT®
Una División del Grupo REVUELTA

5.1 - CAJAS PARA AREAS PELIGROSAS. SERIE GR.
CON TAPA. LIBRE DE COBRE.

5.1 - HAZARDOUS LOCATION CONDUIT OUTLET BOXES. GR SERIES.
WITH COVER. COPPER FREE ALUMINUM.

Hoja: 1 / 3
 Page:

FICHA TECNICA / TECHNICAL DATA

007 - RW - 208

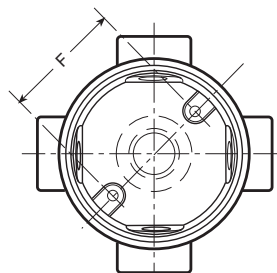
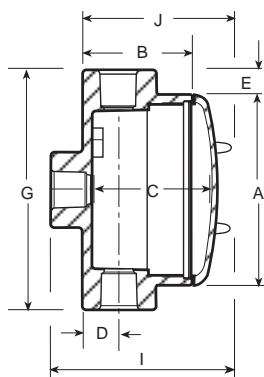

Para dimensiones:
 Ver Ficha Tecnica 007 - RW - 202

For dimensions:
 See Technical Data 007 - RW - 202

- * Clase I, Div. 1 y 2, grupos B, C, D.
- Clase II, Div. 1, grupos E, F, G.
- Clase II, Div. 2, grupos F, G.
- Clase III
- NEMA 3, 4 X, 7 CD, 9 EFG.

- A prueba de explosión.
- A prueba de polvos inflamables.
- A prueba de agua.
- A prueba de ambientes humedos.

- Material del cuerpo y tapa: Aluminio libre de cobre inyectado a presión (diecast).
- " O " ring de Neopreno a prueba de humedad.
- Tornillo de tierra pasivado incluido.
- Acabados: Pintura electrostática epoxica/poliester polimerizado.
- Rosca NPT para usarse con tubo conduit RIGIDO.
- Fabricación en base a: UL 886, UL 1203.

CAN/CSA - C22.2 No. 30

- * Class I, Div. 1 & 2, Groups B, C, D.
- Class II, Div. 1, Groups E, F, G.
- Class II, Div. 2, Groups F, G.
- Class III
- NEMA 3, 4 X, 7 CD, 9 EFG.

- Explosionproof
- Dust - Ignitionproof
- Raintight
- Wet Locations

- Material:
- Body and cover: Diecast copper free aluminum.
- " O " ring Neoprene provide raintight fit.
- Green ground screw included.
- Finish: Electrostatic powder epoxy/poliester coating.
- NPT threaded for use with RIGID conduit.
- Manufactured in compliance with: UL 886, UL 1203.

CAN/CSA - C22.2 No. 30

USAR No. DE CODIGO PARA HACER PEDIDOS / TO ORDER USE CODE NUMBER

Figura Figure	Modelo Model	Salidas Hubs	Catalogo Catalog	Codigo Code	Medida nominal Hub size		Abertura Cover opening dia.		Volumen Volume		Peso x 100 pzas. Weight x 100 pcs.		Pqt. Unit. Pzas. Pcs.	Std. Pkg. Pzas. Pcs.
					mm	inch.	mm	inch.	cm ³	cu. in	kg	Lb		
	GRE	1	GRE-0447	04.04.1295	12.7	1/2	83	3.27	246	15	47	104		30
			GRE-0448	04.04.1296	19.0	3/4	83	3.27	246	15	47	104		
			GRE-0582	04.04.2341	25.4	1	127	3.27	289.9	17.3	53	117		
			GRE-0587	04.04.2342	31.8	1 1/4	127	5.0	1203.0	73.3	164	362		
			GRE-0598	04.04.2343	38.1	1 1/2	127	5.0	1203.0	73.3	162	357		
			GRE-0603	04.04.2344	50.8	2	127	5.0	1303.5	79.3	177	390		
	GRC	2	GRC-0443	04.04.1291	12.7	1/2	83	3.27	246	15	50	110		30
			GRC-0444	04.04.1292	19.0	3/4	83	3.27	246	15	47	104		
			GRC-0556	04.04.2345	25.4	1	127	3.27	289.9	17.3	54	119		
			GRC-0589	04.04.2346	31.8	1 1/4	127	5.0	1191.5	73.3	168	370		
			GRC-0561	04.04.2347	38.1	1 1/2	127	5.0	1191.5	73.3	164	362		
			GRC-0580	04.04.2348	50.8	2	127	5.0	1305.9	79.3	183	403		
	GRL	2	GRL-0439	04.04.1287	12.7	1/2	83	3.27	246	15	49	108		30
			GRL-0440	04.04.1288	19.0	3/4	83	3.27	246	15	47	104		
			GRL-0546	04.04.2349	25.4	1	127	3.27	290.0	17.3	54	119		
			GRL-0591	04.04.2350	31.8	1 1/4	127	5.0	1198.3	73.0	168	370		
			GRL-0558	04.04.2351	38.1	1 1/2	127	5.0	1198.3	73.0	164	362		
			GRL-0576	04.04.2352	50.8	2	127	5.0	1306.5	79.3	183	403		

Especificaciones sujetas a cambio sin previo aviso.
 Specifications are subject to change without notice.

* Group B authorized only by
 * Grupo B autorizado solo por



RAWELT, S.A. de C.V.



Una División del Grupo REVUELTA

5.1 - CAJAS PARA AREAS PELIGROSAS. SERIE GR.
CON TAPA. LIBRE DE COBRE.



5.1 - HAZARDOUS LOCATION CONDUIT OUTLET BOXES. GR SERIES.
WITH COVER. COPPER FREE ALUMINUM.

Hoja: 2 / 3
 Page:

FICHA TECNICA / TECHNICAL DATA

007-RW-208

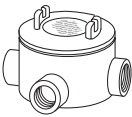
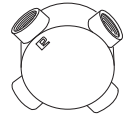
USAR No. DE CODIGO PARA HACER PEDIDOS / TO ORDER USE CODE NUMBER

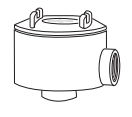
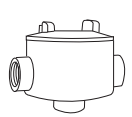
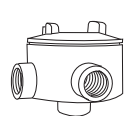
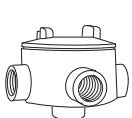
Figura Figure	Modelo Model	Salidas Hubs	Catalogo Catalog	Codigo Code	Medida nominal Hub size		Abertura Cover opening dia.		Volumen Volume		Peso x 100 pzas. Weight x 100 pcs.		Pqt. Unit. Pzas. Pcs.	Std. Pkg. Pzas. Pcs.
					mm	inch.	mm	inch.	cm ³	cu. in	kg	Lb		
	GRT	3	GRT-0441	04.04.1289	12.7	1/2	83	3.27	246	15	51	112	27	
			GRT-0442	04.04.1290	19.0	3/4	83	3.27	246	15	48	106	27	
			GRT-0547	04.04.2353	25.4	1	83	3.27	295.5	17.3	55	121	23	
			GRT-0593	04.04.2354	31.8	1 1/4	127	5.0	1158.5	70.3	178	392	6	
			GRT-0559	04.04.2355	38.1	1 1/2	127	5.0	1158.5	70.3	173	381	6	
			GRT-0578	04.04.2356	50.8	2	127	5.0	1312.0	79.3	188	414	4	
	GRX	4	GRX-0449	04.04.1297	12.7	1/2	83	3.27	246	15	53	117	27	
			GRX-0450	04.04.1298	19.	3/4	83	3.27	246	15	49	108	27	
			GRX-0585	04.04.2357	25.4	1	83	3.27	290.0	17.3	56	123	23	
			GRX-0595	04.04.2358	31.8	1 1/4	127	5.0	1154.5	70.3	186	410	4	
			GRX-0601	04.04.2359	38.1	1 1/2	127	5.0	1154.5	70.3	177	390	4	
			GRX-0606	04.04.2360	50.8	2	127	5.0	1305.8	79.3	194	428	4	
	GRB	2	GRB-0445	04.04.1293	12.7	1/2	83	3.27	246	15	50	110	27	
			GRB-0446	04.04.1294	19.0	3/4	83	3.27	246	15	48	106	27	
			GRB-0584	04.04.2361	25.4	1	83	3.27	292.0	17.3	54	119	18	
			GRB-0597	04.04.2362	31.8	1 1/4	127	5.0	1193.0	72.3	168	370	4	
			GRB-0600	04.04.2363	38.1	1 1/2	127	5.0	1193.0	72.3	164	362	4	
			GRB-0605	04.04.2364	50.8	2	127	5.0	1316.5	80.0	183	403	4	
	GREZ	2	GREZ-0466	04.04.1305	12.7	1/2	83	3.27	246	15	51	112	27	
			GREZ-0467	04.04.1306	19.0	3/4	83	3.27	246	15	49	108	27	
			GREZ-0583	04.04.2365	25.4	1	83	3.27	289.9	17.3	54	119	18	
			GREZ-0588	04.04.2366	31.8	1 1/4	127	5.0	1203.0	73.3	168	370	4	
			GREZ-0599	04.04.2367	38.1	1 1/2	127	5.0	1203.0	73.3	163	359	4	
			GREZ-0604	04.04.2368	50.8	2	127	5.0	1311.5	79.8	183	403	4	
	GRCZ	3	GRCZ-0464	04.04.1303	12.7	1/2	83	3.27	246	15	52	115	27	
			GRCZ-0465	04.04.1304	19.0	3/4	83	3.27	246	15	50	110	27	
			GRCZ-0557	04.04.2369	25.4	1	83	3.27	289.6	17.3	55	121	18	
			GRCZ-0590	04.04.2370	31.8	1 1/4	127	5.0	1191.5	73.3	178	392	4	
			GRCZ-0562	04.04.2371	38.1	1 1/2	127	5.0	1191.5	73.3	173	381	4	
			GRCZ-0581	04.04.2372	50.8	2	127	5.0	1305.9	79.3	188	414	4	
	GRLZ	3	GRLZ-0460	04.04.1299	12.7	1/2	83	3.27	246	15	52	115	27	
			GRLZ-0461	04.04.1300	19.0	3/4	83	3.27	246	15	49	108	27	
			GRLZ-0573	04.04.2373	25.4	1	83	3.27	290.0	17.3	55	121	18	
			GRLZ-0592	04.04.2374	31.8	1 1/4	127	5.0	1198.3	73.3	178	392	4	
			GRLZ-0574	04.04.2375	38.1	1 1/2	127	5.0	1198.3	73.3	173	381	4	
			GRLZ-0577	04.04.2376	50.8	2	127	5.0	1306.5	79.3	188	414	4	
	GRTZ	4	GRTZ-0462	04.04.1301	12.7	1/2	83	3.27	246	15	53	117	24	
			GRTZ-0463	04.04.1302	19.0	3/4	83	3.27	246	15	51	112	24	
			GRTZ-0555	04.04.2377	25.4	1	83	3.27	295.5	17.8	56	123	18	
			GRTZ-0594	04.04.2378	31.8	1 1/4	127	5.0	1158.5	70.3	186	410	4	
			GRTZ-0560	04.04.2379	38.1	1 1/2	127	5.0	1158.5	70.3	177	390	4	
			GRTZ-0579	04.04.2380	50.8	2	127	5.0	1312.0	79.8	194	428	4	

RAWELT, S.A. de C.V.



Una División del Grupo REVUELTA

**5.1 - CAJAS PARA AREAS PELIGROSAS. SERIE GR.
CON TAPA. LIBRE DE COBRE.**



**5.1 - HAZARDOUS LOCATION CONDUIT OUTLET BOXES. GR SERIES.
WITH COVER. COPPER FREE ALUMINUM.**

Hoja: 3 / 3
Page:

FICHA TECNICA / TECHNICAL DATA

007-RW-208

USAR No. DE CODIGO PARA HACER PEDIDOS / TO ORDER USE CODE NUMBER

Figura Figure	Modelo Model	Salidas Hubs	Catalogo Catalog	Codigo Code	Medida nominal Hub size		Abertura Cover opening dia.		Volumen Volume		Peso x 100 pzas. Weight x 100 pcs.		Pqt. Unit. Pzas. Pcs.	Std. Pkg. Pzas. Pcs.
					mm	inch.	mm	inch.	cm ³	cu. in	kg	Lb		
	GRXZ	5	GRXZ-0468	04.04.1307	12.7	1/2	83	3.27	246	15	57	126	22	
			GRXZ-0469	04.04.1308	19.0	3/4	83	3.27	246	15	53	117	22	
			GRXZ-0586	04.04.2381	25.4	1	83	3.27	290.0	17.3	57	126	18	
			GRXZ-0596	04.04.2382	31.8	1 1/4	127	5.0	1183.9	72.0	194	428	4	
			GRXZ-0602	04.04.2383	38.1	1 1/2	127	5.0	1183.9	72.0	186	410	4	
			GRXZ-0607	04.04.2384	50.8	2	127	5.0	1305.8	79.3	202	445	3	
Figura Figure	Catalogo Catalog	Codigo Code	Diametro interior Inside diameter		Sección Section									
			mm	inch	mm	inch								
	EA-0545	04.05.0545	75.87	2.987	2.62	0.103							10	
	EA-2325	04.05.2325	129.77	5.109	3.53	0.139							10	
	GR-0451	04.15.0451	Descripción / Description											
			Tapa GR 12.7 a 25.4 (1/2 a 1). M 85 x 2									81		
	GR-0575	04.15.0575	Tapa GR 31.8 a 50.8 (1 1/4 a 2). M 136.7 x 2.5									32		

Certificaciones / Compliances:



Expediente/File No. LR 105795-2



Expediente/File No. E181329

Especificaciones sujetas a cambio sin previo aviso. Specifications are subject to change without notice..

RAWELT, S.A. de C.V.



Una División del Grupo REVUELTA

La Norma Oficial Mexicana NOM-001-SEDE y El Código Nacional Eléctrico (NEC) en sus Artículos 500 al 504, publican una clasificación de áreas peligrosas de acuerdo con el material combustible presente; así como la frecuencia y tipo de permanencia con que se encuentra en el lugar. De esta forma, el área peligrosa queda definida especificando la Clase y la División a la que pertenece.

CLASE I: (Gas) Gases o vapores flamables presentes en el aire en cantidades suficientes para producir una ignición o explosión.

CLASE II: (Polvos) Polvos combustibles presentes en el aire en cantidades suficientes para producir una ignición o explosión.

CLASE III: (Fibras) Fibras o partículas volátiles presentes en lugares pero poco probable que permanezcan en suspensión para producir mezclas inflamables.

DIVISIÓN 1: Concentraciones inflamables de gases, vapores ó líquidos pueden estar presentes en condiciones normales de operación.

DIVISIÓN 2: Concentraciones inflamables de gases, vapores ó líquidos que no están presentes en condiciones normales de operación.

GRUPOS: Clasifican la exacta naturaleza de flamabilidad del material definidos por letras. Grupo A, B, C, D están dentro de la Clase I (Gases y Vapores). Grupos E, F y G están dentro de la clase II. (Polvos). En la clase III no hay grupos.

CLASE I, DIVISION I

Es donde existe alguna de las siguientes condiciones:

- Cuando bajo condiciones normales de operación, existen concentraciones de gases o vapores inflamables.
- Cuando frecuentemente debido a labores de reparación, mantenimiento o fugas, existen concentraciones en cantidades peligrosas de gases o vapores.
- Cuando debido a roturas o mal funcionamiento de equipos o procesos pueden liberarse concentraciones inflamables de gases o vapores, y pueden causar simultáneamente una falla en el equipo eléctrico y convertirse en una fuente de ignición.

NOTA

Esta clasificación generalmente incluye:

- Los lugares donde se transfieren, de un recipiente a otro, líquidos volátiles inflamables ó gases licuados inflamables:
- Interiores de las cabinas pulverizadoras de pintura, donde se usan solventes volátiles inflamables.
- Lugares que contienen tanques de líquidos volátiles inflamables.
- Lugares para el secado o compartimentos para la evaporación de solventes inflamables.
- Lugares que contienen equipos para la extracción de grasas y aceites que usan solventes volátiles inflamables.
- Secciones de las plantas de limpieza y teñido donde se utilizan líquidos inflamables.
- Cuartos de los generadores de gas y otras secciones de plantas manufactureras de gas donde puede haber escape de gases inflamables o líquidos volátiles inadecuadamente ventilados.
- Ventiladores de refrigeradores y congeladores que almacenan materiales volátiles inflamables al descubierto, o en recipientes ligeramente cubiertos o de fácil ruptura.
- Todos los lugares donde pueden ocurrir durante el transcurso de una operación normal, concentraciones de vapor o gases inflamables.

CLASE I, DIVISION 2

Es donde existe alguna de las siguientes condiciones:

- Donde se manejan, procesan o usan líquidos volátiles inflamables o gases inflamables, pero en donde normalmente los líquidos, vapores y gases están confinados dentro de recipientes o sistemas cerrados, donde éstos pueden escapar solamente en caso de ruptura accidental, avería de recipientes o sistemas, o en el caso de una operación anormal del equipo.
- Lugares en donde concentraciones inflamables de gases o vapores son normalmente prevenidas por medio de una ventilación mecánica positiva, y la cual puede convertirse en peligrosa por la falla o la operación anormal del equipo de ventilación.
- El lugar se encuentra adyacente a un lugar de Clase I, División 1, hacia donde pueden llegar ocasionalmente concentraciones inflamables de gases o vapores, a menos que la comunicación se evite por medio de un adecuado sistema de ventilación de presión positiva de una fuente de aire limpio, y se disponga de dispositivos adecuados para evitar las fallas del sistema de ventilación.

NOTAS

1.- Esta clasificación generalmente incluye lugares donde se usan líquidos volátiles inflamables, gases o vapores inflamables, pero que a juicio de una autoridad competente pueden volverse peligrosos, solamente en caso de accidentes o de alguna condición de operación inadecuada.

La cantidad de material inflamable que puede escaparse con fuerza, en caso de accidente, la capacidad del equipo de ventilación, el área total involucrada y el historial de la industria o negocio con respecto a explosiones o incendios, son los factores que merecen consideración al determinar la clasificación y extensión de cada lugar.

2.- No se considera que las tuberías sin valvulas, los puntos de inspección, medidores y dispositivos similares pueden, generalmente, causar condiciones de peligro aún al usarse líquidos o gases inflamables. Los lugares usados para el almacenamiento de líquidos inflamables o gases comprimidos dentro de depósitos sellados no se consideran generalmente peligrosos, a menos que se encuentren expuestos también a otras condiciones peligrosas.

Las tuberías eléctricas y sus accesorios, separadas de los líquidos de los procesos por medio de un sello o barrera deben ser clasificadas como lugares de la División 2, si la parte exterior de la tubería y sus accesorios están en un área no clasificada.

CLASE II, DIVISION 1

Es donde existe alguna de estas condiciones:

- Cuando bajo condiciones normales de operación hay polvo combustible en el aire en cantidades suficientes para producir mezclas explosivas o incendiarias.
- Cuando una falla mecánica o un funcionamiento anormal de una maquinaria o equipo, puede causar explosión o producir mezclas explosivas y puede también proporcionar la fuente de ignición por medio de una falla simultánea del equipo eléctrico, la operación de los equipos de protección, o de otras causas.
- Cuando polvos combustibles que por naturaleza son eléctricamente conductivos, pueden estar presentes en cantidades peligrosas.

NOTA

Los polvos combustibles que son eléctricamente no conductivos incluyen los polvos producidos en el manejo de granos y productos de los granos, como:

- Cacao y azúcar pulverizada.
- Huevo y leche de polvo.
- Pastas, especies pulverizadas, almidón, papas y harina.
- Harinas producidas de frijoles y semillas.
- Heno seco u otros materiales orgánicos que puede producir polvos combustibles durante su procesamiento o manejo.

Solamente los polvos del Grupo E *son considerados eléctricamente conductivos para el proposito de la clasificación.

Los polvos que contienen magnesio o Aluminio son particularmente peligrosos, y su uso debe ser con extrema precaución para evitar ignición y explosión.

* Polvos metálicos combustibles, incluyendo Aluminio, Magnesio y sus aleaciones comerciales, y otros polvos combustibles, donde el número de partículas, abrasivos y conductividad, presenten peligro similar en la utilización del equipo eléctrico.

CLASE II, DIVISION 2

Es donde existe alguna de las condiciones siguientes:

Cuando el polvo combustible no esta generalmente en el aire en suficiente cantidad para producir mezclas explosivas o inflamables, y las acumulaciones de polvo son generalmente insuficientes para interferir con la operación de los equipos eléctricos o de otros aparatos, pero el polvo combustible puede estar en suspensión en el aire como resultado de un ocasional mal funcionamiento de los equipos de manejo o procesos, y las acumulaciones de polvo combustible sobre, o dentro del equipo eléctrico, pueden ser suficientes para interferir con la disipación segura de calor del equipo eléctrico o incendiarse por medio de operaciones anormales o falla del equipo eléctrico.

NOTAS

- 1.- La cantidad de polvo combustible que puede estar presente y los sistemas adecuados para remover el polvo, son factores que ameritan su consideración para determinar la clasificación, y puede resultar en un área no clasificada.
- 2.- Cuando productos tales como semillas son manejadas de un modo que produzcan bajas cantidades de polvo, la cantidad depositada de esté, puede no ameritar su clasificación.

CLASE III, DIVISION 1

Es donde se manejan, manufacturan o se usan fibras inflamables o materiales que producen partículas volátiles inflamables.

NOTAS

- 1.- Estos lugares generalmente incluyen algunos sitios que utilizan:
 - Sitios que utilizan rayón, algodón y otros textiles.
 - Plantas manufactureras y procesadores de fibras combustibles.
 - Molinos de semillas de algodón.
 - Plantas procesadoras de lino.
 - Plantas manufactureras de ropa.
 - Plantas procesadoras de madera y carpinterías.
 - Establecimientos e industrias involucradas en procesos o condiciones de peligros similares.
- 2.- Entre las fibras y partículas volátiles se encuentran las de:
 - Rayón
 - Algodón (incluyendo las fibras de residuos de algodón desmotado y desperdicios de algodón)
 - Henequén
 - Cañamo
 - Fibras de coco
 - Estopa
 - Desperdicios de lana
 - Musgo español
 - Virutas de madera
 - Otros materiales de similar naturaleza

CLASE III, DIVISION 2

Es donde se almacenan o manejan fibras fácilmente inflamables, a excepción del proceso de la manufactura que no ofrecen el peligro de inflamarse.

El artículo 100 NOM-001-SEDE y de NEC (Definiciones) define los aparatos a prueba de explosión como un aparato encerrado o confinado en una caja que:

Es capaz de resistir una explosión de un gas o vapor que puede ocurrir dentro de la caja.

Es capaz de prevenir el encendido de un gas o vapor circundante a la caja por chispas, destellos o la explosión del gas o vapor dentro de la caja.

Ser capaz de funcionar a una temperatura exterior tal que la atmósfera inflamable que le rodea no podrá ser encendida por su causa.

Con el propósito de evaluación, aprobación y clasificación de las áreas peligrosas de las Clases I y II, varias mezclas de aire se han dividido en grupos.

Estos grupos se han formado con base en la temperatura de ignición y otros factores que determinan el grado de peligrosidad de estas atmósferas.

A continuación se indican dichos grupos de acuerdo a la clase y el tipo de sustancias que contienen:

Clase I**Grupo A:**

Atmósferas que contengan: Acetileno

Grupo B:

Atmósferas que contengan Hidrógeno, combustibles y procesos de gases; combustibles que contengan mas del 30 % de hidrógeno en volumen, o gases o vapores de peligrosidad equivalente.

Grupo C:

Atmósferas tales como Eter etílico, Etileno, o gases o vapores de peligrosidad equivalente.

Grupo D:

Atmósferas tales como: Gasolina, propano ó gases ó vapores de peligrosidad equivalente:

Acetona

Amoniaco

Benceno

Butano

Ciclopropano

Etanol

Hexano

Metanol

Gas natural

Nafta

En el caso de las atmósferas que contengan amoniaco, se puede reclasificar a una zona menos peligrosa o no peligrosa dependiendo de las condiciones del ambiente.

NOTA

Algunas atmósferas químicas pueden tener características que requieren mayor precaución, que aquellas requeridas por cualquiera de estos grupos. El bisulfuro de carbono es uno de estos productos químicos, debido a su baja temperatura de ignición (100 °C) y al pequeño claro de junta permitido para detener su flama.

Clase II

Grupo E:

Atmósferas que contengan polvos metálicos combustibles, incluyendo Aluminio, Magnesio y sus aleaciones comerciales y otros polvos combustibles, donde el tamaño de partículas, abrasión y conductividad presenten peligro similar en la utilización del equipo eléctrico.

NOTA

Ciertos polvos metálicos pueden tener características que requieren de una mayor protección, a aquellas para atmósferas que contienen polvos de Aluminio, Magnesio y sus aleaciones comerciales.

Por ejemplo, los polvos de Circonio, Torio y Uranio tiene temperaturas de ignición extremadamente bajas (tan bajas como 20°C) y las energías mínimas de ignición que cualquier otro material clasificado en cualquiera de los grupos de Clase I o de Clase II.

Grupo F:

Atmósferas que contienen polvos de carbón combustibles, incluyendo Negro de carbón, Carbón mineral, Carbón vegetal o Coque con más del 8 % del total de los minerales volátiles, o polvos sensibilizados por otros materiales, de forma que aquellos presenten un peligro de explosión. No representan peligro para equipos de 600 volts ó menores.

Grupo G:

Atmósferas que contengan polvos combustibles no incluidos en los grupos E y F, incluyendo Harina, Granos, Madera Plásticos y Químicos.

Los ambientes peligrosos, según la Clase y División a la que pertenecen, influyen en forma determinante en la selección de cajas de registro y accesorios eléctricos.

El equipo productor de calor se debe marcar para indicar la clase, grupo y temperatura de operación ó rango de temperatura con referencia a una temperatura ambiente de 40 °C

CLASS II GROUPS	EQUIPO QUE NO ES SUJETO A SOBRECARGAS		EQUIPO QUE PUEDE SOBRECARGARSE			
	°C	°F	OPERACION NORMAL		ANORMAL OPERACION	
	°C	°F	°C	°F	°C	°F
E	200	392	200	392	200	392
F	200	392	150	302	200	392
G	165	329	120	248	165	329

En la clase II todos los productos debe de operarse a temperaturas abajo mencionadas basadas en si producen calor ó están sujetas a sobrecargas ó no, y basadas en el grupo en el cual entran.

Los productos de la clase III en todos los casos debe operarse a menos de 165 °c.

CLASE I, ZONA 0, 1 Y 2, GRUPOS IIC, IIB Y IIA.**General**

Este método de clasificación sigue el método internacional de clasificación del área de acuerdo a los estándares desarrollados por la Comisión Electrotécnica Internacional (IEC) y el Comité Europeo para la Estandarización Electrotécnica (CENELEC). Los sistemas de clasificación por zona son actualmente aplicables solo a los lugares con gases y vapores Clase I. Así como las subdivisiones de los lugares de la Clase I de las Divisiones 1 y 2 y por las mismas razones, los lugares peligrosos son clasificados por zonas en vez de divisiones. Estas clasificaciones se pueden encontrar también en el National Electrical Code (NEC) y en la Norma Oficial Mexicana NOM-001-SEDE en los artículos 505 y 506.

CLASE I, ZONA 0

Son lugares en los que concentraciones de gases y vapores inflamables están presentes continuamente o por largos periodos de tiempo. La Zona 0 representa la parte más peligrosa en la clasificación de la División 1. Son situaciones en donde los líquidos inflamables se encuentran almacenados en tanques y el espacio de vapor sobre el líquido está por encima del límite más alto de inflamabilidad. Si el espacio de vapor se mantiene arriba del límite más alto de inflamabilidad la mayor parte del tiempo, el espacio no es un lugar de la Zona 0, ya que los requerimientos son para "concentraciones inflamables" de gases o vapores inflamables (concentraciones dentro del rango de inflamabilidad).

CLASE I, ZONA 1

Es una localización en la cual las concentraciones inflamables de gases o vapores inflamables pueden existir frecuentemente en reparaciones, mantenimiento o por fugas o en el equipo en el cual es operado o procesado y por tal naturaleza pueda resultar en rotura o falla en la operación, pueda resultar la liberación de concentraciones de ignición de gases o vapores inflamables y también pueden causar simultáneamente falla en el equipo eléctrico que se pueda convertir en una fuente de ignición, o que este adyacente a una localización Clase I, Zona 0, en la cual las concentraciones de ignición de vapores puedan comunicarse, a menos que la comunicación pueda prevenirse por una adecuada ventilación de presión positiva de una fuente de aire fresco y una efectiva protección en contra de la falla en la ventilación debe de ser provista.

CLASE I, ZONA 2

Es una localización en la cual las concentraciones inflamables de gases o vapores inflamables no son comunes que ocurran en operación normal, y si así ocurrieron, pueden ocurrir por un período pequeño de tiempo o los líquidos volátiles inflamables, gases o vapores inflamables donde normalmente son manejados, procesados o usados, pero en donde los líquidos, gases o vapores normalmente están confinados en contenedores cerrados o sistemas cerrados donde pueden escaparse, solamente como resultado de ruptura accidental o rompimiento del contenedor o del sistema, o como resultado de una anormal operación del equipo en el cual los líquidos o gases son manejados, procesados o usados o en las concentraciones de ignición de gases o vapores inflamables normalmente son prevenidos por una ventilación mecánica positiva pero cual puede convertirse peligrosamente como resultado de una falla u operación anormal del equipo de ventilación o que este adyacente a una localización Clase I, Zona 1 en la cual las concentraciones de ignición de gases o vapores pueden estar comunicados, a menos que tal comunicación sea prevenida por una ventilación de presión positiva de una fuente de aire limpio y con protecciones efectivas en contra de una falla en la ventilación debe de ser provista.

CLASE I, GRUPOS IIC, IIB Y IIA**Grupo IIC**

Atmósferas que contienen acetileno, hidrógeno o gas inflamable, vapor producido por líquido inflamable, vapor producido por combustible líquido mezclado con aire que puede encenderse o explotar, teniendo una separación máxima experimental segura (MESG) con un valor menor o igual a 0.50 mm o teniendo una proporción mínima de corriente de ignición (MIC RATIO) menor o igual a 0.45. (Nota: Grupo IIC es equivalente a una combinación de Clase I, Grupo A y Clase I, Grupo B).

Grupo IIB

Atmósferas que contienen acetaldehído, etileno o gas inflamable, vapor producido por líquido inflamable o vapor producido por combustible líquido mezclado con aire que puede encenderse o explotar, teniendo una separación máxima experimental segura (MESG) con un valor mayor a 0.50 mm y menor o igual a 0.90 mm, o una proporción mínima de corriente de ignición (MIC RATIO) mayor a 0.45. y menor o igual a 0.80. (Nota: Grupo IIB es equivalente a Clase I, Grupo C).

Grupo IIA

Atmósferas que contienen acetona, amonia, alcohol etilico, gasolina, metano, propano ó gas flamable, vapor producido por líquido flamable ó vapor producido por combustible líquido mezclado con aire que puede encenderse ó explotar, teniendo una separación máxima experimental segura (MESG) con valor mayor a 0.90 mm ó teniendo una proporción mínima de corriente de ignición (MIC RATIO) mayor a 0.80. (Nota: Grupo IIA es equivalente a Clase I, Grupo D).

MESG (MAXIMUM EXPERIMENTAL SAFE GAP):

El máximo espacio libre entre dos superficies de metal paralelas, que han sido encontradas, bajo condiciones especificas de pruebas, para prevenir una explosión en una camara de prueba que ha sido propagada a una camara secundaria conteniendo el mismo gas ó vapor a la misma concentración.

MIC (MINIMUM IGNITING CURRENT) RATIO:

La proporción de corriente mínima requerida de una descarga de chispa inductiva, para hacer ignición en la mezcla de gas ó vapor más fácilmente inflamable, dividida por la mínima corriente requerida de una descarga de chispa inductiva para encender metano bajo las mismas condiciones de prueba.

Temperatura Ambiente

La temperatura ambiente es la temperatura circundante del ambiente en la cual es instalada un equipo, así sea en el interior o exterior. Cierta equipo productor de calor como lámparas y accesorios de iluminación enlistan un Código de Temperatura o T-Code en un ambiente de temperatura dado.

Un producto que genera calor es considerado aceptable para el área, proporcionando la mínima temperatura de encendido del material peligroso presente y la temperatura ambiente del área no exceda los limites establecidos por el fabricante. Si la temperatura ambiente es mayor que el máximo marcado en la placa del fabricante, todavía puede ser aceptable usar el producto bajo ciertas condiciones haciendo que la mínima temperatura de encendido del material peligroso no sea excedida. En todos los casos consulte a fábrica para asistencia.

Temperatura de operación

La temperatura de operación clasificada para productos peligrosos es determinada por pruebas de laboratorio en una temperatura ambiente de 40°C. Productos certificados por varias agencias que consideran productos certificados en sus estándares ser conveniente para los diferentes rangos de temperatura. El rango para CSA es de -50°C a + 40°C, el rango para IEC y CENELEC es de -20°C a + 40°C. Y el rango para UL es de -25°C a +40°C

En relación con la probabilidad de que la atmósfera de gas explosivo está presente cuando el equipo esta operando, la siguiente tabla muestra la comparación entre los Sistemas de División y de Zona, Clase I de gases, vapores y líquidos inflamables:

CLASIFICACION DE AREAS CLASE I	
<i>División 1:</i> Donde las concentraciones inflamables pueden existir todo el tiempo o parte del tiempo bajo condiciones normales de operación.	<i>Zona 0:</i> Donde las concentraciones inflamables existen todo el tiempo o por largos periodos de tiempo bajo condiciones normales de operación.
	<i>Zona 1:</i> Donde concentraciones inflamables pueden existir parte del tiempo bajo condiciones normales de operación.
<i>División 2:</i> Donde las concentraciones inflamables pueden no existir bajo condiciones normales de operación.	<i>Zona 2:</i> Donde concentraciones inflamables pueden no existir bajo condiciones normales de operación.

El código nacional eléctrico NEC y la norma oficial mexicana NOM-001 en su artículo 501 sección 501-5, requiere que se instalen sellos para áreas peligrosas en lugares específicos. Esto para minimizar el paso de gases, vapores y prevenir el paso de flamas a través de la canalización de la tubería de una parte a otra.

Aplicación de los sellos para áreas peligrosas:

- Restringe el paso de gases, vapores o flamas de una parte de la instalación eléctrica a otra.
- Limita las explosiones al acordonar la envolvente.
- Previene la compresión o acumulación de presiones en los sistemas de tubería.
- El espesor del compuesto sellador no debe ser menor al tamaño nominal del tubo, y en ningún caso, menor de 5/8" (16 mm) Art. 501-5, c), 3)NOM y NEC.
- El compuesto sellador no debe ser alterado por la atmósfera o por los líquidos que lo rodean y no debe tener un punto de fusión (paso de sólido a líquido) menor de 93°C (art. 501-5, c), 2) NOM y NEC.

Instalación:

Los sellos deben ser instalados lo más cercanos a la envolvente, a una distancia no mayor a 45 cm. (18") Art. 501-5 NOM-001-SEDE y NEC.

La mayoría de los ingenieros consideran importante el dividir largas corridas de tubería, introduciendo sellos cada 15 o 30 m (50' o 100' pies), dependiendo del tamaño de la canalización, para minimizar los efectos de la acumulación de presión.

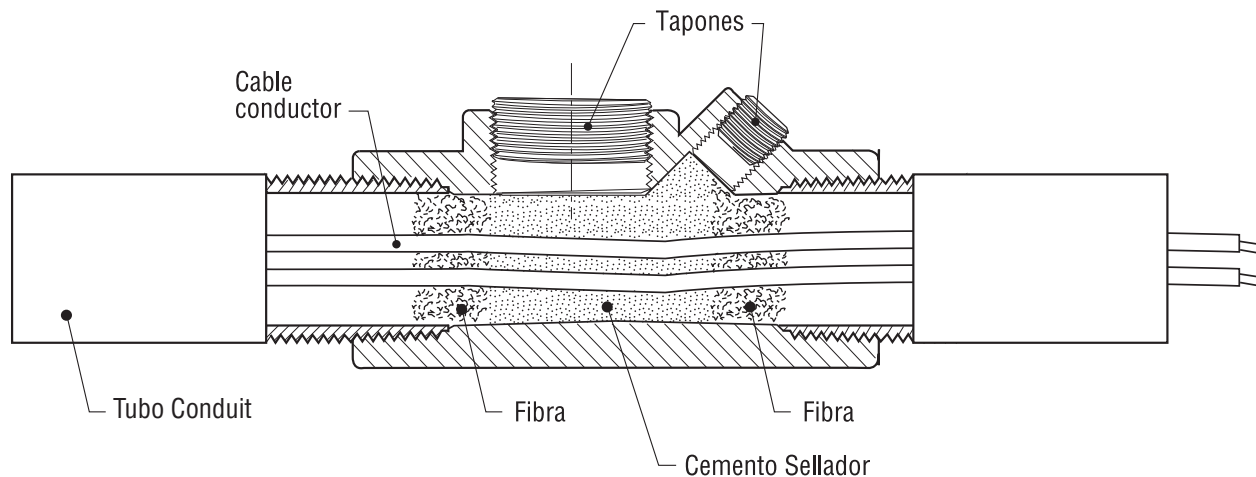

**5.1 - CAJAS PARA AREAS PELIGROSAS. SERIE GR.
CON TAPA. LIBRE DE COBRE.**

**5.1 - HAZARDOUS LOCATIONS CONDUIT OUTLET BOXES. GR SERIES.
WITH COVER. COPPER FREE ALUMINUM.**

Hoja: 1 / 1
Page:

FICHA TECNICA / TECHNICAL DATA

007-RW-202

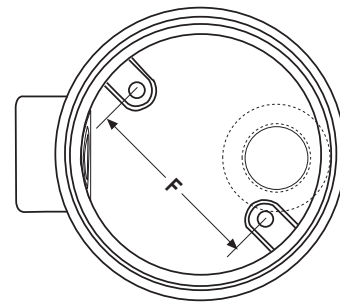
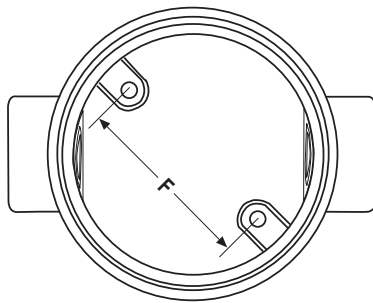
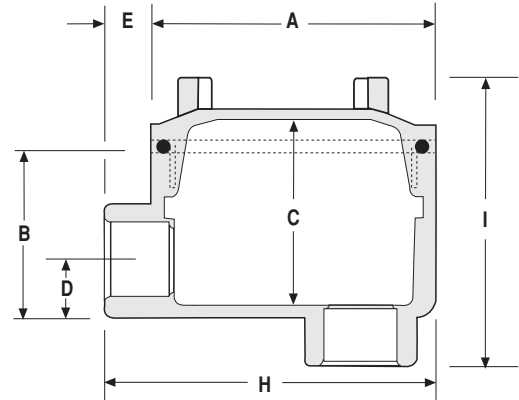
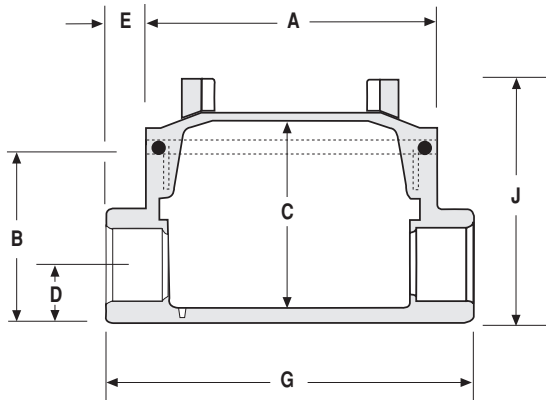

Salidas para tubo Hub size		Dimensiones / Dimensions																			
		A		B		C		D		E		F		G		H		I		J	
mm.	Inch	mm.	Inch	mm.	Inch	mm.	Inch	mm.	Inch	mm.	Inch	mm.	Inch	mm.	Inch	mm.	Inch	mm.	Inch	mm.	Inch
12.7	1/2	93	3.66	53	2.09	56	2.20	18	0.71	13	0.51	58	2.28	119	4.69	105	4.13	92	3.62	77	3.03
19.0	3/4	93	3.66	53	2.09	56	2.20	18	0.71	13	0.51	58	2.28	119	4.69	105	4.13	92	3.62	77	3.03
25.4	1	93	3.66	63	2.48	66	2.60	24	0.95	17	0.67	58	2.28	121	4.76	108	4.25	102	4.02	86	3.39
31.8	1 1/4	147	5.79	97	3.82	98	3.86	31	1.22	20	0.79	101	3.98	187	7.36	167	6.57	147	5.79	127	5.0
38.1	1 1/2	147	5.79	97	3.82	98	3.86	31	1.22	20	0.79	101	3.98	187	7.36	167	6.57	147	5.79	127	5.0
50.8	2	147	5.79	108	4.25	108	4.25	38	1.50	20	0.79	101	3.98	187	7.36	167	6.57	147	5.79	127	5.0

RAWELT, S.A. de C.V.

RAWELT INYECTADOS

Una División del Grupo REVUELTA

**5.1 - CAJAS PARA AREAS PELIGROSAS. SERIE GR.
CON TAPA. LIBRE DE COBRE.**

**5.1 - HAZARDOUS LOCATION CONDUIT OUTLET BOXES. GR SERIES.
WITH COVER. COPPER FREE ALUMINUM.**

Hoja: 1 / 3
Page:

FICHA TECNICA / TECHNICAL DATA

007-RW-260

**TABLA DE EQUIVALENCIAS.
CROSS REFERENCE GUIDE.**

	1 ENTRADA / 1 HUB								
	Medida Nominal Size	RAWELT ¹		C.H.D. ²	CROUSE HINDS ²	RED-DOT ²	KILLARK ²	APPLETON ³	OZ GEDNEY ⁴
		Código Code	Catalogo Catalog	Catalogo Catalog	Catalogo Catalog	Catalogo Catalog	Catalogo Catalog	Catalogo Catalog	Catalogo Catalog
1/2 "	04.04.1295	GRE-0447	GUA 16 MEX.	GUA 16 SA U.S.A.	GAE-1	GRR-1	GRE50	GUAE-50	
3/4 "	04.04.1296	GRE-0448	GUA 26 MEX.	GUA 26 SA U.S.A.	GAE-2	GRR-2	GRE75	GUAE-75	
1 "	04.04.2341	GRE-0582	GUA 36 MEX.	GUA 36 SA U.S.A.	GAE-3	GRR-3	GRE100		
1 1/4 "	04.04.2342	GRE-0587	GUA 49 MEX.				GRE125		
1 1/2 "	04.04.2343	GRE-0598	GUA 59 MEX.	GUA 59 SA U.S.A.			GRE150		
2 "	04.04.2344	GRE-0603	GUA 69 MEX.						

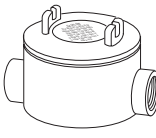
	2 ENTRADAS / 2 HUBS								
	Medida Nominal Size	RAWELT ¹		C.H.D. ²	CROUSE HINDS ²	RED-DOT ²	KILLARK ²	APPLETON ³	OZ GEDNEY ⁴
		Código Code	Catalogo Catalog	Catalogo Catalog	Catalogo Catalog	Catalogo Catalog	Catalogo Catalog	Catalogo Catalog	Catalogo Catalog
1/2 "	04.04.1291	GRC-0443	GUAC 16 MEX.	GUAC 16 SA U.S.A.	GAC-1	GRR-1	GRC50	GUAC-50	
3/4 "	04.04.1292	GRC-0444	GUAC 26 MEX.	GUAC 26 SA U.S.A.	GAC-2	GRR-2	GRC75	GUAC-75	
1 "	04.04.2345	GRC-0556	GUAC 36 MEX.	GUAC 36 SA U.S.A.	GAC-3	GRR-3	GRC100	GUAC-100	
1 1/4 "	04.04.2346	GRC-0589	GUAC 49 MEX.	GUAC 49 SA U.S.A.	GAC-4		GRC125	GUAC-125	
1 1/2 "	04.04.2347	GRC-0561	GUAC 59 MEX.	GUAC 59 SA U.S.A.	GAC-5		GRC150	GUAC-150	
2 "	04.04.2348	GRC-0580	GUAC 69 MEX.	GUAC 69 SA U.S.A.	GAC-6		GRC200	GUAC-200	

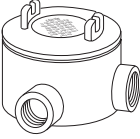
	2 ENTRADAS / 2 HUBS								
	Medida Nominal Size	RAWELT ¹		C.H.D. ²	CROUSE HINDS ²	RED-DOT ²	KILLARK ²	APPLETON ³	OZ GEDNEY ⁴
		Código Code	Catalogo Catalog	Catalogo Catalog	Catalogo Catalog	Catalogo Catalog	Catalogo Catalog	Catalogo Catalog	Catalogo Catalog
1/2 "	04.04.1287	GRL-0439	GUAL 16 MEX.	GUAL 16 SA U.S.A.	GAL-1	GRR-1	GRL50	GUAL-50	
3/4 "	04.04.1288	GRL-0440	GUAL 26 MEX.	GUAL 26 SA U.S.A.	GAL-2	GRR-2	GRL75	GUAL-75	
1 "	04.04.2349	GRL-0546	GUAL 36 MEX.	GUAL 36 SA U.S.A.	GAL-3	GRR-3	GRL100	GUAL-100	
1 1/4 "	04.04.2350	GRL-0591	GUAL 49 MEX.	GUAL 49 SA U.S.A.	GAL-4		GRL125	GUAL-125	
1 1/2 "	04.04.2351	GRL-0558	GUAL 59 MEX.	GUAL 59 SA U.S.A.	GAL-5		GRL150	GUAL-150	
2 "	04.04.2352	GRL-0576	GUAL 69 MEX.	GUAL 69 SA U.S.A.	GAL-6		GRL200	GUAL-200	

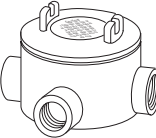
	3 ENTRADAS / 3 HUBS								
	Medida Nominal Size	RAWELT ¹		C.H.D. ²	CROUSE HINDS ²	RED-DOT ²	KILLARK ²	APPLETON ³	OZ GEDNEY ⁴
		Código Code	Catalogo Catalog	Catalogo Catalog	Catalogo Catalog	Catalogo Catalog	Catalogo Catalog	Catalogo Catalog	Catalogo Catalog
1/2 "	04.04.1289	GRT-0441	GUAT 16 MEX.	GUAT 16 SA U.S.A.	GAT-1	GRR-1	GRT50	GUAT-50	
3/4 "	04.04.1290	GRT-0442	GUAT 26 MEX.	GUAT 26 SA U.S.A.	GAT-2	GRR-2	GRT75	GUAT-75	
1 "	04.04.2353	GRT-0547	GUAT 36 MEX.	GUAT 36 SA U.S.A.	GAT-3	GRR-3	GRT100	GUAT-100	
1 1/4 "	04.04.2354	GRT-0593	GUAT 49 MEX.	GUAT 49 SA U.S.A.	GAT-4		GRT125	GUAT-125	
1 1/2 "	04.04.2355	GRT-0559	GUAT 59 MEX.	GUAT 59 SA U.S.A.	GAT-5		GRT150	GUAT-150	
2 "	04.04.2356	GRT-0578	GUAT 69 MEX.	GUAT 69 SA U.S.A.	GAT-6		GRT200	GUAT-200	

RAWELT, S.A. de C.V.



**5.1 - CAJAS PARA AREAS PELIGROSAS. SERIE GR.
CON TAPA. LIBRE DE COBRE.**

**5.1 - HAZARDOUS LOCATION CONDUIT OUTLET BOXES. GR SERIES.
WITH COVER. COPPER FREE ALUMINUM.**

Hoja: 2 / 3
Page:

FICHA TECNICA / TECHNICAL DATA

007-RW-260

**TABLA DE EQUIVALENCIAS.
CROSS REFERENCE GUIDE.**

4 ENTRADAS / 4 HUBS								
Medida Nominal Size	RAWELT ¹		C.H.D. ²	CROUSE HINDS ²	RED-DOT ²	KILLARK ²	APPLETON ³	OZ GEDNEY ⁴
	Código Code	Catalogo Catalog	Catalogo Catalog	Catalogo Catalog	Catalogo Catalog	Catalogo Catalog	Catalogo Catalog	Catalogo Catalog
1/2 "	04.04.1297	GRX-0449	GUAX 16 MEX.	GUAX 16 SA U.S.A.	GAX-1	GRR-1	GRX50	GUAX-50
3/4 "	04.04.1298	GRX-0450	GUAX 26 MEX.	GUAX 26 SA U.S.A.	GAX-2	GRR-2	GRX75	GUAX-75
1 "	04.04.2357	GRX-0585	GUAX 36 MEX.	GUAX 36 SA U.S.A.	GAX-3	GRR-3	GRX100	
1 1/4 "	04.04.2358	GRX-0595	GUAX 49 MEX.	GUAX 49 SA U.S.A.	GAX-4		GRX125	
1 1/2 "	04.04.2359	GRX-0601	GUAX 59 MEX.	GUAX 59 SA U.S.A.	GAX-5		GRX150	
2 "	04.04.2360	GRX-0606	GUAX 69 MEX.	GUAX 69 SA U.S.A.	GAX-6		GRX200	

2 ENTRADAS / 2 HUBS								
Medida Nominal Size	RAWELT ¹		C.H.D. ²	CROUSE HINDS ²	RED-DOT ²	KILLARK ²	APPLETON ³	OZ GEDNEY ⁴
	Código Code	Catalogo Catalog	Catalogo Catalog	Catalogo Catalog	Catalogo Catalog	Catalogo Catalog	Catalogo Catalog	Catalogo Catalog
1/2 "	04.04.1293	GRB-0445	GUAB 16 MEX.	GUAB 16 SA U.S.A.			GRLB50	GUALB - 50
3/4 "	04.04.1294	GRB-0446	GUAB 26 MEX.	GUAB 26 SA U.S.A.			GRLB75	GUALB - 75
1 "	04.04.2361	GRB-0584	GUAB 36 MEX.	GUAB 36 SA U.S.A.			GRLB100	
1 1/4 "	04.04.2362	GRB-0597	GUAB 49 MEX.				GRLB125	
1 1/2 "	04.04.2363	GRB-0600	GUAB 59 MEX.	GUAB 59 SA U.S.A.			GRLB150	
2 "	04.04.2364	GRB-0605	GUAB 69 MEX.	GUAB 69 SA U.S.A.			GRLB200	

2 ENTRADAS / 2 HUBS								
Medida Nominal Size	RAWELT ¹		C.H.D. ²	CROUSE HINDS ²	RED-DOT ²	KILLARK ²	APPLETON ³	OZ GEDNEY ⁴
	Código Code	Catalogo Catalog	Catalogo Catalog	Catalogo Catalog	Catalogo Catalog	Catalogo Catalog	Catalogo Catalog	Catalogo Catalog
1/2 "	04.04.1305	GREZ-0466				GRR - 1		
3/4 "	04.04.1306	GREZ-0467				GRR - 2		
1 "	04.04.2365	GREZ-0583				GRR - 3		
1 1/4 "	04.04.2366	GREZ-0588						
1 1/2 "	04.04.2367	GREZ-0599						
2 "	04.04.2368	GREZ-0604						

3 ENTRADAS / 3 HUBS								
Medida Nominal Size	RAWELT ¹		C.H.D. ²	CROUSE HINDS ²	RED-DOT ²	KILLARK ²	APPLETON ³	OZ GEDNEY ⁴
	Código Code	Catalogo Catalog	Catalogo Catalog	Catalogo Catalog	Catalogo Catalog	Catalogo Catalog	Catalogo Catalog	Catalogo Catalog
1/2 "	04.04.1303	GRCZ-0464		GUAD 16 SA U.S.A.		GRR - 1	GRC A50	
3/4 "	04.04.1304	GRCZ-0465		GUAD 26 SA U.S.A.		GRR - 2	GRC A75	
1 "	04.04.2369	GRCZ-0557		GUAD 36 SA U.S.A.		GRR - 3		
1 1/4 "	04.04.2370	GRCZ-0590		GUAD 49 SA U.S.A.				
1 1/2 "	04.04.2371	GRCZ-0562						
2 "	04.04.2372	GRCZ-0581						

RAWELT, S.A. de C.V.

RAWELT INYECTADOS

Una División del Grupo **REVUELTA**

**5.1 - CAJAS PARA AREAS PELIGROSAS. SERIE GR.
CON TAPA. LIBRE DE COBRE.
5.1 - HAZARDOUS LOCATION CONDUIT OUTLET BOXES. GR SERIES.
WITH COVER. COPPER FREE ALUMINUM.**

Hoja: 3 / 3
Page:

FICHA TECNICA / TECHNICAL DATA

007-RW-260

**TABLA DE EQUIVALENCIAS.
CROSS REFERENCE GUIDE.**

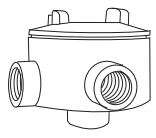
3 ENTRADAS / 3 HUBS									
	Medida Nominal Size	RAWELT ¹		C.H.D. ²	CROUSE HINDS ²	RED-DOT ²	KILLARK ²	APPLETON ³	OZ GEDNEY ⁴
		Código Code	Catalogo Catalog	Catalogo Catalog	Catalogo Catalog	Catalogo Catalog	Catalogo Catalog	Catalogo Catalog	Catalogo Catalog
	1/2 "	04.04.1299	GRLZ-0460		GUAM 16 SA U.S.A.		GRR-1	GRLA50	
	3/4 "	04.04.1300	GRLZ-0461		GUAM 26 SA U.S.A.		GRR-2	GRLA75	
	1 "	04.04.2373	GRLZ-0573		GUAM 36 SA U.S.A.		GRR-3		
	1 1/4 "	04.04.2374	GRLZ-0592						
	1 1/2 "	04.04.2375	GRLZ-0574						
	2 "	04.04.2376	GRLZ-0577		GUAM 69 SA U.S.A.				

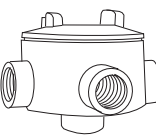
4 ENTRADAS / 4 HUBS									
	Medida Nominal Size	RAWELT ¹		C.H.D. ²	CROUSE HINDS ²	RED-DOT ²	KILLARK ²	APPLETON ³	OZ GEDNEY ⁴
		Código Code	Catalogo Catalog	Catalogo Catalog	Catalogo Catalog	Catalogo Catalog	Catalogo Catalog	Catalogo Catalog	Catalogo Catalog
	1/2 "	04.04.1301	GRTZ-0462		GUAW 16 U.S.A.		GRR-1	GRTA50	
	3/4 "	04.04.1302	GRTZ-0463		GUAW 26 U.S.A.		GRR-2	GRTA75	
	1 "	04.04.2377	GRTZ-0555				GRR-3		
	1 1/4 "	04.04.2378	GRTZ-0594						
	1 1/2 "	04.04.2379	GRTZ-0560						
	2 "	04.04.2380	GRTZ-0579						

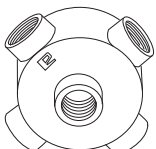
5 ENTRADAS / 5 HUBS									
	Medida Nominal Size	RAWELT ¹		C.H.D. ²	CROUSE HINDS ²	RED-DOT ²	KILLARK ²	APPLETON ³	OZ GEDNEY ⁴
		Código Code	Catalogo Catalog	Catalogo Catalog	Catalogo Catalog	Catalogo Catalog	Catalogo Catalog	Catalogo Catalog	Catalogo Catalog
	1/2 "	04.04.1307	GRXZ - 0468				GRR-1		
	3/4 "	04.04.1308	GRXZ - 0469				GRR-2		
	1 "	04.04.2381	GRXZ - 0586				GRR-3		
	1 1/4 "	04.04.2382	GRXZ - 0596						
	1 1/2 "	04.04.2383	GRXZ - 0602						
	2 "	04.04.2384	GRXZ - 0607						

- 1 Aluminio inyectado a presión libre de cobre
- 2 Aluminio vaciado libre de cobre
- 3 Cuerpo hierro maleable / tapa aluminio
- 4 Hierro maleable

- 1 Copper free diecast aluminum
- 2 Cast copper free aluminum
- 3 Maleable iron body / aluminum cover
- 4 Maleable iron

Rawelt, S.A. de C.V. no asume ninguna responsabilidad por omisiones, errores, diferencias, en el diseño o función entre los productos arriba mencionados.

Rawelt, S.A. de C.V. assumes no liability for omission, errors, differences between bodies above mentioned or change in design or function.

RAWELT, S.A. de C.V.



Una División del Grupo **REVUELTA**

Cotización/Quotation Plazo de embarque* / Shipment exw* :

Pedido No./Purchase order :

Our ref.:

Fecha/Date: Vendedor/Salesman: No.

Facturar a/Invoice to: RFC:

Ordenado por/Ordered by: Tel. () Fax ()

Dirección/Address:











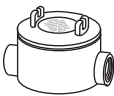

C.P./Zip: Lugar/City/Country:

Consignar a/Ship to:

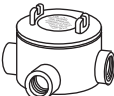
Embarcar: Camión x Cobrar Pagado Paquete

Cond. de Pago/Terms:

Cond. de Venta/Sale conditions: L.P.:

5.1 - SERIE GR. CAJAS PARA AREAS PELIGROSAS / HAZARDOUS LOCATION CONDUIT OULET BOXES.												
Figura Figure	Código Code	Medida Nominal Hub size		Std. Pkg. Pzas. Pcs.	Cantidad Qty.	Figura Figure	Código Code	Medida Nominal Hub size		Pqt. Unit. Pzas. Pcs.	Std. Pkg. Pzas. Pcs.	Cantidad Qty.
		mm	inch					mm	inch			
 GRE	04.04.1295	12.7	1/2	30		 GREZ	04.04.1305	12.7	1/2		27	
	04.04.1296	19.0	3/4	30			04.04.1306	19.0	3/4		27	
	04.04.2341	25.4	1	27			04.04.2365	25.4	1		18	
	04.04.2342	32.0	1 1/4	6			04.04.2366	32.0	1 1/4		4	
	04.04.2343	38.0	1 1/2	6			04.04.2367	38.0	1 1/2		4	
	04.04.2344	50.8	2	4			04.04.2368	50.8	2		4	
 GRC	04.04.1291	12.7	1/2	30		 GRCZ	04.04.1303	12.7	1/2		27	
	04.04.1292	19.0	3/4	30			04.04.1304	19.0	3/4		27	
	04.04.2345	25.4	1	27			04.04.2369	25.4	1		18	
	04.04.2346	32.0	1 1/4	6			04.04.2370	32.0	1 1/4		4	
	04.04.2347	38.0	1 1/2	6			04.04.2371	38.0	1 1/2		4	
	04.04.2348	50.8	2	4			04.04.2372	50.8	2		4	
 GRL	04.04.1287	12.7	1/2	30		 GRLZ	04.04.1299	12.7	1/2		27	
	04.04.1288	19.0	3/4	30			04.04.1300	19.0	3/4		27	
	04.04.2349	25.4	1	27			04.04.2373	25.4	1		18	
	04.04.2350	32.0	1 1/4	6			04.04.2374	32.0	1 1/4		4	
	04.04.2351	38.0	1 1/2	6			04.04.2375	38.0	1 1/2		4	
	04.04.2352	50.8	2	4			04.04.2376	50.8	2		4	
 GRT	04.04.1289	12.7	1/2	27		 GRTZ	04.04.1301	12.7	1/2		24	
	04.04.1290	19.0	3/4	27			04.04.1302	19.0	3/4		24	
	04.04.2353	25.4	1	23			04.04.2377	25.4	1		18	
	04.04.2354	32.0	1 1/4	6			04.04.2378	32.0	1 1/4		4	
	04.04.2355	38.0	1 1/2	6			04.04.2379	38.0	1 1/2		4	
	04.04.2356	50.8	2	4			04.04.2380	50.8	2		4	
 GRX	04.04.1297	12.7	1/2	27		 GRXZ	04.04.1307	12.7	1/2		22	
	04.04.1298	19.0	3/4	27			04.04.1308	19.0	3/4		22	
	04.04.2357	25.4	1	23			04.04.2381	25.4	1		18	
	04.04.2358	32.0	1 1/4	4			04.04.2382	32.0	1 1/4		4	
	04.04.2359	38.0	1 1/2	4			04.04.2383	38.0	1 1/2		4	
	04.04.2360	50.8	2	4			04.04.2384	50.8	2		3	
 GRB	04.04.1293	12.7	1/2	27		 GASKET	04.05.0545	75.87	2.62	10		
	04.04.1294	19.0	3/4	27			04.05.2325	129.77	3.53	10		
	04.04.2361	25.4	1	18			04.15.0451	1/2 a 1. M 85 x 2			81	
	04.04.2362	32.0	1 1/4	4			04.15.0575	1 1/4 a 2. M 136.7 x 2.5			32	
	04.04.2363	38.0	1 1/2	4								
	04.04.2364	50.8	2	4								

Expediente
 Control
 Embarques
 Almacén
 Producción

- Antes de fincar el pedido en firme, favor de confirmar con fábrica el plazo de embarque definitivo.
- Before place your order, please confirm with RAWELT definitive date of shipment.

**5.2 - CAJAS PARA AREAS PELIGROSAS. SERIE GR. LIBRE DE COBRE
CON RECUBRIMIENTO EXTERIOR DE PVC E INTERIOR DE URETANO PURPURA.**

**5.2 - HAZARDOUS LOCATION CONDUIT OUTLET BOXES. GR SERIES. COPPER FREE
ALUMINUM. WITH PVC COATING AND PURPLE URETHANE INNER COATING.**

Hoja: 1 / 3
Page:

FICHA TECNICA / TECHNICAL DATA

007-RW-125

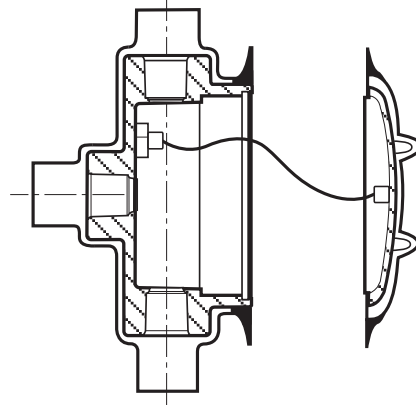

Para dimensiones:
Ver Ficha Tecnica 007-RW-202

For dimensions:
See Technical Data 007-RW-202.

Class I, Div. 1 & 2, grupos B₀, C, D.

Class II, Div. 1, grupos E, F, G.

Class II, Div. 2, grupos F, G.

Class III.

NEMA 3, 4 X, 7 CD, 9 EFG.

A prueba de explosión.

A prueba de polvos inflamables.

A prueba de agua.

A prueba de ambientes humedos.

- Recubrimiento PVC: 40 mils mínimo.
- Uretano PURPURA: 2 mils mínimo.
- Mangas en las entradas para un sellado hermético.
- Material del cuerpo y tapa: Aluminio libre de cobre inyectado a presión (diecast).
- " O " ring de Neopreno a prueba de humedad.
- Tornillo de tierra pasivado incluido.
- Rosca NPT para usarse con tubo conduit RIGIDO.
- Incluye cadena que sujeta la tapa al cuerpo.
- Fabricación en base a: UL 886, UL 1203.
CAN/CSA-C22.2 No. 30

Class. I, Div. 1 & 2, Groups B₀, C, D

Class. II, Div. 1, Groups E, F, G

Class. II, Div. 2, Groups F, G

Class. III.

NEMA 3, 4, 7 CD, 9 EFG

Explosionproof

Dust - Ignitionproof

Raintight

Wet Locations

- PVC coating: 40 mils minimum
- PURPLE Urethane: 2 mils minimum
- Pressure sealing sleeves on conduit openings.
- Diecast copper free aluminum.
- " O " ring Neoprene provide raintight fit.
- Green ground screw included.
- NPT threaded for use with RIGID conduit.
- Include chain to hold cover to the body.
- Manufactured in compliance with: UL 886, UL 1203.
CAN/CSA-C22.2 No. 30

USAR No. DE CODIGO PARA HACER PEDIDOS / TO ORDER USE CODE NUMBER

Figura Figure	Modelo Model	Salidas Hubs	Catálogo Catalog	Código Code	Medida nominal Hub size		Abertura Cover opening diameter		Volumen Volume		Peso x 100 Weight x 100		Pqt. Unit. Pzas.	Std. Pkg. Pzas.
					mm.	inch	mm.	inch	cm. ³	cu. in	Kg	Lb		
	GRE	1	GRE-0447-PC	04.08.2053.PC	12.7	1/2	83	3.27	246.0	15.0	57	124		24
			GRE-0448-PC	04.08.2054.PC	19.0	3/4	83	3.27	246.0	15.0	55	120		24
			GRE-0582-PC	04.08.2429.PC	25.4	1	83	3.27	300.0	18.31	69.5			17
			GRE-0587-PC	04.08.2430.PC	31.8	1 1/4	127	5.0	1259	76.8				4
			GRE-0598-PC	04.08.2431.PC	38.1	1 1/2	127	5.0	1259	76.8				4
			GRE-0603-PC	04.08.2432.PC	50.8	2	127	5.0	1389	84.8				4
	GRC	2	GRC-0443-PC	04.08.2049.PC	12.7	1/2	83	3.27	246.0	15.0	59	129		18
			GRC-0444-PC	04.08.2050.PC	19.0	3/4	83	3.27	246.0	15.0	57	124		18
			GRC-0556-PC	04.08.2433.PC	25.4	1	83	3.27	300.0	18.31	72	159		14
			GRC-0589-PC	04.08.2434.PC	31.8	1 1/4	127	5.0	1259	76.8	129	284		4
			GRC-0561-PC	04.08.2435.PC	38.1	1 1/2	127	5.0	1259	76.8	133	293		3
			GRC-0580-PC	04.08.2436.PC	50.8	2	127	5.0	1389	84.8	221	486		3

Especificaciones sujetas a cambio sin previo aviso. Specifications are subject to change without notice.

① Group B authorized only by
① Grupo B autorizado solo por

RAWELT, S.A. de C.V.





**RAWELT
PURPURA[®]
COAT**

**5.2 - CAJAS PARA AREAS PELIGROSAS. SERIE GR. LIBRE DE COBRE
CON RECUBRIMIENTO EXTERIOR DE PVC E INTERIOR DE URETANO PURPURA.**
**5.2 - HAZARDOUS LOCATION CONDUIT OUTLET BOXES. GR SERIES. COPPER FREE
ALUMINUM. WITH PVC COATING AND PURPLE URETHANE INNER COATING.**

Hoja: 2 / 3
Page:

FICHA TECNICA / TECHNICAL DATA
007-RW-125

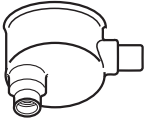
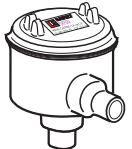
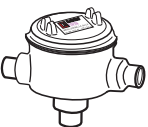
USAR No. DE CODIGO PARA HACER PEDIDOS / TO ORDER USE CODE NUMBER

Figura Figure	Modelo Model	Salidas Hubs	Catálogo Catalog	Código Code	Medida nominal Hub size		Abertura Cover opening diameter		Volumen Volume		Peso x 100 Weight x 100		Pqt. Unit. Pzas. Pcs.	Std. Pkg. Pzas. Pcs.		
					mm	inch.	mm	inch.	cm ³	cu. in	kg	Lb				
	GRL	2	GRL-0439-PC	04.08.2045.PC	12.7	1/2	83	3.27	246.0	15.0	57	124		20		
			GRL-0440-PC	04.08.2046.PC	19.0	3/4	83	3.27	246.0	15.0	61	134		20		
			GRL-0546-PC	04.08.2437.PC	25.4	1	83	3.27	300.0	18.31	68	150		14		
			GRL-0591-PC	04.08.2438.PC	31.8	1 1/4	127	5.0	1259	76.8	227	500		4		
			GRL-0558-PC	04.08.2439.PC	38.1	1 1/2	127	5.0	1259	76.8	219	482		4		
			GRL-0576-PC	04.08.2440.PC	50.8	2	127	5.0	1389	84.8	229	504		4		
	GRT	3	GRT-0441-PC	04.08.2047.PC	12.7	1/2	83	3.27	246.0	15.0	62	136		16		
			GRT-0442-PC	04.08.2048.PC	19.0	3/4	83	3.27	246.0	15.0	61	133		16		
			GRT-0547-PC	04.08.2441.PC	25.4	1	83	3.27	300.0	18.31	74	164		12		
			GRT-0593-PC	04.08.2442.PC	31.8	1 1/4	127	5.0	1259	76.8	237	523		3		
			GRT-0559-PC	04.08.2443.PC	38.1	1 1/2	127	5.0	1259	76.8	198	435		3		
			GRT-0578-PC	04.08.2444.PC	50.8	2	127	5.0	1389	84.8	221	486		3		
	GRX	4	GRX-0449-PC	04.08.2055.PC	12.7	1/2	83	3.27	246.0	15.0	60	131		16		
			GRX-0450-PC	04.08.2056.PC	19.0	3/4	83	3.27	246.0	15.0				16		
			GRX-0585-PC	04.08.2445.PC	25.4	1	83	3.27	300.0	18.31				75	165	10
			GRX-0595-PC	04.08.2446.PC	31.8	1 1/4	127	5.0	1259	76.8				241	531	3
			GRX-0601-PC	04.08.2447.PC	38.1	1 1/2	127	5.0	1259	76.8						3
			GRX-0606-PC	04.08.2448.PC	50.8	2	127	5.0	1389	84.8				230	506	3
	GRB	2	GRB-0445-PC	04.08.2051.PC	12.7	1/2	83	3.27	246.0	15.0	66	146		17		
			GRB-0446-PC	04.08.2052.PC	19.0	3/4	83	3.27	246.0	15.0				65	143	17
			GRB-0584-PC	04.08.2449.PC	25.4	1	83	3.27	300.0	18.31				70	153	14
			GRB-0597-PC	04.08.2450.PC	31.8	1 1/4	127	5.0	1259	76.8				124	273	4
			GRB-0600-PC	04.08.2451.PC	38.1	1 1/2	127	5.0	1259	76.8				214	471	4
			GRB-0605-PC	04.08.2452.PC	50.8	2	127	5.0	1389	84.8				230	506	4
	GREZ	2	GREZ-0466-PC	04.08.2063.PC	12.7	1/2	83	3.27	246.0	15.0	59	130		12		
			GREZ-0467-PC	04.08.2064.PC	19.0	3/4	83	3.27	246.0	15.0				55	120	12
			GREZ-0583-PC	04.08.2453.PC	25.4	1	83	3.27	300.0	18.31				70	153	
			GREZ-0588-PC	04.08.2454.PC	31.8	1 1/4	127	5.0	1259	76.8						
			GREZ-0599-PC	04.08.2455.PC	38.1	1 1/2	127	5.0	1259	76.8						
			GREZ-0604-PC	04.08.2456.PC	50.8	2	127	5.0	1389	84.8						
	GRCZ	3	GRCZ-0464-PC	04.08.2061.PC	12.7	1/2	83	3.27	246.0	15.0	64	140		10		
			GRCZ-0465-PC	04.08.2062.PC	19.0	3/4	83	3.27	246.0	15.0				60	131	10
			GRCZ-0557-PC	04.08.2457.PC	25.4	1	83	3.27	300.0	18.31				198	435	
			GRCZ-0590-PC	04.08.2458.PC	31.8	1 1/4	127	5.0	1259	76.8						
			GRCZ-0562-PC	04.08.2459.PC	38.1	1 1/2	127	5.0	1259	76.8						
			GRCZ-0581-PC	04.08.2460.PC	50.8	2	127	5.0	1389	84.8						
	GRLZ	3	GRLZ-0460-PC	04.08.2057.PC	12.7	1/2	83	3.27	246.0	15.0	63	139		10		
			GRLZ-0461-PC	04.08.2058.PC	19.0	3/4	83	3.27	246.0	15.0				60	131	10
			GRLZ-0573-PC	04.08.2461.PC	25.4	1	83	3.27	300.0	18.31						
			GRLZ-0592-PC	04.08.2462.PC	31.8	1 1/4	127	5.0	1259	76.8						
			GRLZ-0574-PC	04.08.2463.PC	38.1	1 1/2	127	5.0	1259	76.8						
			GRLZ-0577-PC	04.08.2464.PC	50.8	2	127	5.0	1389	84.8						

Especificaciones sujetas a cambio sin previo aviso. Specifications are subject to change without notice..

RAWELT, S.A. de C.V.

**RAWELT
PURPURA[®] COAT**



**5.2 - CAJAS PARA AREAS PELIGROSAS. SERIE GR. LIBRE DE COBRE
CON RECUBRIMIENTO EXTERIOR DE PVC E INTERIOR DE URETANO PURPURA.
HAZARDOUS LOCATIONS CONDUIT OUTLET BOXES. GR SERIES. COPPER FREE
ALUMINUM. WITH PVC EXTERIOR COATING AND PURPLE URETHANE ON THE INSIDE.**

Hoja: 3 / 3
Page:

FICHA TECNICA / TECHNICAL DATA

007-RW-125

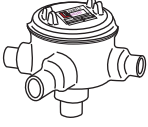
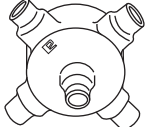
USAR No. DE CODIGO PARA HACER PEDIDOS / TO ORDER USE CODE NUMBER

Figura Figure	Modelo Model	Salidas Hubs	Catálogo Catalog	Código Code	Medida nominal Hub size		Abertura Cover opening diameter		Volumen Volume		Peso x 100 Weight x 100		Pqt. Unit. Pzas. Pcs.	Std. Pkg. Pzas. Pcs.	
					mm	inch.	mm	inch.	cm ³	cu. in	kg	Lb			
	GRTZ	4	GRTZ-0462-PC	04.08.2059.PC	12.7	1/2	83	3.27	246.0	15.0	64	141		8	
			GRTZ-0463-PC	04.08.2060.PC	19.0	3/4	83	3.27	246.0	15.0					8
			GRTZ-0555-PC	04.08.2465.PC	25.4	1	83	3.27	300.0	18.31					
			GRTZ-0594-PC	04.08.2466.PC	31.8	1 1/4	127	5.0	1259	76.8					
			GRTZ-0560-PC	04.08.2467.PC	38.1	1 1/2	127	5.0	1259	76.8					
			GRTZ-0579-PC	04.08.2468.PC	50.8	2	127	5.0	1389	84.8					
	GRXZ	5	GRXZ-0468-PC	04.08.2065.PC	12.7	1/2	83	3.27	246.0	15.0				8	
			GRXZ-0469-PC	04.08.2066.PC	19.0	3/4	83	3.27	246.0	15.0					8
			GRXZ-0586-PC	04.08.2469.PC	25.4	1	83	3.27	300.0	18.31					
			GRXZ-0596-PC	04.08.2470.PC	31.8	1 1/4	127	5.0	1259	76.8					
			GRXZ-0602-PC	04.08.2471.PC	38.1	1 1/2	127	5.0	1259	76.8					
			GRXZ-0607-PC	04.08.2472.PC	50.8	2	127	5.0	1389	84.8					
Figura Figure	Catálogo Catalog	Código Code	Diámetro interior Inside diameter		Sección Section										
			mm	inch.	mm	inch.									
	EA-0545	04.05.0545	75.87	2.987	2.62	0.103							10		
	EA-2325	04.05.2325	129.77	5.109	3.53	0.139							10		
			Descripción / Description												
	GR-0451.PC	04.17.3242.PC	Tapa GR 12.7 a 25.4 (1/2 a 1). M 85 x 2												81
	GR-0575.PC	04.17.3243.PC	Tapa GR 31.8 a 50.8 (1 1/4 a 2). M 136.7 x 2.5												32

Certificaciones / Compliances:



Expediente/File No. LR 105795-2
Expediente/File No. LR 105795-7



Expediente/File No. E181329

Especificaciones sujetas a cambio sin previo aviso. Specifications are subject to change without notice.

RAWELT, S.A. de C.V.

**RAWELT
PURPURA[®]
COAT**

APLICACION

RAWELT PURPURA COAT® se aplica en todo tipo de cajas de registro eléctrico, series: oval , rectangular, cuadrada, a prueba de explosión, sellos, tubería de aluminio o de acero, luminarias y todos sus accesorios.

RAWELT PURPURA COAT® es un recubrimiento uniforme de PVC (cloruro de polivinilo). Con propiedades de dureza, tensión, elongación y características dieléctricas que hacen de este recubrimiento, la protección mas efectiva contra la corrosión provocada por ambientes altamente corrosivos, como son:

- Rastros
- Refinerías de petróleo
- Plataformas petroleras
- Plantas químicas
- Torres de enfriamiento
- Plantas procesadoras de alimentos
- Plantas de tratamiento de aguas
- Plantas de fertilizantes
- Y cualquier tipo de instalación con condiciones severas de ambiente.

RESANADORES



PVC



URETANO



CARACTERÍSTICAS TÉCNICAS

Tanto los tubos como coples, nipples y diferentes accesorios de hierro, se galvanizan en caliente (hot dipped galvanized). Están fabricados conforme a los requerimientos de **American National Standard C80.1, Underwriters Laboratories Inc. UL6 y Canadian Standards Association C22.2 #45**. El interior de los tubos así como las roscas, y las partes donde no se aplica PVC, se recubren por una capa de **uretano púrpura** de 2 mil (0.002") 0.05 milímetros. Los espesores del recubrimiento de PVC no son menores de 1.0 mm 40 mil (0.040"). Todas las entradas de las cajas de registro están provistas de una manga, de longitud igual o mayor al diámetro del tubo hasta 50.8 mm (2"); esto con el fin de asegurar un perfecto sellado entre caja y tubos.

RAWELT PURPURA COAT® se aplica bajo estricto control de calidad. Todos los accesorios recubiertos están fabricados en base a normas de **Underwriters Laboratories Inc. UL, y Canadian Standards Association CSA**.

El recubrimiento cumple con los estándares de **NEMA. RN-1-2005**.

RAWELT aplica sus propias pruebas de carácter destructivo como son pruebas:

- Hidrostática sobre la serie GR para áreas peligrosas
- De tensión y compactación sobre la serie oval.
- Las aleaciones son escrupulosamente analizadas mediante el proceso de absorción atómica.
- Control estadístico de proceso de maquinado y una supervisión periódica de **UNDERWRITERS LABORATORIES INC. y CANADIAN STANDARDS ASSOCIATION** hacen de RAWELT

PURPURA COAT® un producto altamente confiable.

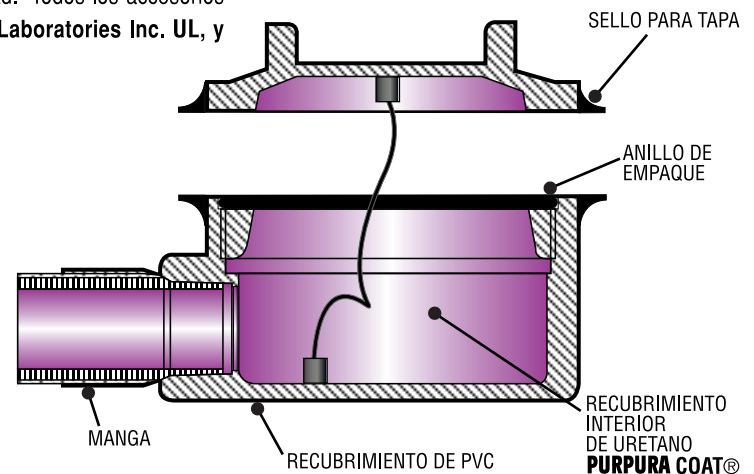

Fabricante:

RAWELT, S.A. de C.V.

Distribuidor para México:

BASCULAS REVUELTA, S.A. de C.V.

27020 Torreón, Coah., México.

Tel.: (871) 747-4747 Fax: (871) 747-4748

E-mail: rawelt_trc@revuelta.com.mx

www.rawelt.com.mx

Distribuidor para el extranjero:

EXPORTEK, S.A. de C.V.

27020 Torreón, Coah., México.

Tel.: (52)(871) 747-47-98 Fax: (52)(871) 747-47-99

E-mail: exportek_trc@revuelta.com.mx

INYECTADOS



Una División del Grupo **REVUELTA**

Dureza: 75 - 85 Shore A

Resistencia dieléctrica: 325 Volts / Mil

Resistencia a la tensión: 2000psi

Elongación: 200 %

Intemperismo: 1000 horas Cámara Atlas Weatherometer. (Rayos ultravioleta y humedad).

Flamabilidad: El **PVC** se quemará si se somete a temperaturas prolongadas arriba de 205°C (400 °f) contiene retardante de fuego.

Temperatura de cristalización: -15 °C (5 °f)

Toxicidad: Una exposición prolongada a temperaturas mayores de 93 °C (200 °f), o la exposición al fuego, pueden causar emisiones que podrían ser peligrosas para las personas.

Prueba de adherencia: Usando una navaja con buen filo, hacer en el recubrimiento dos cortes paralelos con separación de 12.7 mm, (1/2"). Hacer dos cortes transversales cruzando los dos cortes anteriores con la misma separación. Levantar con la navaja una esquina del cuadro formado y jalarlo con unas pinzas tratando de desprenderlo. Como resultado, quedará parte del recubrimiento adherido a la pieza ó se romperá el cuadro, esto indica una adherencia extraordinaria.

El recubrimiento del **PVC** se aplica con 1 mm (40 mil) de espesor mínimo.

Todos los tornillos utilizados en las piezas recubiertas de **PVC** son de acero inoxidable y encapsulados.

Especificaciones sujetas a cambio sin previo aviso. Specifications are subject to change without notice.

TABLA DE RESISTENCIA QUIMICA DEL RECUBRIMIENTO

DE PVC.

FICHA TECNICA / TECHNICAL DATA

007-RW-212

SOLUCIONES	CONCENTRACION	TEMP. C	EXPOSICION RECOMENDADA PARA			SOLUCIONES	CONCENTRACION	TEMP. C	EXPOSICION RECOMENDADA PARA		
			HUMOS	SALPICADURAS	INMERS.				HUMOS	SALPICADURAS	INMERS.
Aceite de coco	Saturado	31.9	SI	SI	SI	Cloruro férrico	45%	48.4	SI	SI	SI
Aceites minerales	Cualquiera	31.9	SI	SI	SI	Cloruro de potasio	Saturado	70.4	SI	SI	SI
Aceite de ricino	Cualquiera	31.9	SI	SI	SI	Cloruro de sodio	Saturado	70.4	SI	SI	SI
Aceite de semilla de algodón	Saturado	31.9	SI	SI	SI	Cuprocianuro de potasio	Saturado	64.9	SI	SI	SI
Acetato de níquel	Saturado	70.4	SI	SI	SI	Dicromato de potasio	Saturado	70.4	SI	SI	SI
Acido acético	10%	48.4	NO	NO	NO	Dicromato de sodio	Saturado	70.4	SI	SI	SI
Acidos arsénicos	Cualquiera	64.9	SI	SI	SI	Etilenglicol	Cualquiera	31.9	NO	NO	NO
Acido benzoico	Saturado	70.4	SI	SI	SI	Fenol	Saturado	48.4	NO	NO	NO
Acido carbónico	Saturado	70.4	SI	SI	SI	Formaldehido	37%	48.4	SI	SI	SI
Acido clorhídrico	10%	48.4	SI	SI	SI	Fosfato de disodio	Saturado	70.4	SI	SI	SI
Acido clorhídrico	21 1/2%	48.4	SI	SI	SI	Fosfato de trisodio	Saturado	64.9	SI	SI	SI
Acido clorhídrico	37 1/2%	48.4	SI	SI	NO	Glicerina	Cualquiera	31.9	SI	SI	SI
Acido clorhídrico	Saturado	31.9	SI	SI	NO	Glucosa	Cualquiera	64.9	SI	SI	SI
Acido cítrico	Saturado	70.4	SI	SI	SI	Hidroquinona	Cualquiera	31.9	SI	SI	SI
Acido fórmico	85%	37.4	NO	NO	NO	Hidróxido de amonio	28%	48.4	SI	SI	SI
Acido fosfórico	75%	64.9	SI	SI	SI	Hidróxido de amonio	10%	48.4	SI	SI	SI
Acido fosfórico	85%	48.4	SI	SI	SI	Hidróxido de sodio	10%	64.9	SI	SI	NO
Acido fluobórico	Cualquiera	64.9	SI	SI	SI	Hidróxido de sodio	35%	48.4	SI	SI	NO
Acido fluorhídrico	4%	59.4	SI	SI	NO	Hidróxido de sodio	73%	70.4	NO	NO	NO
Acido fluorhídrico	10%	48.4	SI	SI	NO	Hipoclorito de calcio	Saturado	48.4	SI	SI	SI
Acido fluorhídrico	48%	48.4	SI	SI	NO	Hipocloruro de potasio	Saturado	31.9	SI	SI	NO
Acido gálico	Saturado	64.9	SI	SI	SI	Hipocloruro de sodio	Saturado	31.9	SI	SI	NO
Acido láctico	50%	48.4	SI	SI	SI	Licor blanco	15%	48.4	SI	SI	NO
Acido láctico	Cualquiera	31.9	SI	SI	SI	(NaOH, Na2S, Na2CO3)	31.9	SI	SI	SI	SI
Acido málico	Cualquiera	31.9	SI	SI	SI	Licor negro					
Acido nítrico	35%	48.4	SI	SI	SI	(NaOH, Na2S, Na2CO3, Na2SO3)	Saturado	31.9	SI	SI	SI
Acido nítrico	40%	31.9	SI	SI	SI	Limpiadores alcalinos	70.4	SI	SI	SI	SI
Acido nítrico	60%	48.4	SI	SI	NO	Peróxido de hidrógeno	30%	48.4	SI	SI	SI
Acido nítrico/ Dicromato de sodio/agua	16%/13%/71%	53.9	SI	SI	SI	Potasa cáustica	35%	48.4	SI	SI	SI
Acido nítrico/ Acido fluorhídrico	15%/4%	59.4	SI	SI	SI	Potasa cáustica	10%	64.9	SI	SI	SI
Acido oléico	Cualquiera	31.9	SI	SI	SI	Sales de níquel	Saturado	70.4	SI	SI	SI
Acido oxálico	Saturado	48.4	SI	SI	SI	Solución electrolítica					
Acido sulfúrico	15%	48.4	SI	SI	SI	ácida de cobre	Cualquiera	70.4	SI	SI	SI
Acido sulfúrico		70.4	SI	SI	SI	Solución electrolítica de cadmio	64.9	SI	SI	SI	SI
Acido sulfúrico	50%	48.4	SI	SI	SI	Solución electrolítica					
Acido sulfúrico	70%	31.9	SI	SI	SI	de cianuro de cobre	Cualquiera	70.4	SI	SI	SI
Acido sulfúrico	98%	37.4	SI	NO	NO	(Alta velocidad)	Saturado	81.4	SI	SI	SI
Acido sulfuroso	2%	48.4	SI	SI	SI	(Cianuros alcalinos)	Cualquiera	70.4	SI	SI	SI
Acido sulfuroso	6%	48.4	SI	SI	NO	Solución electrolítica de cromo	Saturado	64.9	SI	SI	SI
Acido tánico	Saturado	31.9	SI	SI	SI	Solución electrolítica de estaño	Cualquiera	64.9	SI	SI	SI
Acido tartárico	Saturado	31.9	SI	SI	SI	Solución electrolítica de indio	Cualquiera	64.9	SI	SI	SI
Agua	Saturado	70.4	SI	SI	SI	Solución electrolítica de latón	Saturado	70.4	SI	SI	SI
Agua de bromo	Saturado	48.4	SI	SI	NO	Solución electrolítica de níquel	Cualquiera	70.4	SI	SI	SI
Agua de cloro	Saturado	31.9	SI	SI	SI	Solución electrolítica de oro	Saturado	64.9	SI	SI	SI
Alcohol amílico	Cualquiera	31.9	NO	NO	NO	Solución electrolítica de plata	Cualquiera	64.9	SI	SI	SI
Alcohol butílico	Cualquiera	31.9	SI	SI	NO	Solución electrolítica de plomo	Saturado	64.9	SI	SI	SI
Alcohol etílico	Cualquiera	31.9	SI	SI	SI	Solución electrolítica de rodio					
Alcohol metílico	Saturado	64.9	SI	SI	NO	Solución electrolítica de zinc	35%	70.4	SI	SI	SI
Alcohol propílico	Saturado	70.4	SI	SI	SI	Sosa cáustica	10%	48.4	SI	SI	SI
Alumbres	Saturado	70.4	SI	SI	SI	Sosa cáustica	Saturado	64.9	SI	SI	SI
Antimonato de potasio	Saturado	64.9	SI	SI	SI	Sulfato ácido de potasio	Saturado	64.9	SI	SI	SI
Antimonato de sodio	Saturado	64.9	SI	SI	SI	Sulfato ácido de sodio	Saturado	70.4	SI	SI	SI
Bicarbonato de sodio	Saturado	70.4	SI	SI	SI	Sulfato de aluminio	Saturado	70.4	SI	SI	SI
Bisulfuro de calcio	Cualquiera	64.9	SI	SI	SI	Sulfato de amonio	Saturado	70.4	SI	SI	SI
Bisulfuro de potasio	Saturado	31.9	SI	SI	SI	Sulfato de cobre	Saturado	70.4	SI	SI	SI
Bisulfuro de sodio	Saturado	31.9	SI	SI	SI	Sulfato ferroso	Saturado	64.9	SI	SI	SI
Caseina	Cualquiera	31.9	SI	SI	SI	Sulfato de zinc	Saturado	70.4	SI	SI	SI
Cianuro de potasio	Saturado	70.4	SI	SI	SI	Sulfuro de bario	Saturado	70.4	SI	SI	SI
Cianuro de sodio	Saturado	70.4	SI	SI	SI	Sulfuro de hidrógeno	Saturado	48.4	SI	SI	SI
Cloruro de aluminio	Saturado	70.4	SI	SI	SI	Sulfuro de potasio	Saturado	64.9	SI	SI	SI
Cloruro de amonio	Saturado	70.4	SI	SI	SI	Sulfuro de sodio	Saturado	64.9	SI	SI	SI
Cloruro de calcio	Saturado	70.4	SI	SI	SI	Tiocianato de amonio	Saturado	70.4	SI	SI	SI
Cloruro de cobre (cúprico)	Saturado	70.4	SI	SI	SI	Tiosulfato de potasio	Saturado	64.9	SI	SI	SI
Cloruro de estaño acuoso (estañoso o estánico)	Saturado	64.9	SI	SI	SI	Tiosulfato de sodio	Saturado	64.9	SI	SI	SI
						Trietanolamina	Cualquiera	64.9	SI	SI	SI
						Jabones		31.9	SI	SI	SI

Dependiendo de factores como instalación y mantenimiento, esta tabla se deberá usar solo como una guía, sin constituir una garantía.

Especificaciones sujetas a cambio sin previo aviso. Specifications are subject to change without notice.

RAWELT, S.A. de C.V.

Una División del Grupo **REVUELTA**



TABLA DE RESISTENCIA QUIMICA DEL RECUBRIMIENTO

INTERIOR DE URETANO PURPURA.

Hoja: 4 / 4
Page:

FICHA TECNICA / TECHNICAL DATA

007-RW-212

SOLUCIONES	CONCENTRACION	TEMP. C	EXPOSICION RECOMENDADA PARA			SOLUCIONES	CONCENTRACION	TEMP. C	EXPOSICION RECOMENDADA PARA		
			HUMOS	SALPICADURAS	INMERS.				HUMOS	SALPICADURAS	INMERS.
Aceite de coco	Saturado	23.6	SI	SI	SI	Cloruro férrico	45%	23.6	SI	SI	NO
Aceites minerales	Cualquiera	23.6	SI	SI	SI	Cloruro de potasio	Saturado	23.6	SI	SI	NO
Aceite de ricino	Cualquiera	23.6	SI	SI	SI	Cloruro de sodio	Saturado	23.6	SI	SI	NO
Aceite de semilla de algodón	Saturado	23.6	SI	SI	SI	Cuprocianuro de potasio	Saturado	23.6	SI	SI	NO
Acetato de níquel	Saturado	23.6	SI	SI	NO	Dicromato de potasio	Saturado	23.6	SI	SI	NO
Acido acético	10%	23.6	SI	SI	NO	Dicromato de sodio	Saturado	23.6	SI	SI	NO
Acidos arsénicos	Cualquiera	23.6	SI	SI	NO	Etilenglicol	Cualquiera	23.6	SI	SI	SI
Acido benzoico	Saturado	23.6	SI	SI	NO	Fenol	Saturado	23.6	SI	SI	NO
Acido carbónico	Saturado	23.6	SI	SI	NO	Formaldehido	37%	23.6	SI	SI	NO
Acido clorhídrico	10%	23.6	SI	SI	NO	Fosfato de disodio	Saturado	23.6	SI	SI	NO
Acido clorhídrico	21 1/2%	23.6	SI	SI	NO	Fosfato de trisodio	Saturado	23.6	SI	SI	NO
Acido clorhídrico	37 1/2%	23.6	SI	SI	NO	Glicerina	Cualquiera	23.6	SI	SI	SI
Acido clorhídrico	37 1/2%	23.6	SI	SI	NO	Glucosa	Cualquiera	23.6	SI	SI	SI
Acido cítrico	Saturado	23.6	SI	SI	NO	Hydroquinona	Cualquiera	23.6	SI	SI	NO
Acido fórmico	85%	23.6	SI	SI	NO	Hidróxido de amonio	28%	23.6	SI	SI	NO
Acido fosfórico	75%	23.6	SI	SI	NO	Hidróxido de amonio	10%	23.6	SI	SI	NO
Acido fosfórico	85%	23.6	SI	SI	NO	Hidróxido de sodio	10%	23.6	SI	SI	NO
Acido fluobórico	Cualquiera	23.6	SI	SI	NO	Hidróxido de sodio	35%	23.6	SI	SI	NO
Acido fluorhídrico	4%	23.6	SI	SI	NO	Hidróxido de sodio	73%	23.6	SI	SI	NO
Acido fluorhídrico	10%	23.6	SI	SI	NO	Hipoclorito de calcio	Saturado	23.6	SI	SI	NO
Acido fluorhídrico	48%	23.6	SI	SI	NO	Hipocloruro de potasio	Saturado	23.6	SI	SI	NO
Acido gálico	Saturado	23.6	SI	SI	NO	Hipocloruro de sodio	Saturado	23.6	SI	SI	NO
Acido láctico	50%	23.6	SI	SI	NO	Hipocloruro de sodio	15%	23.6	SI	SI	NO
Acido láctico	Cualquiera	23.6	SI	SI	NO	Licor blanco (NaOH, Na2S, Na2CO3)		23.6	SI	SI	NO
Acido málico	Cualquiera	23.6	SI	SI	NO	Licor negro (NaOH, Na2S, Na2CO3, Na2SO3)	Saturado	23.6	SI	SI	NO
Acido nítrico	35%	23.6	SI	SI	NO	Limpiadores alcalinos	23.6	SI	SI	SI	NO
Acido nítrico	40%	23.6	SI	SI	NO	Peróxido de hidrógeno	30%	23.6	SI	SI	NO
Acido nítrico	60%	23.6	SI	SI	NO	Potasa cáustica	35%	23.6	SI	SI	NO
Acido nítrico/ Dicromato de sodio/agua	16%/13%/71%	23.6	SI	SI	NO	Potasa cáustica	10%	23.6	SI	SI	NO
Acido nítrico/ Acido fluorhídrico	15%/4%	23.6	SI	SI	NO	Sales de níquel	Saturado	23.6	SI	SI	NO
Acido oléico	Cualquiera	23.6	SI	SI	NO	Solución electrolítica					
Acido oxálico	Saturado	23.6	SI	SI	NO	ácida de cobre	Cualquiera	23.6	SI	SI	NO
Acido sulfúrico	15%	23.6	SI	SI	NO	Solución electrolítica de cadmio		23.6	SI	SI	NO
Acido sulfúrico		23.6	SI	SI	NO	Solución electrolítica de cianuro de cobre	Cualquiera	23.6	SI	SI	NO
Acido sulfúrico	50%	23.6	SI	SI	NO	(Alta velocidad)	Cualquiera	23.6	SI	SI	NO
Acido sulfúrico	70%	23.6	SI	SI	NO	(Cianuros alcalinos)	Saturado	23.6	SI	SI	NO
Acido sulfúrico	98%	23.6	SI	SI	NO	Solución electrolítica de cromo	Cualquiera	23.6	SI	SI	NO
Acido sulfuroso	2%	23.6	SI	SI	NO	Solución electrolítica de estaño	Cualquiera	23.6	SI	SI	NO
Acido sulfuroso	6%	23.6	SI	SI	NO	Solución electrolítica de indio	Cualquiera	23.6	SI	SI	NO
Acido tánico	Saturado	23.6	SI	SI	NO	Solución electrolítica de latón	Saturado	23.6	SI	SI	NO
Acido tartárico	Saturado	23.6	SI	SI	NO	Solución electrolítica de níquel	Cualquiera	23.6	SI	SI	NO
Agua	Saturado	23.6	SI	SI	NO	Solución electrolítica de oro	Saturado	23.6	SI	SI	NO
Agua de bromo	Saturado	23.6	SI	SI	NO	Solución electrolítica de plata	Cualquiera	23.6	SI	SI	NO
Agua de cloro	Saturado	23.6	SI	SI	NO	Solución electrolítica de plomo	Saturado	23.6	SI	SI	NO
Alcohol amílico	Cualquiera	23.6	SI	SI	SI	Solución electrolítica de rodio		23.6	SI	SI	NO
Alcohol butílico	Cualquiera	23.6	SI	SI	NO	Solución electrolítica de zinc	35%	23.6	SI	SI	NO
Alcohol etílico	Cualquiera	23.6	SI	SI	NO	Sosa cáustica	10%	23.6	SI	SI	NO
Alcohol metílico	Cualquiera	23.6	SI	SI	NO	Sosa cáustica	Saturado	23.6	SI	SI	NO
Alcohol propílico	Saturado	23.6	SI	SI	NO	Sulfato ácido de potasio	Saturado	23.6	SI	SI	NO
Alumbres	Saturado	23.6	SI	SI	NO	Sulfato ácido de sodio	Saturado	23.6	SI	SI	NO
Antimonato de potasio	Saturado	23.6	SI	SI	NO	Sulfato de aluminio	Saturado	23.6	SI	SI	NO
Antimonato de sodio	Saturado	23.6	SI	SI	NO	Sulfato de amonio	Saturado	23.6	SI	SI	NO
Bicarbonato de sodio	Saturado	23.6	SI	SI	NO	Sulfato de cobre	Saturado	23.6	SI	SI	NO
Bisulfuro de calcio	Cualquiera	23.6	SI	SI	NO	Sulfato ferroso	Saturado	23.6	SI	SI	NO
Bisulfuro de potasio	Saturado	23.6	SI	SI	NO	Sulfato de zinc	Saturado	23.6	SI	SI	NO
Bisulfuro de sodio	Saturado	23.6	SI	SI	NO	Sulfuro de bario	Saturado	23.6	SI	SI	NO
Caseína	Cualquiera	23.6	SI	SI	NO	Sulfuro de hidrógeno	Saturado	23.6	SI	SI	NO
Cianuro de potasio	Saturado	23.6	SI	SI	NO	Sulfuro de potasio	Saturado	23.6	SI	SI	NO
Cianuro de sodio	Saturado	23.6	SI	SI	NO	Sulfuro de sodio	Saturado	23.6	SI	SI	NO
Cloruro de aluminio	Saturado	23.6	SI	SI	NO	Tiocianato de amonio	Saturado	23.6	SI	SI	NO
Cloruro de amonio	Saturado	23.6	SI	SI	NO	Tiosulfato de potasio	Saturado	23.6	SI	SI	NO
Cloruro de calcio	Saturado	23.6	SI	SI	NO	Tiosulfato de sodio	Saturado	23.6	SI	SI	NO
Cloruro de cobre (cúprico)	Saturado	23.6	SI	SI	NO	Trietanolamina	Cualquiera	23.6	SI	SI	NO
Cloruro de estaño acuoso (estañoso o estánico)	Saturado	23.6	SI	SI	NO	Jabones		23.6	SI	SI	NO

Dependiendo de factores como instalación y mantenimiento, esta tabla se deberá usar solo como una guía, sin constituir una garantía.

Especificaciones sujetas a cambio sin previo aviso. Specifications are subject to change without notice..

RAWELT, S.A. de C.V.

Una División del Grupo **REVUELTA**



Cotización/Quotation Plazo de embarque* / Shipment exw* :

Pedido No./Purchase order :

Our ref.:

Fecha/Date: Vendedor/Salesman: No.

Facturar a/Invoice to: RFC:

Ordenado por/Ordered by: Tel. () Fax ()

Dirección/Address:

C.P./Zip: Lugar/City/Country:

Consignar a/Ship to:

Embarcar: Camión x Cobrar Pagado Paquete

Cond. de Pago/Terms:

Cond. de Venta/Sale conditions: L.P.:

5.2 - SERIE GR-PC. CAJAS PARA AREAS PELIGROSAS. CON PVC/HAZARDOUS LOCATION CONDUIT OULET BOXES. WITH PVC COATING.

Figura Figure	Código Code	Medida nominal Hub size		Std. Pkg. Pzas. Pcs.	Cantidad Qty.	Figura Figure	Código Code	Medida nominal Hub size		Pqt. Unit. Pzas. Pcs.	Std. Pkg. Pzas. Pcs.	Cantidad Qty.
		mm	inch					mm	inch			
 GRE	04.08.2053.PC	12.7	1/2	24		 GREZ	04.08.2063.PC	12.7	1/2		12	
	04.08.2054.PC	19.0	3/4	24			04.08.2064.PC	19.0	3/4		12	
	04.08.2429.PC	25.4	1	17			04.08.2453.PC	25.4	1			
	04.08.2430.PC	32.0	1 1/4	4			04.08.2454.PC	32.0	1 1/4			
	04.08.2431.PC	38.0	1 1/2	4			04.08.2455.PC	38.0	1 1/2			
	04.08.2432.PC	50.8	2	4			04.08.2456.PC	50.8	2			
 GRC	04.08.2049.PC	12.7	1/2	18		 GRCZ	04.08.2061.PC	12.7	1/2		10	
	04.08.2050.PC	19.0	3/4	18			04.08.2062.PC	19.0	3/4		10	
	04.08.2433.PC	25.4	1	14			04.08.2457.PC	25.4	1			
	04.08.2434.PC	32.0	1 1/4	4			04.08.2458.PC	32.0	1 1/4			
	04.08.2435.PC	38.0	1 1/2	3			04.08.2459.PC	38.0	1 1/2			
	04.08.2436.PC	50.8	2	3			04.08.2460.PC	50.8	2			
 GRL	04.08.2045.PC	12.7	1/2	20		 GRLZ	04.08.2057.PC	12.7	1/2		10	
	04.08.2046.PC	19.0	3/4	20			04.08.2058.PC	19.0	3/4		10	
	04.08.2437.PC	25.4	1	14			04.08.2461.PC	25.4	1			
	04.08.2438.PC	32.0	1 1/4	4			04.08.2462.PC	32.0	1 1/4			
	04.08.2439.PC	38.0	1 1/2	4			04.08.2463.PC	38.0	1 1/2			
	04.08.2440.PC	50.8	2	4			04.08.2464.PC	50.8	2			
 GRT	04.08.2047.PC	12.7	1/2	16		 GRTZ	04.08.2059.PC	12.7	1/2		8	
	04.08.2048.PC	19.0	3/4	16			04.08.2060.PC	19.0	3/4		8	
	04.08.2441.PC	25.4	1	12			04.08.2465.PC	25.4	1			
	04.08.2442.PC	32.0	1 1/4	3			04.08.2466.PC	32.0	1 1/4			
	04.08.2443.PC	38.0	1 1/2	3			04.08.2467.PC	38.0	1 1/2			
	04.08.2444.PC	50.8	2	3			04.08.2468.PC	50.8	2			
 GRX	04.08.2055.PC	12.7	1/2	16		 GRXZ	04.08.2065.PC	12.7	1/2		8	
	04.08.2056.PC	19.0	3/4	16			04.08.2066.PC	19.0	3/4		8	
	04.08.2445.PC	25.4	1	10			04.08.2469.PC	25.4	1			
	04.08.2446.PC	32.0	1 1/4	3			04.08.2470.PC	32.0	1 1/4			
	04.08.2447.PC	38.0	1 1/2	3			04.08.2471.PC	38.0	1 1/2			
	04.08.2448.PC	50.8	2	3			04.08.2472.PC	50.8	2			
 GRB	04.08.2051.PC	12.7	1/2	17		 GASKET	04.05.0545	75.87	2.62	10		
	04.08.2052.PC	19.0	3/4	17			04.05.2325	129.77	3.53	10		
	04.08.2449.PC	25.4	1	14								
	04.08.2450.PC	32.0	1 1/4	4								
	04.08.2451.PC	38.0	1 1/2	4								
	04.08.2452.PC	50.8	2	4								

Expediente
 Control
 Embarques
 Almacén
 Producción

- Antes de fincar el pedido en firme, favor de confirmar con fábrica el plazo de embarque definitivo.
- Before place your order, please confirm with RAWELT definitive date of shipment.

**5.3 - CAJAS DE JALADO A 90° A PRUEBA DE EXPLOSION. SERIE GRO.
CON TAPA. LIBRE DE COBRE.**

**5.3 - EXPLOSIONPROOF CONDUIT 90° PULLING OUTLET BOXES. GRO SERIES.
WITH COVER. COPPER FREE ALUMINUM.**

Hoja: 1 / 1
Page:

FICHA TECNICA / TECHNICAL DATA

007 - RW -347

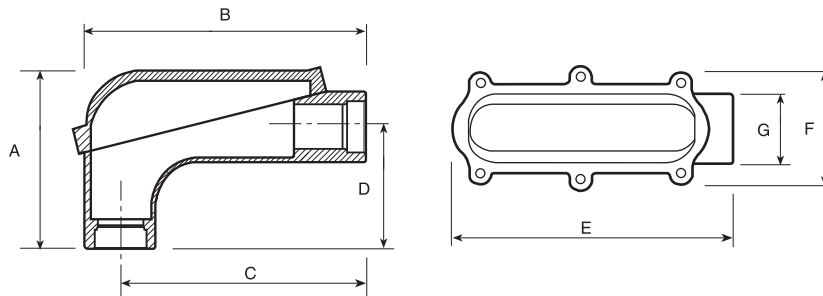

• Caja GRO diseñada para jalado a 90° de cables eléctricos de grueso calibre sin dañar el aislamiento ya que la caja y tapa cuentan con gran capacidad interior que puede alojar la curvatura del cable.

* **Clase I**, Div. 1 y 2, grupos B, C, D.

Clase II, Div. 1, grupos E, F, G.

Clase II, Div. 2, grupos F, G.

Clase III

Clase I Zona 2/ Grupos II B, II A

NEMA 3, 4 X, 7 CD, 9 EFG.

A prueba de explosión.

A prueba de polvos inflamables.

A prueba de agua.

A prueba de ambientes húmedos.

• Material del cuerpo y tapa: Aluminio libre de cobre inyectado a presión (diecast).

• Acabados: Pintura electrostática epoxica/políester polimerizado.

• Rosca NPT para usarse con tubo conduit RIGIDO.

• Fabricación en base a: UL 886, UL 1203.

CAN/CSA-C22.2 No. 30

• Tapa sujeta con gruesos tornillos hexagonales al cuerpo.

• GRO 90° pulling outlet box designed to pull heavy conductors with no damage to the installation, for the large chamber created by the box and cover.

* **Class I**, Div. 1 & 2, Groups B, C, D.

Class II, Div. 1, Groups E, F, G.

Class II, Div. 2, Groups F, G.

Class III

Class I Zone 2 / Groups II B, II A

NEMA 3, 4 X, 7 CD, 9 EFG.

Explosionproof

Dust - Ignitionproof

Raintight

Wet Locations

Material:

• Body and cover: Diecast copper free aluminum.

• Finish: Electrostatic powder epoxy/polyester coating.

• NPT threaded for use with RIGID conduit.

• Manufactured in compliance with: UL 886, UL 1203.

CAN/CSA-C22.2 No. 30

• Cover bolted to the box with heavy hexagonal bolts

USAR No. DE CODIGO PARA HACER PEDIDOS / TO ORDER USE CODE NUMBER

Figura Figure	Modelo Model	Catalogo Catalog	Codigo Code	Medida nominal Hub size		Peso x 100 pzas. Weight x 100 pcs.		Std. Pkg. Pzas. Pcs.
				mm	inch.	kg	Lb	
	GRO	GRO-3885	04.30.3885	12.7	1/2	59.5	130.9	10
		GRO-3886	04.30.3886	19.0	3/4	57.0	125.4	10
		GRO-3887	04.30.3887	25.4	1	104.5	229.9	12
		GRO-3888	04.30.3888	31.8	1 1/4	94.0	206.8	12
		GRO-3889	04.30.3889	38.1	1 1/2	251.5	553.3	2
		GRO-3890	04.30.3890	50.8	2	227.5	500.5	2
		GRO-4095	04.30.4095	63.5	2 1/2			
		GRO-4096	04.30.4096	76.2	3			

DIMENSIONES / DIMENSIONS

Medida Size	A		B		C		D		E		F		G	
	mm	inch	mm	inch	mm	inch	mm	inch	mm	inch	mm	inch	mm	inch
12.7 (1/2) - 19.0 (3/4)	106	4.17	159	6.25	135	5.31	67	2.63	160	6.30	66	2.60	38	1.49
25.4 (1) - 31.8 (1 1/4)	136	5.35	214	8.42	188	7.40	93.5	3.68	195.4	7.69	95	3.74	54	2.12
38.1 (1 1/2) - 50.8 (2)	196.4	7.73	308.4	12.14	271.6	10.69	134.6	5.30	325.3	12.80	136.5	5.37	77.2	3.04
63.5 (2 1/2) - 76.2 (3)	241	9.48	460	18.11	406	15.98	139	5.47	477	18.77	154	6.06	98.6	3.88

Especificaciones sujetas a cambio sin previo aviso.

Specifications are subject to change without notice.

RAWELT, S.A. de C.V.

RAWELT® INYECTADOS
Una División del Grupo **REVUELTA**

Cotización/Quotation Plazo de embarque* / Shipment exw* :

Pedido No./Purchase order :

Our ref.:

Fecha/Date: Vendedor/Salesman: No.

Facturar a/Invoice to: RFC.

Ordenado por/Ordered by: Tel. () Fax ()

Dirección/Address:

C.P./Zip. Lugar/City/Country:

Consignar a/Ship to:

Embarcar: Camión x Cobrar Pagado Paquete

Cond. de Pago/Terms:

Cond. de Venta/Sale conditions: L.P.:

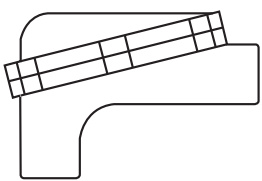
5.3 - CAJAS DE JALADO A 90° A PRUEBA DE EXPLOSION. SERIE GRO. CON TAPA. LIBRE DE COBRE.								
5.3 - EXPLOSIONPROOF CONDUIT 90° PULLING OUTLET BOXES. GRO SERIES. WITH COVER. COPPER FREE ALUMINUM.								
Figura Figure	Código Code	Medida nominal Hub size		Pqt. Unit.	Unit. Ctn.	Ship Ctn.	Std. Pkg.	Cantidad Qty.
		mm	inch	Pzas. Pcs.	Pzas. Pcs.	Pzas. Pcs.	Pzas. Pcs.	
	04.30.3885	12.7	1/2				10	
	04.30.3886	19.0	3/4				10	
	04.30.3887	25.4	1				12	
	04.30.3888	31.7	1 1/4				12	
	04.30.3889	38.1	1 1/2				2	
	04.30.3890	50.8	2				2	
	04.30.4095	63.5	2 1/2					
	04.30.4096	76.2	3					

- Antes de fincar el pedido en firme, favor de confirmar con fábrica el plazo de embarque definitivo.
- Before place your order, please confirm with RAWELT definitive date of shipment.

Producción Almacén Embarques Control Expediente

5.4 - CAJAS DE JALADO A 90° A PRUEBA DE EXPLOSION. SERIE GRO.

CON TAPA. LIBRE DE COBRE. CON RECUBRIMIENTO EXTERIOR DE PVC E INTERIOR DE URETANO PURPURA

5.4 - EXPLOSIONPROOF CONDUIT 90° PULLING OUTLET BOXES. GRO SERIES.

WITH COVER. COPPER FREE ALUMINUM. WITH PVC COATING AND PURPLE URETHANE INNER COATING.

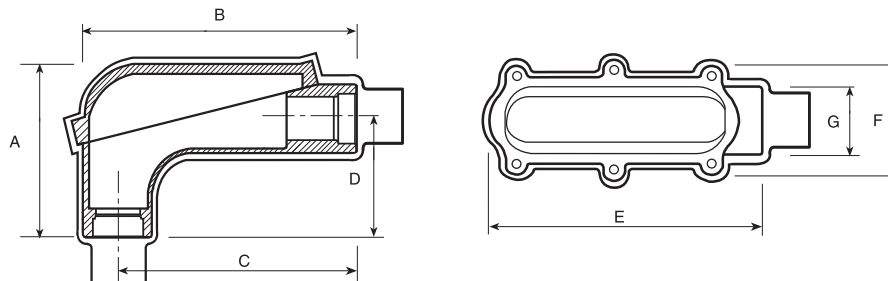

• Caja GRO diseñada para jalado a 90° de cables eléctricos de grueso calibre sin dañar el aislamiento ya que la caja y tapa cuentan con gran capacidad interior que puede alojar la curvatura del cable.

* **Clase I**, Div. 1 y 2, grupos B, C, D.

Clase II, Div. 1, grupos E, F, G.

Clase II, Div. 2, grupos F, G.

Clase III

Clase I Zona 2/ Grupos II B, II A

NEMA 3, 4 X, 7 CD, 9 EFG.

A prueba de explosión.

A prueba de polvos inflamables.

A prueba de agua.

A prueba de ambientes húmedos.

• Material del cuerpo y tapa: Aluminio libre de cobre inyectado a presión (diecast).

• A prueba de áreas corrosivas.

• Recubrimiento PVC: 40 mils mínimo.

• Uretano PURPURA: 2 mils mínimo.

• Mangas en las entradas para un sellado hermético.

• Rosca NPT para usarse con tubo conduit RIGIDO.

• Fabricación en base a: UL 886, UL 1203.

CAN/CSA-C22.2 No. 30

• Tapa sujeta con gruesos tornillos hexagonales de acero inoxidable al cuerpo.

• GRO 90° pulling outlet box designed to pull heavy conductors with no damage to the installation, for the large chamber created by the box and cover.

* **Class I**, Div. 1 & 2, Groups B, C, D.

Class II, Div. 1, Groups E, F, G.

Class II, Div. 2, Groups F, G.

Class III

Class I Zone 2 / Groups II B, II A

NEMA 3, 4 X, 7 CD, 9 EFG.

Explosionproof

Dust - Ignitionproof

Raintight

Wet Locations

Material:

• Body and cover: Diecast copper free aluminum.

• For use in corrosive atmospheres.

• PVC Coating: 40 mils minimum.

• PURPLE Urethane: 2 mils minimum.

• Pressure sealing sleeves on conduit openings.

• NPT threaded for use with RIGID conduit.

• Manufactured in compliance with: UL 886, UL 1203.

CAN/CSA-C22.2 No. 30

• Cover bolted to the box with heavy hexagonal stainless steel bolts

USAR No. DE CODIGO PARA HACER PEDIDOS / TO ORDER USE CODE NUMBER

Figura Figure	Modelo Model	Catalogo Catalog	Codigo Code	Medida nominal Hub size		Peso x 100 pzas. Weight x 100 pcs.		Std. Pkg. Pzas. Pcs.
				mm	inch.	kg	Lb	
	GRO	GRO-3885-PC	04.32.4135.PC	12.7	1/2			
		GRO-3886-PC	04.32.4136.PC	19.0	3/4			
		GRO-3887-PC	04.32.4137.PC	25.4	1			
		GRO-3888-PC	04.32.4138.PC	31.8	1 1/4			
		GRO-3889-PC	04.32.4139.PC	38.1	1 1/2			
		GRO-3890-PC	04.32.4140.PC	50.8	2			
		GRO-4095-PC	04.32.4141.PC	63.5	2 1/2			
		GRO-4096-PC	04.32.4142.PC	76.2	3			

DIMENSIONES / DIMENSIONS

Medida Size	A		B		C		D		E		F		G	
	mm	inch	mm	inch	mm	inch	mm	inch	mm	inch	mm	inch	mm	inch
12.7 (1/2) - 19.0 (3/4)	106	4.17	159	6.25	135	5.31	67	2.63	160	6.30	66	2.60	38	1.49
25.4 (1) - 31.8 (1 1/4)	136	5.35	214	8.42	188	7.40	93.5	3.68	195.4	7.69	95	3.74	54	2.12
38.1 (1 1/2) - 50.8 (2)	196.4	7.73	308.4	12.14	271.6	10.69	134.6	5.30	325.3	12.80	136.5	5.37	77.2	3.04
63.5 (2 1/2) - 76.2 (3)	241	9.48	460	18.11	406	15.98	139	5.47	477	18.77	154	6.06	98.6	3.88

Especificaciones sujetas a cambio sin previo aviso.

Specifications are subject to change without notice.

RAWELT, S.A. de C.V.

RAWELT® INYECTADOS
Una División del Grupo **REVUELTA**

Cotización/Quotation Plazo de embarque* / Shipment exw* :

Pedido No./Purchase order :

Our ref.:

Fecha/Date: Vendedor/Salesman: No.

Facturar a/Invoice to: RFC.

Ordenado por/Ordered by: Tel. () Fax ()

Dirección/Address:

C.P./Zip: Lugar/City/Country:

Consignar a/Ship to:

Embarcar: Camión x Cobrar Pagado Paquete

Cond. de Pago/Terms:

Cond. de Venta/Sale conditions: L.P.:

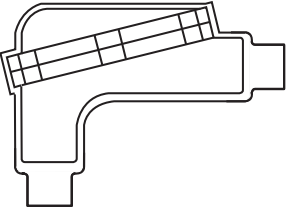
5.4 - CAJAS DE JALADO A 90° A PRUEBA DE EXPLOSION. SERIE GRO. CON TAPA. LIBRE DE COBRE. CON RECUBRIMIENTO EXTERIOR DE PVC E INTERIOR DE URETANO PURPURA 5.4 - EXPLOSIONPROOF CONDUIT 90° PULLING OUTLET BOXES. GRO SERIES. WITH COVER. COPPER FREE ALUMINUM. WITH PVC COATING AND PURPLE URETHANE INNER COATING								
Figura Figure	Código Code	Medida nominal Hub size		Pqt. Unit.	Unit. Ctn.	Ship Ctn.	Std. Pkg.	Cantidad Qty.
		mm	inch	Pzas. Pcs.	Pzas. Pcs.	Pzas. Pcs.	Pzas. Pcs.	
	04.32.4135.PC	12.7	1/2					
	04.32.4136.PC	19.0	3/4					
	04.32.4137.PC	25.4	1					
	04.32.4138.PC	31.7	1 1/4					
	04.32.4139.PC	38.1	1 1/2					
	04.32.4140.PC	50.8	2					
	04.32.4141.PC	63.5	2 1/2					
	04.32.4142.PC	76.2	3					

- Antes de fincar el pedido en firme, favor de confirmar con fábrica el plazo de embarque definitivo.
- Before place your order, please confirm with RAWELT definitive date of shipment.

Producción Almacén Embarques Control Expediente

SELLOS PARA AREAS PELIGROSAS SERIE EYS

INYECTADOS
RAWELT®

Secciones 6.1 Y 6.2



APLICACIONES

- Impiden el paso de gases, vapores y flamas de una parte de la instalación eléctrica a otra de presión atmosférica y temperatura ambiente normales.
- Rosca NPT para usarse con tubo conduit RIGIDO.
- Puede trabajar indistintamente en posición vertical u horizontal.
- Opción versátil. NIPLE intercambiable para convertir el sello en rosca macho.

MATERIAL

- Aluminio libre de cobre inyectado a presión (Diecast).

ACABADOS

- Pintura electrostática termoendurecida.

INSTRUCCIONES

- Deberán colocarse a una distancia no mayor de 457 mm (18") de cualquier aparato que provoque chispas, arcos ó altas temperaturas.
- El espesor del cemento sellador no deberá de ser menor del diámetro de la tubería y en ningún caso menor a 16 mm (5/8").
- 25% de llenado.

- **Clase I:** Div. 1 y 2, grupo A, B, C, D.
- **Clase II:** Div. 1 y 2, grupos E, F, G.
- **Clase III:** Div. 1 y 2.

* Ver nota abajo



- **Se fabrican también con Revestimiento exterior de PVC e interior de URETANO RAWELT PURPURA.**
Ficha Técnica 007-RW-265

*



LISTED: EYS-0452, EYS-0453 and EYS-0550 for use in
Class I Div. 1 & 2, group C,D.
Class II Div. 1 & 2, group E,F,G.
Class III Div. 1 & 2.



STD CSA-C22.2 No.30

CERTIFIED: EYS-0452, EYS-0453, EYS-0550, EYS-2633, EYS-2634 and EYS-2635 for use in **Class I** Div. 1 & 2, group A,B,C,D. **Class II** Div. 1 & 2, group E,F,G. **Class III** Div. 1 & 2.



STD UL 1203

CERTIFIED: EYS-2633, EYS-2634 and EYS-2635 for use in
Class I Div. 1 & 2, group C,D.
Class II Div. 1 & 2, group E,F,G.
Class III Div. 1 & 2.

**Fabricación e Integración 100% Nacional
HECHO EN MÉXICO**

Manufacturing and Integration 100% National.
Made in Mexico

EYS / DIMENSIONES:

Medida Nominal		A		B		Radio de giro C		D	
mm	Inch	mm	Inch	mm	Inch	mm	Inch	mm	Inch
12.7	1/2"	97	3.82	34	1.34	32	1.26	130	5.12
19	3/4"	97	3.82	34	1.34	32	1.26	130	5.12
25.4	1"	108	4.25	44	1.73	37	1.46	147	5.79
31.75	1 1/4"	125	4.92	51	2.00	44	1.73	166	6.54
38.1	1 1/2"	140	5.51	58	2.28	54	2.13	185	7.28
50.8	2"	152	5.98	74	2.91	59	2.32	200	7.87

Ficha Técnica 007-RW-321

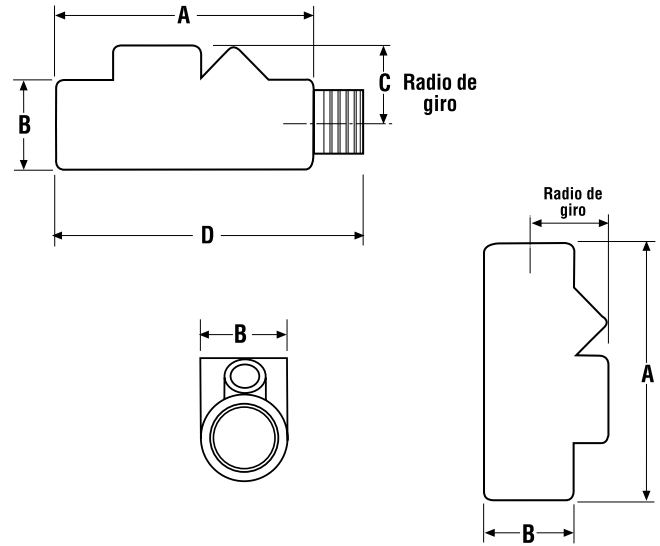

CEMENTO SELLADOR

- El cemento sellador RAWELT se usa para impedir el paso de gases, vapores o flamas de una instalación eléctrica a otra de presión atmosférica y temperatura ambiente normales. Al aplicarlo se expande ligeramente formando un sello hermético. Es resistente a solventes ácidos, agua y aceites.
- La fibra se utiliza para crear una obstrucción que impide escurrimientos cuando se vierte el cemento en el sello.
- Véase instrucciones



TABLA DE EQUIVALENCIAS

Figura	Medida	RAWELT	OZ GEDNEY	APPLETON	CROUSE HINDS	C.H.DOMEX	KILLARK
		Catálogo	Catálogo	Catálogo	Catálogo	Catálogo	Catálogo
	1/2"	EYS - 0452	EYA - 50	EYF - 50 AL	EYS - 11	-----	ENY - 1
		EYS - 0452-N	EYAM - 50	EYM - 50 AL	EYS - 116	-----	ENY - 1 - T
	3/4"	EYS - 0453	EYA - 75	EYF - 75 AL	EYS - 21	-----	ENY - 2
		EYS - 0453-N	EYAM - 75	EYM - 75 AL	EYS - 216	-----	ENY - 2 - T
	1"	EYS - 0550	EYA - 100	EYF - 100 AL	EYS - 31	-----	ENY - 3
		EYS - 0550-N	EYAM - 100	EYM - 100 AL	EYS - 316	-----	ENY - 3 - T
	1 1/4"	EYS - 2633	EYA - 125	EYF - 125 AL	EYS - 41	EYS - 4	ENY - 4
		EYS - 2633-N	EYAM - 125	EYM - 125 AL	EYS - 416	EYS - 46	ENY - 4 - T
	1 1/2"	EYS - 2634	EYA - 150	EYF - 150 AL	EYS - 51	EYS - 5	ENY - 5
		EYS - 2634-N	EYAM - 150	EYM - 150 AL	EYS - 516	EYS - 56	ENY - 5 - T
	2"	EYS - 2635	EYA - 200	EYF - 200 AL	EYS - 61	EYS - 6	ENY - 6
		EYS - 2635-N	EYAM - 200	EYM - 200 AL	EYS - 616	EYS - 66	ENY - 6 - T

www.rawelt.com.mx
VENTAS: 01 800 7117 200 (PARA MÉXICO)

RAWELT, S.A. de C.V.
Torreón, Coah., México
Tel.: (871) 747 4747
E-mail: torreon@rawelt.com.mx

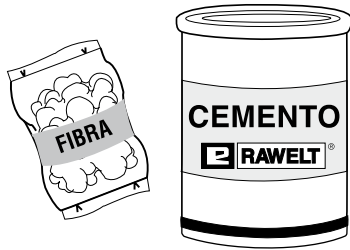
INYECTADOS
RAWELT[®]
Una División del Grupo REVUELTA

6.1 - SELLOS PARA AREAS PELIGROSAS. SERIE EYS.

LIBRE DE COBRE.

6.1 - SEALING FITTINGS FOR HAZARDOUS LOCATIONS. EYS SERIES.

COPPER FREE ALUMINUM.

Hoja: 1 / 3
Page:

FICHA TECNICA / TECHNICAL DATA

007 - RW - 209

Para dimensiones:

Ver Ficha Tecnica 007 - RW-321

Clase I, Div. 1 y 2, grupo A, B, C, D.

Clase II, Div. 1 y 2, grupo E, F, G.

Clase III, Div. 1 y 2.

*** Ver nota abajo**

APLICACIONES:

- Impiden el paso de gases, vapores y flamas de una parte de la instalación eléctrica a otra de presión atmosférica y temperatura ambiente normales.
- Rosca NPT para usarse con tubo conduit RIGIDO.
- Posiciones: vertical u horizontal.

MATERIAL

- Aluminio libre de cobre inyectado a presión (diecast).

ACABADOS

- Pintura electrostática epoxica/poliester polimerizada.

OPCIONAL

- Niple removible de acero galvanizado.

INSTRUCCIONES

- Deberán colocarse a una distancia no mayor de 457 mm (18") de cualquier aparato que provoque chispas, arcos ó altas temperaturas.
- El espesor del cemento sellador no deberá de ser menor del diámetro de la tubería y en ningún caso menor a 16 mm (5/8").
- Fabricación en base a: UL 886
CAN/CSA - C22.2 No. 30
UL 1203



LISTED
16TM



For dimensions:

See Technical Data 007 - RW-321

Class I, Div. 1 & 2, group A, B, C, D.

Class II, Div. 1 & 2, group E, F, G.

Class III, Div. 1 & 2.

*** See note below**

APPLICATIONS:

- Restrict the passage of gases, vapors, liquids, dust and flames from one portion of the electrical installation to another at atmospheric pressure and normal ambient temperatures.
- NPT threaded for use with RIGID conduit.
- Vertical and Horizontal positions.

MATERIAL

- Diecast copper free aluminum

FINISH

- Electrostatic powder epoxy/poliester coating

OPTIONAL

- Galvanized removable Nipple

INSTRUCTIONS

- Are to be installed within 18" of a device that produce sparks, arcs or high temperature.
- The thickness of the sealing compound shall not be less than the trade size of conduit and in no case less than 5/8".
- Manufactured in compliance with: UL 886
CAN/CSA - C22.2 No. 30
UL 1203

CERTIFICACIONES / COMPLIANCES: CSA LR - 105795 - 6
UL E1 98859

USAR No. DE CODIGO PARA HACER PEDIDOS / TO ORDER USE CODE NUMBER

Figura Figure	Catalogo Catalog	Codigo Code	Medida nominal Hub size		Tapón llenado Filling plug mm. / inch		Numero y tamaño de conductor Number and size of conductor THW	Peso x 100 pzas. Weight x 100 pcs.		Unit Ctn. Pzas. Pcs.	Ship Ctn. Pzas. Pcs.	Std. Pkg. Pzas. Pcs.
			mm.	inch	horiz.	vert.		Kg	Lb			
	EYS-0452	04.10.2326	12.7	1/2	19.0 3/4	6.35 1/4	7 # 18 AWG	24	53			54
	EYS-0453	04.10.2331	19.0	3/4	19.0 3/4	6.35 1/4	10 # 16 AWG	21	46			54
	EYS-0550	04.10.2336	25.4	1	25.4 1	6.35 1/4	10 # 14 AWG	28	61			60
	EYS-2633	04.10.2891	31.75	1 1/4	31.75 1 1/4	12.7 1/2	13 # 10 AWG	33	73			46
	EYS-2634	04.10.2892	38.1	1 1/2	38.1 1 1/2	19.0 3/4	10 # 8 AWG	53	117			30
	EYS-2635	04.10.2893	50.8	2	50.8 2	19.0 3/4	10 # 6 AWG	86	190			20

*** LISTED:** EYS-0452, EYS-0453 and EYS-0550 for use in **Class I** Div. 1 & 2, group C,D. **Class II** Div. 1 & 2, group E,F,G. **Class III** Div. 1 & 2.

STD CSA-C22.2 No.30

CERTIFIED: EYS-0452, EYS-0453, EYS-0550, EYS-2633, EYS-2634 and EYS-2635 for use in **Class I** Div. 1 & 2, group A,B,C,D. **Class II** Div. 1 & 2, group E,F,G. **Class III** Div. 1 & 2.

STD UL 1203

CERTIFIED: EYS-2633, EYS-2634 and EYS-2635 for use in **Class I** Div. 1 & 2, group C,D. **Class II** Div. 1 & 2, group E,F,G. **Class III** Div. 1 & 2.

Especificaciones sujetas a cambio sin previo aviso.

Specifications are subject to change without notice.

RAWELT, S.A. de C.V.

RAWELT INYECTADOS

Una División del Grupo **REVUELTA**

6.1 - SELLOS PARA AREAS PELIGROSAS. SERIE EYS.
LIBRE DE COBRE.

6.1 - SEALING FITTINGS FOR HAZARDOUS LOCATIONS. EYS SERIES.
COPPER FREE ALUMINUM.

Hoja: 2 / 3
Page:

FICHA TECNICA / TECHNICAL DATA
007 - RW - 209

USAR No. DE CODIGO PARA HACER PEDIDOS / TO ORDER USE CODE NUMBER

Figura Figure	Catalogo Catalog	Codigo Code	Medida nominal Hub size		Tapón llenado Filling plug mm. / inch		Numero y tamaño de conductor Number and size of conductor THW	Peso x 100 pzas. Weight x 100 pcs.		Unit Ctn. Pzas. Pcs.	Ship Ctn. Pzas. Pcs.	Std. Pkg. Pzas. Pcs.
			mm	inch	horiz.	vert.		kg	Lb			
	EYS-0452-N	04.10.2561.N	12.7	1/2	19.0 3/4	6.35 1/4	7 # 18 AWG	27	60			40
	EYS-0453-N	04.10.2562.N	19.0	3/4	19.0 3/4	6.35 1/4	10 # 16 AWG	25	55			40
	EYS-0550-N	04.10.2563.N	25.4	1	25.4 1	6.35 1/4	10 # 14 AWG	38	84			50
	EYS-2633-N	04.10.2894.N	31.75	1 1/4	31.75 1 1/4	12.7 1/2	13 # 10 AWG	48	106			40
	EYS-2634-N	04.10.2895.N	38.1	1 1/2	38.1 1 1/2	19.0 3/4	10 # 8 AWG	66	146			25
	EYS-2635-N	04.10.2896.N	50.8	2	50.8 2	19.0 3/4	10 # 6 AWG	106	233			13

USAR No. DE CODIGO PARA HACER PEDIDOS / TO ORDER USE CODE NUMBER

Figura Figure	Catalogo Catalog	Codigo Code	Medida Hub size		Tapón / Close-up plug	Peso x 100 pzas. Weight x 100 pcs.		Pqt. Unit Pzas. Pcs.	Unit Ctn. Pzas. Pcs.	Ship Ctn. Pzas. Pcs.
			mm	inch		kg	Lb			
	TA-2939	04.24.2939	6.35	1/4	Vaciado vertical Vertical filling	0.900	1.98	25		
	TA-2943	04.24.2943	12.7	1/2	Vaciado vert. y horiz. / Vert. & hor. filling	0.835	1.80	25		800
	TA-2938	04.24.2938	19.0	3/4	Vaciado horizontal Horizontal filling	1.700	3.75	25		800
	TA-2937	04.24.2937	25.4	1	Vaciado horizontal Horizontal filling	2.720	6.00	20		600
	TA-2636	04.24.2940	31.75	1 1/4	Vaciado horizontal Horizontal filling	3.900	8.60	10		330
	TA-2637	04.24.2941	38.1	1 1/2	Vaciado horizontal Horizontal filling	5.960	13.10	10		330
	TA-2638	04.24.2942	50.8	2	Vaciado horizontal Horizontal filling	8.540	18.80	10		200



COMPUESTO SELLADOR Y FIBRA.
SEALING COMPOUND AND FIBER.



- El compuesto sellador RAWELT es usado para impedir el paso de gases, vapores o flamas de una instalación eléctrica a otra de presión atmosférica y temperatura ambiente normales.
- La fibra es utilizada para crear una obstrucción para impedir escurrimientos a la tubería cuando se vierte el compuesto en el sello.
- El compuesto sellador RAWELT se expande ligeramente para formar un sello completamente hermético.
- Es resistente a solventes, ácidos, agua y aceites.
- Tiempo de curado: 12 horas a 20°C.

- The sealing compound RAWELT is used to restrict the passage of gases, vapors or flames from one portion of the electrical installation to another at atmospheric pressure and normal ambient temperatures.
- The fiber is used to form a dam to restrict drains to the conduit when pour the sealing compound in the sealing fitting.
- The sealing compound RAWELT expands slightly to form a seal completely hermetic.
- Is resistant to solvents, acids, water and oil.
- Curing time: 12 hours at 68°F.

USAR No. DE CODIGO PARA HACER PEDIDOS / TO ORDER USE CODE NUMBER

Figura Figure	Catalogo Catalog	Codigo Code	Peso neto del producto Net weight of product		Volumen al curar Volume when set		Unit Ctn. Pzas. Pcs.	Ship Ctn. Pzas. Pcs.	Std. Pkg. Pzas. Pcs.
			kg	lb	cm ³	cu. in			
	CE-2571	04.22.2571	1 kg*	2.20 lb	833	50.8			10
	FB-06	04.22.2578	60 g	2.11 oz					40
	FB-10	04.22.2579	100 g	3.52 oz					36
	FB-25	04.22.2580	250 g	8.81 oz					14
	FB-50	04.22.2581	500 g	1.10 lb					5

• La presentación de 1 kg se surte con 60 g de fibra. / The container of 2 lb. includes 2 Oz. of fiber.
Especificaciones sujetas a cambio sin previo aviso. Specifications are subject to change without notice.

RAWELT, S.A. de C.V.



Una División del Grupo REVUELTA

**6.1 - SELLOS PARA AREAS PELIGROSAS. SERIE EYS.
LIBRE DE COBRE.**
**6.1 - SEALING FITTINGS FOR HAZARDOUS LOCATIONS. EYS SERIES.
COPPER FREE ALUMINUM.**

Hoja: 3 / 3
Page:

FICHA TECNICA / TECHNICAL DATA

007-RW-209

NIPLES / NIPPLES

USAR No. DE CODIGO PARA HACER PEDIDOS / TO ORDER USE CODE NUMBER

Figura Figure	Catalogo Catalog	Codigo Code	Medida nominal Hub size		Peso x 100 pzas. Weight x 100 pcs.		Pqt. Unit. Pzas. Pcs.	Unit Ctn. Pzas. Pcs.	Ship Ctn. Pzas. Pcs.	Std. Pkg. Pzas. Pcs.
			mm	inch.	kg	Lb				
			 NIPLE	NI-13	04.21.2576	12.7				
NI-19	04.21.2577	19.0		3/4	5	11.0	25		650	
NI-25	04.21.2573	25.4		1	10	22.0	25		225	
NI-32	04.21.3233	31.7		1 1/4	10	22.0	10		200	
NI-38	04.21.3234	38.1		1 1/2	12	26.5	10		150	
NI-50	04.21.3235	50.8		2	20	44.0	10		60	

RAWELT, S.A. de C.V.

 **RAWELT**[®] INYECTADOS
Una División del Grupo  **REVUELTA**

6.1 - SELLOS PARA AREAS PELIGROSAS. SERIE EYS.
PREPARACION DEL CEMENTO SELLADOR

6.1 - SEALING FITTINGS FOR HAZARDOUS LOCATIONS. EYS SERIES.
PREPARATION OF THE SEALING COMPOUND.

- El compuesto sellador **RAWELT** es usado para impedir el paso de gases, vapores o flamas de una instalación eléctrica a otra de presión atmosférica y temperatura ambiente normales.
- La fibra es utilizada para crear una obstrucción para impedir escurrimientos a la tubería cuando se vierte el compuesto en el sello.
- El compuesto sellador **RAWELT** se expande ligeramente para formar un sello completamente hermético.
- The sealing compound **RAWELT** is used to restrict the passage of gases, vapors or flames from one portion of the electrical installation to another at atmospheric pressure and normal ambient temperatures.
- The fiber is used to form a dam to restrict drains to the conduit when pour the sealing compound in the sealing fitting.
- The sealing compound **RAWELT** expands slightly to form a seal completely hermetic.

Taponeado y vaciado
Damming and Pouring

Posición Horizontal
Horizontal Position

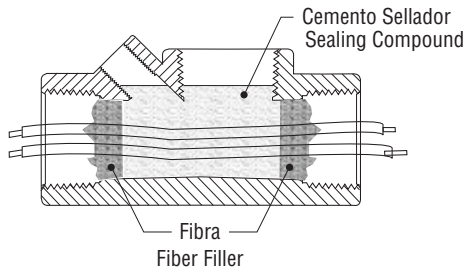

Clase I, Div. 1 y 2, grupo A, B, C, D.
Clase II, Div. 1 y 2, grupo E, F, G.
Clase III, Div 1 y 2.

* Ver nota abajo

Class I, Div. 1 & 2, group A, B, C, D.
Class II, Div. 1 & 2, group E, F, G.
Class III, Div. 1 & 2.

* See note below

Taponeado y vaciado
Damming and Pouring

Posición Vertical
Vertical Position

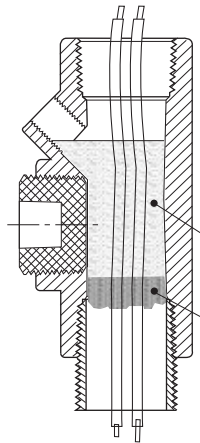

Cemento Sellador
 Sealing Compound

Fibra
 Fiber Filler

INSTRUCCIONES: Agite la lata para mezclar perfectamente el contenido antes de cada uso.

- Separe cada conductor, empaque la fibra apretándola alrededor de cada conductor, y entre las paredes del sello. Los conductores no deben tocarse entre sí, ni tampoco a las paredes del sello.
- Añada 1 parte de agua fría por 3 partes de compuesto por volumen; mezcle perfectamente y deposítelo en el sello usando una varilla para distribuir la mezcla dentro del sello no dejando ninguna burbuja en el compuesto sellador hasta que el compuesto este a la altura de el último hilo de la boca pequeña en la posición vertical y hasta 2 hilos cubiertos en la posición horizontal; ciérrelo con el tapón roscado inmediatamente después de vaciado.

PRECAUCIONES: Cierre la lata de compuesto perfectamente después de cada uso; el manejo incorrecto del compuesto, su mala aplicación, las condiciones ambientales e impurezas, pueden causar un sellado defectuoso.

- No use la mezcla después de 15 minutos de haber vaciado el agua, ni la prepare a temperaturas menores de 1.7°C. (35°F). Si el compuesto empieza a secarse, no intente rebajarlo con agua o revolviendolo, esto arruina el compuesto.
- El tiempo de curado dependerá de la temperatura ambiente. Aproximadamente: 12 horas a 20°C. (68°F); 72 horas a 4.4°C (40°F).
- Para instalaciones de GRUPO A, el compuesto sellador deberá tener un tiempo de curado de 72 horas, antes de energizar el sistema.
- Resistente a solventes, ácidos, agua y aceites.

INSTRUCCIONES: Mix and shake perfectly contents before each use.

- Separate each conductor, pack the fiber around and between each conductor and wall of the fitting. The conductor must not touch one another nor touch the wall of the fitting.
- Add 1 part of cold water to 3 parts compound by volume, thoroughly stir and pour it thoroughly into sealing fitting carefully using a stick to distribute into it until the compound is level with the last thread of the opening for the vertical conduit and until 2 threads are covered of the horizontal conduit. Be sure do not leave any bubbles into the sealing compound. Close with the plugs the sealing fitting after pouring.

CAUTION: Close firmly the container lid after each use; the wrong handling, failure in applications, humid or moisture conditions and impurities may produce a faulty seal.

- Do not mix the compound with water in amounts, than can not be use within 15 minutes, nor temperatures below 35°F (1.7°C). If the compound starts to set do not attempt to thin it by adding water or by stirring, this procedure spoil the compound.
- The curing time depends with the temperature. For example: 68°F (20°C) - 12 hours., 40°F (4.4°C) - 72 hours.
- For group A installations, sealing compound must be allowed 72 hours to cure.
- Resistant to solvents, acids, water and oil.

DIAMETRO ENTRADAS / NUMERO Y TAMAÑO DEL CONDUCTOR THW	1/2 7 # 18 AWG	1 1/4 13 # 10 AWG
Hub Size / Number and size of conductor TWH	3/4 10 # 16 AWG	1 1/2 10 # 8 AWG
	1 10 # 14 AWG	2 10 # 6 AWG

* **UL LISTED:** EYS-0452, EYS-0453 and EYS-0550 for use in **Class I** Div. 1 & 2, group C,D. **Class II** Div. 1 & 2, group E,F,G. **Class III** Div. 1 & 2.



CERTIFIED: EYS-0452, EYS-0453, EYS-0550, EYS-2633, EYS-2634 and EYS-2635 for use in **Class I** Div. 1 & 2, group A,B,C,D. **Class II** Div. 1 & 2, group E,F,G. **Class III** Div. 1 & 2.



CERTIFIED: EYS-2633, EYS-2634 and EYS-2635 for use in **Class I** Div. 1 & 2, group C,D. **Class II** Div. 1 & 2, group E,F,G. **Class III** Div. 1 & 2.

RAWELT, S.A. de C.V.



6.1 - SELLOS PARA AREAS PELIGROSAS. SERIE EYS.
LIBRE DE COBRE.

Hoja: 2 / 2
Page:

6.1 - SEALING FITTINGS FOR HAZARDOUS LOCATIONS. EYS SERIES.
COPPER FREE ALUMINUM.

FICHA TECNICA / TECHNICAL DATA

007-RW-321

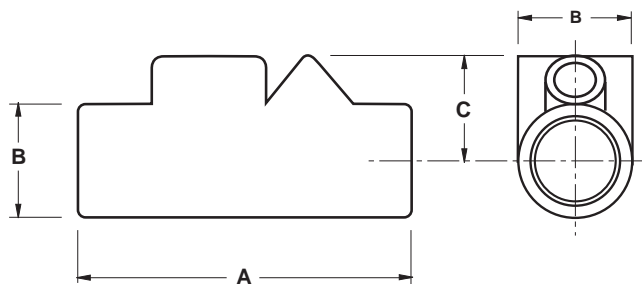

SELLO HEMBRA		FEMALE SEALING FITTING											
Catalogo Catalog	Código Code	Medida Nominal Hub size		A		B		Radio de giro Turning radius C		Cemento sellador requerido Sealing cement required		Fibra requerida por pieza Fiber required required by pc.	
		mm	Inch.	mm	Inch.	mm	Inch.	mm	Inch.	g	oz	g	oz
EYS-0452	04.10.2326	12.7	1/2	97	3.82	34	1.34	32	1.26	50	1.75	1.00	0.036
EYS-0453	04.10.2331	19.0	3/4	97	3.82	34	1.34	32	1.26	71	2.50	1.70	0.060
EYS-0550	04.10.2336	25.4	1	108	4.25	44	1.73	37	1.46	100	3.50	3.70	0.130
EYS-2633	04.10.2891	31.75	1 1/4	125	4.92	51	2.00	44	1.73	255	9.02	7.08	0.250
EYS-2634	04.10.2892	38.1	1 1/2	140	5.51	58	2.28	54	2.13	340	12.00	14.17	0.500
EYS-2635	04.10.2893	50.8	2	152	6.00	74	2.91	59	2.32	595	21.00	28.34	1.00

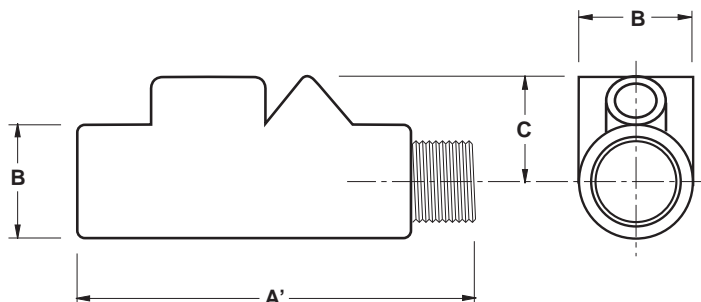

SELLO MACHO-HEMBRA		MALE-FEMALE SEALING FITTING											
Catalogo Catalog	Código Code	Medida Nominal Hub size		A'		B		Radio de giro Turning radius C		Cemento sellador requerido Sealing cement required		Fibra requerida por pieza Fiber required required by pc.	
		mm	Inch.	mm	Inch.	mm	Inch.	mm	Inch.	g	oz	g	oz
EYS-0452-N	04.10.2561.N	12.7	1/2	130	5.12	34	1.34	32	1.26	50	1.75	1.00	0.036
EYS-0453-N	04.10.2562.N	19.0	3/4	130	5.12	34	1.34	32	1.26	71	2.50	1.70	0.060
EYS-0550-N	04.10.2563.N	25.4	1	147	5.79	44	1.73	37	1.46	100	3.50	3.70	0.130
EYS-2633-N	04.10.2894.N	31.75	1 1/4	166	6.54	51	2.00	44	1.73	255	9.02	7.08	0.250
EYS-2634-N	04.10.2895.N	38.1	1 1/2	185	7.28	58	2.28	54	2.13	340	12.00	14.17	0.500
EYS-2635-N	04.10.2896.N	50.8	2	200	7.87	74	2.91	59	2.32	595	21.00	28.34	1.00

RAWELT, S.A. de C.V.



Una División del Grupo REVUELTA

1. IDENTIFICACIÓN

NOMBRE: Compuesto Sellador RAWELT
 PROVEEDOR: RAWELT , S.A de C.V.
 DIRECCION: Av. Valle del Guadiana 656, Parque Industrial Lagunero
 CIUDAD, ESTADO, C.P.: Gomez Palacio, Durango, México. 35070
 TELÉFONO: (01-871) 719 0215

2. COMPOSICIÓN / INFORMACIÓN

INGREDIENTE	%	PEL-OSHA
Aluminato de Calcio fundido CAS No.: 65997-16-2	30 -50	15 mg/m ³ (PNOR total) 5 mg/m ³ (PNOR respirable)
Yeso Ahnidro CAS No.: 26499-65-0	5 -20	15 mg/m ³ (total de partículas) 5 mg/m ³ (partículas respirables)
Arena Silica Cristalina (Cuarzo) CAS No.: 14808-60-7	Menor de 5	15 mg/m ³ (total de partículas) 5 mg/m ³ (partículas respirables)
Cemento Portland CAS No.: 65997-15-1	Menor de 10	10 mg/m ³ (%SiO ₂ + 2)(respirable) 30 mg/m ³ (%SiO ₂ + 2) (total)

3. IDENTIFICACIÓN DE RIESGOS**INFORMACIÓN DE EMERGENCIA**

Puede causar irritación y resequedad en la piel.

Puede ocasionar irritación e inflamación en los ojos.

Puede causar irritación respiratoria superior, tos, laringitis y congestión nasal.

Ingerir cantidades suficientes puede provocar bloqueo u obstrucción del tracto digestivo.

La constante inhalación puede afectar los pulmones y puede causar silicosis ó cancer de pulmón.

EFFECTOS POTENCIALES A LA SALUD

PIEL: El polvo puede causar resequedad e irritación con contacto repetido. Al mezclarse con el agua, este material se expande y se calienta.

OJOS: Los polvos pueden ocasionar irritación e inflamación de ojos.

INHALACION: La inhalación de polvos puede causar irritación respiratoria superior, tos, laringitis y congestión nasal. La exposición repetida con el tiempo puede afectar los pulmones.

CRÓNICO: La inhalación repetida de polvo conteniendo cuarzos con el tiempo puede causar fibrosis pulmonar progresiva (Silicosis) e incrementar el riesgo de desarrollar cáncer respiratorio.

INGESTIÓN: El producto puede endurecerse dentro del cuerpo. La ingestión de cantidades suficientes puede resultar en obstrucción o bloqueo del tracto digestivo.

CARCINOGENOCIDAD: IARC: Si* NTP: Si* OSHA: No*

*El cuarzo está clasificado por la IARC como "carcinógeno a los humanos" (Grupo 1) y como una sustancia "que se sabe carcinógena para el ser humano" por la NTP (Grupo 2A), este debería ser tratado como un carcinógeno confirmado para propósitos de comunicación de riesgo.

CONDICIONES MEDICAS AGRAVADAS POR EXPOSICIÓN: Los polvos pueden agravar condiciones pre-existentes respiratorias, de los ojos y de la piel.

ÓRGANOS AFECTADOS: Ojos, piel y Sistema Respiratorio.

4. MEDIDAS DE PRIMEROS AUXILIOS

PIEL: Enjuague la piel con agua luego lávese con agua y jabón. Quítese la ropa contaminada. Si la irritación persiste, consulte a su médico.

OJOS: Enjuague los ojos con agua tibia por 15 minutos ocasionalmente elevando los párpados superior e inferior. Si la irritación persiste, consulte a su médico.

INGESTIÓN: Pequeñas cantidades no son dañinas. Si son ingeridas cantidades considerable, busque atención médica inmediata.

INHALACIÓN: Si son inhaladas grandes cantidades de polvo, retírese al aire fresco. Proporcione respiración artificial si es indicado. Consulte a su médico.

5. MEDIDAS CONTRA INCENDIOS

PROPIEDADES INFLAMABLES No hay riesgo de incendio inusual.

PUNTO DE IGNICIÓN: No aplicable

LIMITES FLAMABLES: Límite Inferior Flamable: No aplicable Límite Superior Flamable: No aplicable

CLASIFICACIÓN DE RIESGO NFPA:
SALUD: 2

FLAMABILIDAD: 0

INESTABILIDAD: 0

MEDIO DE EXTINCIÓN: Use medios apropiados para apagar el fuego.

RIESGOS DE FUEGO Y EXPLOSIÓN: No-inflamable y no-combustible. La descomposición térmica a elevadas temperaturas puede producir óxidos de sulfuro y pequeñas cantidades de otros productos de oxidación.

EQUIPO CONTRA INCENDIOS: Los bomberos deberán usar un equipo de respiración independiente de careta completa aprobado por la NIOSH/MSHA operado en modo de presión positiva y posición total de salida.

6. MEDIDAS EN CASO DE DERRAME ACCIDENTAL

Aísle el área del derrame. No camine a través de o disperse los materiales derramados. Use métodos húmedos de limpieza (aspersión, rocíos de agua, etc.) o una aspiradora equipada con un filtro suficiente para prevenir la recirculación de la arena sílica dentro del área de trabajo. No haga barrido o use aire comprimido para remover los polvos. Use equipo de protección adecuado para el nivel de exposición. Raspe el material endurecido y limpie los residuos. **NO DESECHE EL PRODUCTO EN LOS DRENAJES YA QUE SE PUEDE ENDURECER Y BLOQUEARLOS.**

7. MANEJO Y ALMACENAMIENTO

Mantenga seco el producto. Almacénelo en contenedores cerrados en un área bien ventilada. Minimice o elimine la creación de polvo durante los procedimientos de manejo y almacenaje. Limpie periódicamente las áreas de trabajo y almacenaje para minimizar la acumulación de polvo. Utilice lentes protectores, guantes, mangas largas y protección respiratoria como sea necesario para prevenir la exposición. Las áreas de trabajo y almacenamiento deben ser periódicamente limpiadas para minimizar la acumulación de polvos.

8. CONTROLES DE EXPOSICIÓN / PROTECCIÓN PERSONAL

PROTECCIÓN RESPIRATORIA: Bajo condiciones normales de trabajo y por debajo de las instrucciones aceptable de exposición, no es requerida, Para exposiciones por arriba de los límites aceptables, utilice protección respiratoria aprobada por la NIOSH.

PROTECCIÓN DE LOS OJOS: Lentes de protección.

PROTECCIÓN DE LA PIEL: Se recomienda usar guantes protectores y camisa de mangas largas.

CONTROLES DE INGENIERÍA: Ventilación inducida al local usado en combinación con la ventilación general como sea necesario para controlar los contaminantes de aire hacia, en o debajo de las indicaciones aceptable de exposición.

9. PROPIEDADES FÍSICAS Y QUÍMICAS

APARIENCIA:	Polvo gris
OLOR:	No aplicable
PRESIÓN DE VAPOR:	No aplicable
PUNTO DE EBULLICIÓN:	No aplicable
DENSIDAD DE VAPOR:	No aplicable
GRAVEDAD ESPECÍFICA:	3
SOLUBILIDAD EN AGUA:	Ligera
PUNTO DE FUSIÓN:	1300 - 1400 °C
% VOLATILIDAD:	No aplicable
pH:	No aplicable

10. ESTABILIDAD Y REACTIVIDAD

ESTABILIDAD: Estable

INCOMPATIBILIDAD: Reacciona en el agua para formar yeso.

PRODUCTOS PELIGROSOS DE DESCOMPOSICIÓN: La descomposición Térmica (arriba de 1450 °C) producirá dióxido de sulfuro tóxico, óxidos de metal, óxido de calcio y otros productos de oxidación.

POLIMERIZACIÓN PELIGROSA: No aplicable.

11. INFORMACIÓN TOXICOLÓGICA

INHALACIÓN: No hay datos disponibles.

INGESTIÓN: Yeso Ahnidro oral LD₅₀ (rat): más de 5000 mg/kg. No hay más datos disponible para este material.

PIEL Y OJOS: No hay datos disponibles.

OTROS: No hay datos disponibles.

12. INFORMACIÓN ECOLÓGICA

No hay dato disponibles. Evitar la exposición el medio ambiente siempre que sea posible.

13. CONSIDERACIONES PARA SU DESECHO

Reciclélo, recupérelolo y disponga de él de acuerdo con las regulaciones locales, estatales y federales aplicables.

14. INFORMACIÓN DE TRANSPORTE

NOMBRE APROPIADO DEL ENVIO DOT:	No clasificado peligroso por DOT
CATEGORIA DE RIESGO DOT:	No clasificado peligroso por DOT
NÚMERO DE IDENTIFICACIÓN:	No clasificado peligroso por DOT
ETIQUETA DE ENVÍO:	No clasificado peligroso por DOT
GRUPO DE EMPAQUE:	No clasificado peligroso por DOT

15. INFORMACIÓN REGULATORIA

CLASIFICACIÓN WHMIS: D2B, D2A.

INVENTARIO DSL: Los componentes de este producto están enlistados en el inventario DSL de Canadá.

INVENTARIO TSCA: Los componentes de esta producto están enlistados en el inventario TSCA.

EPCRA: El material no esta sujeto al reporte de la "Forma R".

SARA TÍTULO III - SECCIÓN 313 NOTIFICACIÓN AL PROVEEDOR: Este producto no contiene ingredientes sujetos a los requerimientos de reporte de la sección 313 de la Ley de Planeación de Emergencia y Derecho de Información a la Comunidad (EPCRA) de 1986 y el apartado 40 CFR 372.

SARA 304 (CERLA): El producto no contiene ingredientes de liberación bajo el CERCLA, Sección 304 y SARA Título III.

CALIFORNIA PROPOSICIÓN 65: Este producto contiene un ingrediente que el Estado de California reconoce como causante de cáncer (cuarzo).

ACLARACIÓN

La información en esta HOJA DE DATOS DE SEGURIDAD deberá ser proporcionada a todos aquellos quienes usen, manejen, almacenen, transporten o de otra manera sean expuestos a este material. Esta información ha sido preparada para orientación de ingeniería de planta, operaciones, manejo, y para personas que trabajen con o manejen este material.

Cotización/Quotation Plazo de embarque* / Shipment exw* :

Pedido No./Purchase order :

Our ref.:

Fecha/Date: Vendedor/Salesman: No.

Facturar a/Invoice to: RFC:

Ordenado por/Ordered by: Tel. () Fax ()

Dirección/Address:



C.P./Zip: Lugar/City/Country:

Consignar a/Ship to:

Embarcar: Camión x Cobrar Pagado Paquete

Cond. de Pago/Terms:

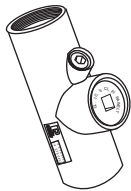
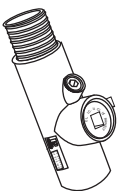
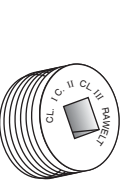
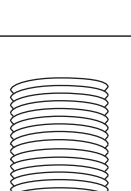
Cond. de Venta/Sale conditions: L.P.:

6.1 - SERIE EYS. SELLOS PARA AREAS PELIGROSAS / SEALING FITTINGS FOR HAZARDOUS LOCATIONS.								
Figura Figure	Código Code	Medida nominal Hub size		Pqt. Unit.	Unit. Ctn.	Ship Ctn.	Std. Pkg.	Cantidad Qty.
		mm	inch	Pzas. Pcs.	Pzas. Pcs.	Pzas. Pcs.	Pzas. Pcs.	
	04.10.2326	12.7	1/2				54	
	04.10.2331	19.0	3/4				54	
	04.10.2336	25.4	1				60	
	04.10.2891	31.7	1 1/4				46	
	04.10.2892	38.1	1 1/2				30	
	04.10.2893	50.8	2				20	
	04.10.2561.N	12.7	1/2				40	
	04.10.2562.N	19.0	3/4				40	
	04.10.2563.N	25.4	1				50	
	04.10.2894.N	31.7	1 1/4				40	
	04.10.2895.N	38.1	1 1/2				25	
	04.10.2896.N	50.8	2				13	
	04.24.2939	6.35	1/4	25				
	04.24.2943	12.7	1/2	25		800		
	04.24.2938	19.0	3/4	25		800		
	04.24.2937	25.4	1	20		600		
	04.24.2940	31.7	1 1/4	10		330		
	04.24.2941	38.1	1 1/2	10		330		
	04.24.2942	50.8	2	10		200		
	04.21.2576	12.7	1/2	25		900		
	04.21.2577	19.0	3/4	25		650		
	04.21.2573	25.4	1	25		225		
	04.21.3233	31.7	1 1/4	10		200		
	04.21.3234	38.1	1 1/2	10		150		
	04.21.3235	50.8	2	10		60		
	* 04.22.2571	Peso / weight					10	
		1 kg						
	04.22.2578	60 g					40	
	04.22.2579	100 g					36	
	04.22.2580	250 g					14	
	04.22.2581	500 g					5	

* La presentación de 1 kg se surte con 60 g de fibra.

• Antes de fincar el pedido en firme, favor de confirmar con fábrica el plazo de embarque definitivo.
• Before place your order, please confirm with RAWELT definitive date of shipment.

Producción Almacén Embarques Control Expediente

Cliente

Ing. de Ventas

**6.2 - SELLOS PARA AREAS PELIGROSAS. LIBRE DE COBRE
CON RECUBRIMIENTO EXTERIOR DE PVC E INTERIOR DE URETANO PURPURA.**
**6.2 - SEALING FITTINGS FOR HAZARDOUS LOCATIONS. COPPER FREE ALUMINUM.
WITH PVC COATING AND PURPLE URETHANE INNER COATING.**

Para dimensiones:
Ver Ficha Tecnica 007 - RW - 265
Clase I, Div. 1 y 2, grupos A, B, C, D.
Clase II, Div. 1 y 2, grupos E, F, G.
Clase III, Div. 1 y 2.

*** Ver nota abajo**

APLICACIONES:

- A prueba de áreas corrosivas.
- Recubrimiento PVC: 40 mil. mínimo.
- Uretano PURPURA: 2 mil. mínimo.
- Mangas en las entradas para un sellado hermético.
- Impiden el paso de gases, vapores y flamas de una parte de la instalación eléctrica a otra de presión atmosférica y temperatura ambiente normales.
- Rosca NPT para usarse con tubo conduit RIGIDO.
- Posiciones: vertical u horizontal.

MATERIAL

- Aluminio libre de cobre inyectado a presión (Diecast).

OPCIONAL

- Niple removible de acero galvanizado y recubierto de Uretano.

INSTRUCCIONES

- Deberán colocarse a una distancia no mayor de 457 mm (18") de cualquier aparato que provoque chispas, arcos ó altas temperaturas.
- El espesor del cemento sellador no deberá de ser menor del diámetro de la tubería y en ningún caso menor a 16 mm (5/8").
- Fabricación en base a: UL 886
CAN/CSA - C22.2 No. 30
UL 1203



For dimensions:
See Technical Data 007 - RW - 265
Class I, Div. 1 & 2, groups A, B, C, D.
Class II, Div. 1 & 2, groups E, F, G.
Class III, Div. 1 & 2.

*** See note below**

APPLICATIONS:

- For use in corrosive atmospheres.
- PVC coating: 40 mil. min.
- PURPLE Urethane: 2 mil. min.
- Pressure sealing sleeves on conduit openings.
- Restrict the passage of gases, vapors, liquids, dust and flames from one portion of the electrical installation to another at atmospheric pressure and normal ambient temperatures.
- NPT threaded for use with RIGID conduit.
- Vertical and Horizontal positions.

MATERIAL

- Diecast copper free aluminum

OPTIONAL

- Galvanized removable Nipple with Urethane coating.

INSTRUCTIONS

- Are to be installed within 18" of a device that produce sparks, arcs or high temperature.
- The thickness of the sealing compound shall not be less than the trade size of conduit and in no case less than 5/8".
- Manufactured in compliance with: UL 886
CAN/CSA - C22.2 No.30
UL 1203

CERTIFICACIONES / COMPLIANCES: CSA LR - 105795 - 6
UL E1 98859

USAR No. DE CODIGO PARA HACER PEDIDOS / TO ORDER USE CODE NUMBER

Figura Figure	Catalogo Catalog	Codigo Code	Medida nominal Hub size		Tapón llenado Filling plug mm / inch		Numero y tamaño de conductor Number and size of conductor THW	Peso x 100 pzas. Weight x 100 pcs.		Unit Ctn. Pzas. Pcs.	Ship Ctn. Pzas. Pcs.	Std. Pkg. Pzas. Pcs.
			mm.	inch	horiz.	vert.		kg	Lb			
	EYS-0452-PC	04.12.2328.PC	12.7	1/2	19.0 3/4	6.35 1/4	7 # 18 AWG	25.56	56.23			60
	EYS-0453-PC	04.12.2333.PC	19.0	3/4	19.0 3/4	6.35 1/4	10 # 16 AWG	20.32	44.70			60
	EYS-0550-PC	04.12.2338.PC	25.4	1	25.4 1	6.35 1/4	10 # 14 AWG	39.60	87.12			35
	EYS-2633-PC	04.12.2909.PC	31.75	1 1/4	31.75 1 1/4	12.7 1/2	13 # 10 AWG					18
	EYS-2634-PC	04.12.2910.PC	38.1	1 1/2	38.1 1 1/2	19.0 3/4	10 # 8 AWG	76.99	169.38			13
	EYS-2635-PC	04.12.2911.PC	50.8	2	50.8 2	19.0 3/4	10 # 6 AWG	117.53	259.1			6

*** UL LISTED:** EYS-0452, EYS-0453 and EYS-0550 for use in **Class I** Div. 1 & 2, group C,D. **Class II** Div. 1 & 2, group E,F,G. **Class III** Div. 1 & 2.

CSA STD CSA-C22.2 No.30

CERTIFIED: EYS-0452, EYS-0453, EYS-0550, EYS-2633, EYS-2634 and EYS-2635 for use in **Class I** Div. 1 & 2, group A,B,C,D. **Class II** Div. 1 & 2, group E,F,G. **Class III** Div. 1 & 2.

CSA US STD UL 1203

CERTIFIED: EYS-2633, EYS-2634 and EYS-2635 for use in **Class I** Div. 1 & 2, group C,D. **Class II** Div. 1 & 2, group E,F,G. **Class III** Div. 1 & 2.

Especificaciones sujetas a cambio sin previo aviso. Specifications are subject to change without notice.

RAWELT, S.A. de C.V.

RAWELT INYECTADOS
Una División del Grupo **REVUELTA**

**6.2 - SELLOS PARA AREAS PELIGROSAS. LIBRE DE COBRE
CON RECUBRIMIENTO EXTERIOR DE PVC E INTERIOR DE URETANO PURPURA.**
**6.2 - SEALING FITTINGS FOR HAZARDOUS LOCATIONS. COPPER FREE ALUMINUM.
WITH PVC COATING AND PURPLE URETHANE INNER COATING.**

Hoja: 2 / 3
Page:

FICHA TECNICA / TECHNICAL DATA
007 - RW - 141

USAR No. DE CODIGO PARA HACER PEDIDOS / TO ORDER USE CODE NUMBER

Figura Figure	Catalogo Catalog	Codigo Code	Medida nominal Hub size		Tapón llenado Filling plug mm. / inch		Numero y tamaño de conductor Number and size of conductor THW	Peso x 100 pzas. Weight x 100 pcs.		Unit Ctn. Pzas. Pcs.	Ship Ctn. Pzas. Pcs.	Std. Pkg. Pzas. Pcs.
			mm.	inch	horiz.	vert.		kg	Lb			
	EYS-0452-NP	04.12.2906.NP	12.7	1/2	19.0 3/4	6.35 1/4	7 # 18 AWG					48
	EYS-0453-NP	04.12.2907.NP	19.0	3/4	19.0 3/4	6.35 1/4	10 # 16 AWG					48
	EYS-0550-NP	04.12.2908.NP	25.4	1	25.4 1	6.35 1/4	10 # 14 AWG					24
	EYS-2633-NP	04.12.2912.NP	31.75	1 1/4	31.75 1 1/4	12.7 1/2	13 # 10 AWG					18
	EYS-2634-NP	04.12.2913.NP	38.1	1 1/2	38.1 1 1/2	19.0 3/4	10 # 8 AWG					8
	EYS-2635-NP	04.12.2914.NP	50.8	2	50.8 2	19.0 3/4	10 # 6 AWG					6

USAR No. DE CODIGO PARA HACER PEDIDOS / TO ORDER USE CODE NUMBER

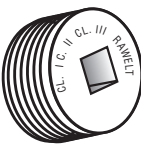
Figura Figure	Catalogo Catalog	Codigo Code	Medida nominal Hub size		Tapón / Close-up plug	Peso x 100 pzas. Weight x 100 pcs.		Pqt. Unit Pzas. Pcs.	Unit Ctn. Pzas. Pcs.	Ship Ctn. Pzas. Pcs.
			mm.	inch		kg	Lb			
	TA-2939-EX	04.25.2946.EX	6.35	1/4	Vaciado vertical Vertical filling	0.900	1.98	25		
	TA-2943-EX	04.25.2950.EX	12.7	1/2	Vertical filling	0.835	1.80	25		
	TA-2938-EX	04.25.2945.EX	19.0	3/4	Vaciado vert. y horiz. / Vert. & hor. filling	1.700	3.75	25		
	TA-2937-EX	04.25.2944.EX	25.4	1	Vaciado horizontal Horizontal filling	2.720	6.00	20		
	TA-2636-EX	04.25.2947.EX	31.75	1 1/4		3.900	8.60	10		
	TA-2637-EX	04.25.2948.EX	38.1	1 1/2	5.960	13.10	10			
	TA-2638-EX	04.25.2949.EX	50.8	2	8.540	18.80	10			



**COMPUESTO SELLADOR Y FIBRA.
SEALING COMPOUND AND FIBER.**



- El compuesto sellador RAWELT es usado para impedir el paso de gases, vapores o flamas de una instalación eléctrica a otra de presión atmosférica y temperatura ambiente normales.
- La fibra es utilizada para crear una obstrucción para impedir escurrimientos a la tubería cuando se vierte el compuesto en el sello.
- El compuesto sellador RAWELT se expande ligeramente para formar un sello completamente hermético.
- Es resistente a solventes, ácidos, agua y aceites.
- Tiempo de curado: 12 horas a 20°C.

- The sealing compound RAWELT is used to restrict the passage of gases, vapors or flames from one portion of the electrical installation to another at atmospheric pressure and normal ambient temperatures.
- The fiber is used to form a dam to restrict drains to the conduit when pour the sealing compound in the sealing fitting.
- The sealing compound RAWELT expands slightly to form a seal completely hermetic.
- Is resistant to solvents, acids, water and oil.
- Curing time: 12 hours at 68°F.

USAR No. DE CODIGO PARA HACER PEDIDOS / TO ORDER USE CODE NUMBER

Figura Figure	Catalogo Catalog	Codigo Code	Peso neto del producto Net weight of product		Volumen al curar Volume when set		Unit Ctn. Pzas. Pcs.	Ship Ctn. Pzas. Pcs.	Std. Pkg. Pzas. Pcs.
			kg	lb	cm ³	cu. in			
	CE-2571	04.22.2571	1 kg*	2.20 lb	833	50.8			10
	FB-06	04.22.2578	60 g	2.11 oz					40
	FB-10	04.22.2579	100 g	3.52 oz					36
	FB-25	04.22.2580	250 g	8.81 oz					14
	FB-50	04.22.2581	500 g	1.10 lb					5

- La presentación de 1 Kg se surte con 60 g de fibra. / The container of 2 lb. includes 2 Oz. of fiber.
Especificaciones sujetas a cambio sin previo aviso. Specifications are subject to change without notice.

RAWELT, S.A. de C.V.



Una División del Grupo REVUELTA

**6.2 - SELLOS PARA AREAS PELIGROSAS. LIBRE DE COBRE
CON RECUBRIMIENTO EXTERIOR DE PVC E INTERIOR DE URETANO PURPURA.**
**6.2 - SEALING FITTINGS FOR HAZARDOUS LOCATIONS. COPPER FREE ALUMINUM.
WITH PVC COATING AND PURPLE URETHANE INNER COATING.**

Hoja: 3 / 3
Page:

FICHA TECNICA / TECHNICAL DATA

007-RW-141

NIPLES / NIPPLES

USAR No. DE CODIGO PARA HACER PEDIDOS / TO ORDER USE CODE NUMBER

Figura Figure	Catalogo Catalog	Codigo Code	Medida nominal Hub size		Peso x 100 pzas. Weight x 100 pcs.		Pqt. Unit. Pzas. Pcs.	Unit Ctn. Pzas. Pcs.	Ship Ctn. Pzas. Pcs.	Std. Pkg. Pzas. Pcs.
			mm	inch.	Kg	Lb				
				NI-13-EX	04.28.3236.EX	12.7				
	NI-19-EX	04.28.3237.EX	19.0	3/4			25			
	NI-25-EX	04.28.3238.EX	25.4	1			25			
	NI-32-EX	04.28.3239.EX	31.7	1 1/4			10			
	NI-38-EX	04.28.3240.EX	38.1	1 1/2			10			
	NI-50-EX	04.28.3241.EX	50.8	2			10			

RAWELT, S.A. de C.V.

 **RAWELT**® INYECTADOS

Una División del Grupo  **REVUELTA**

6.2 - SELLOS PARA AREAS PELIGROSAS. SERIE EYS.
PREPARACION DEL CEMENTO SELLADOR

6.2 - SEALING FITTINGS FOR HAZARDOUS LOCATIONS. EYS SERIES.
PREPARATION OF THE SEALING COMPOUND.

- El compuesto sellador **RAWELT** es usado para impedir el paso de gases, vapores o flamas de una instalación eléctrica a otra de presión atmosférica y temperatura ambiente normales.
- La fibra es utilizada para crear una obstrucción para impedir escurrimientos a la tubería cuando se vierte el compuesto en el sello.
- El compuesto sellador **RAWELT** se expande ligeramente para formar un sello completamente hermético.
- The sealing compound **RAWELT** is used to restrict the passage of gases, vapors or flames from one portion of the electrical installation to another at atmospheric pressure and normal ambient temperatures.
- The fiber is used to form a dam to restrict drains to the conduit when pour the sealing compound in the sealing fitting.
- The sealing compound **RAWELT** expands slightly to form a seal completely hermetic.

Taponeado y vaciado
Damming and Pouring

Posición Horizontal
Horizontal Position

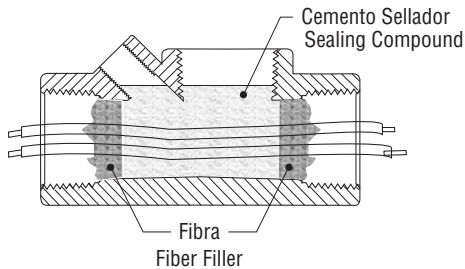

Clase I, Div. 1 y 2, grupo A, B, C, D.
Clase II, Div. 1 y 2, grupo E, F, G.
Clase III, Div 1 y 2.

*** Ver nota abajo**

Class I, Div. 1 & 2, group A, B, C, D.
Class II, Div. 1 & 2, group E, F, G.
Class III, Div. 1 & 2.

*** See note below**

Taponeado y vaciado
Damming and Pouring

Posición Vertical
Vertical Position

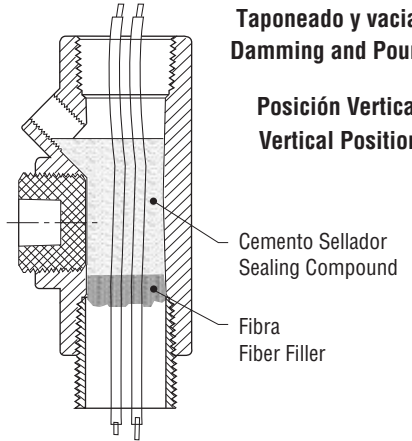

INSTRUCCIONES: Agite la lata para mezclar perfectamente el contenido antes de cada uso.

- Separe cada conductor, empaque la fibra apretándola alrededor de cada conductor, y entre las paredes del sello. Los conductores no deben de tocarse entre sí, ni tampoco a las paredes del sello.
- Añada 1 parte de agua fría por 3 partes de compuesto por volumen; mezcle perfectamente y deposítelo en el sello usando una varilla para distribuir la mezcla dentro del sello no dejando ninguna burbuja en el compuesto sellador hasta que el compuesto este a la altura de el último hilo de la boca pequeña en la posición vertical y hasta 2 hilos cubiertos en la posición horizontal; ciérrelo con el tapón roscado inmediatamente después de vaciado.

PRECAUCIONES: Cierre la lata de compuesto perfectamente después de cada uso; el manejo incorrecto del compuesto, su mala aplicación, las condiciones ambientales e impurezas, pueden causar un sellado defectuoso.

- No use la mezcla después de 15 minutos de haber vaciado el agua, ni la prepare a temperaturas menores de 1.7°C. (35°F). Si el compuesto empieza a secarse, no intente rebajarlo con agua o revolviendolo, esto arruina el compuesto.
- El tiempo de curado dependerá de la temperatura ambiente. Aproximadamente: 12 horas a 20°C. (68°F); 72 horas a 4.4°C (40°F).
- Para instalaciones de GRUPO A, el compuesto sellador deberá tener un tiempo de curado de 72 horas, antes de energizar el sistema.
- Resistente a solventes, ácidos, agua y aceites.

INSTRUCCIONES: Mix and shake perfectly contents before each use.

- Separate each conductor, pack the fiber around and between each conductor and wall of the fitting. The conductor must not touch one another nor touch the wall of the fitting.
- Add 1 part of cold water to 3 parts compound by volume, thoroughly stir and pour it thoroughly into sealing fitting carefully using a stick to distribute into it until the compound is level with the last thread of the opening for the vertical conduit and until 2 threads are covered of the horizontal conduit. Be sure do not leave any bubbles into the sealing compound. Close with the plugs the sealing fitting after pouring.

CAUTION: Close firmly the container lid after each use; the wrong handling, failure in applications, humid or moisture conditions and impurities may produce a faulty seal.

- Do not mix the compound with water in amounts, than can not be use within 15 minutes, nor temperatures below 35°F (1.7°C). If the compound starts to set do not attempt to thin it by adding water or by stirring, this procedure spoil the compound.
- The curing time depends with the temperature. For example: 68°F (20°C) - 12 hours., 40°F (4.4°C) - 72 hours.
- For group A installations, sealing compound must be allowed 72 hours to cure.
- Resistant to solvents, acids, water and oil.

DIAMETRO ENTRADAS / NUMERO Y TAMAÑO DEL CONDUCTOR THW	1/2 7 # 18 AWG	1 1/4 13 # 10 AWG
Hub Size / Number and size of conductor TWH	3/4 10 # 16 AWG	1 1/2 10 # 8 AWG
	1 10 # 14 AWG	2 10 # 6 AWG

*** LISTED:** EYS-0452, EYS-0453 and EYS-0550 for use in **Class I** Div. 1 & 2, group C,D. **Class II** Div. 1 & 2, group E,F,G. **Class III** Div. 1 & 2.



CERTIFIED: EYS-0452, EYS-0453, EYS-0550, EYS-2633, EYS-2634 and EYS-2635 for use in **Class I** Div. 1 & 2, group A,B,C,D. **Class II** Div. 1 & 2, group E,F,G. **Class III** Div. 1 & 2.



CERTIFIED: EYS-2633, EYS-2634 and EYS-2635 for use in **Class I** Div. 1 & 2, group C,D. **Class II** Div. 1 & 2, group E,F,G. **Class III** Div. 1 & 2.

RAWELT, S.A. de C.V.



6.2 - SELLOS PARA AREAS PELIGROSAS. LIBRE DE COBRE.
CON RECUBRIMIENTO EXTERIOR DE PVC E INTERIOR DE URETANO PURPURA.

6.2 - SEALING FITTINGS FOR HAZARDOUS LOCATIONS. COPPER FREE ALUMINUM.
WITH PVC COATED AND PURPLE URETHANE INNER COATING.

Hoja: 2 / 2
 Page:

FICHA TECNICA / TECHNICAL DATA

007-RW-265

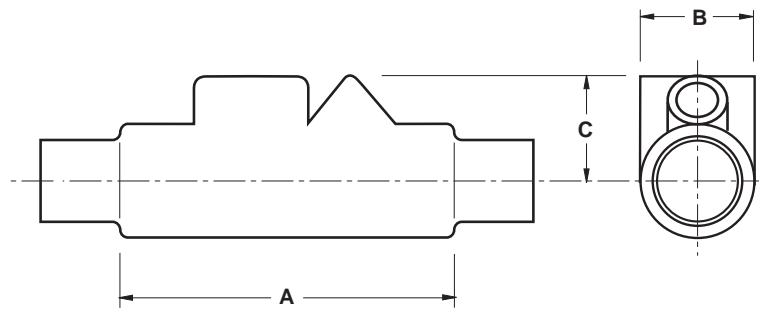

SELLO HEMBRA PVC		PVC FEMALE SEALING FITTING											
Catalogo Catalog	Código Code	Medida Nominal Hub size		A		B		Radio de giro Turning radius C		Cemento sellador requerido Sealing cement required		Fibra requerida por pieza Fiber required required by pc.	
		mm	Inch.	mm	Inch.	mm	Inch.	mm	Inch.	g	oz	g	oz
EYS-0452-PC	04.12.2328.PC	12.7	1/2	97	3.82	38	1.50	34	1.34	50	1.75	1.00	0.036
EYS-0453-PC	04.12.2333.PC	19.0	3/4	97	3.82	38	1.50	34	1.34	71	2.50	1.70	0.060
EYS-0550-PC	04.12.2338.PC	25.4	1	108	4.25	48	1.89	39	1.54	100	3.50	3.70	0.130
EYS-2633-PC	04.12.2909.PC	31.75	1 1/4	125	4.92	55	2.17	46	1.81	255	9.02	7.08	0.250
EYS-2634-PC	04.12.2910.PC	38.1	1 1/2	140	5.51	62	2.44	56	2.20	340	12.00	14.17	0.500
EYS-2635-PC	04.12.2911.PC	50.8	2	152	6.00	78	3.07	61	2.40	595	21.00	28.34	1.00

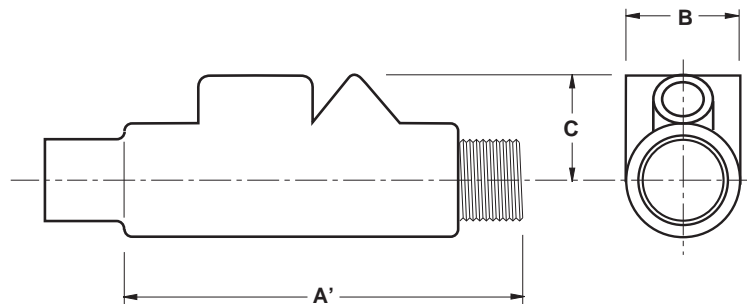

SELLO MACHO-HEMBRA PVC		PVC MALE-FEMALE SEALING FITTING											
Catalogo Catalog	Código Code	Medida Nominal Hub size		A'		B		Radio de giro Turning radius C		Cemento sellador requerido Sealing cement required		Fibra requerida por pieza Fiber required required by pc.	
		mm	Inch.	mm	Inch.	mm	Inch.	mm	Inch.	g	oz	g	oz
EYS-0452-NP	04.12.2906.PC	12.7	1/2	130	5.12	38	1.50	34	1.34	50	1.75	1.00	0.036
EYS-0453-NP	04.12.2907.PC	19.0	3/4	130	5.12	38	1.50	34	1.34	71	2.50	1.70	0.060
EYS-0550-NP	04.12.2908.PC	25.4	1	147	5.79	48	1.89	39	1.54	100	3.50	3.70	0.130
EYS-2633-NP	04.12.2912.PC	31.75	1 1/4	166	6.54	55	2.17	46	1.81	255	9.02	7.08	0.250
EYS-2634-NP	04.12.2913.PC	38.1	1 1/2	185	7.28	62	2.44	56	2.20	340	12.00	14.17	0.500
EYS-2635-NP	04.12.2914.PC	50.8	2	200	7.87	78	3.07	61	2.40	595	21.00	28.34	1.00

RAWELT, S.A. de C.V.



Una División del Grupo **REVUELTA**

Cotización/Quotation Plazo de embarque* / Shipment exw* :

Pedido No./Purchase order :

Our ref.:

Fecha/Date: Vendedor/Salesman: No.

Facturar a/Invoice to: RFC:

Ordenado por/Ordered by: Tel. () Fax ()

Dirección/Address:

C.P./Zip. Lugar/City/Country:

Consignar a/Ship to:

Embarcar: Camión x Cobrar Pagado Paquete

Cond. de Pago/Terms:

Cond. de Venta/Sale conditions: L.P.:

6.2 - SERIE EYS. SELLOS PARA AREAS PELIGROSAS/SEALING FITTINGS FOR HAZARDOUS LOCATIONS.								
Figura Figure	Código Code	Medida nominal Hub size		Pqt. Unit.	Unit. Ctn.	Ship Ctn.	Std. Pkg.	Cantidad Qty.
		mm	inch	Pzas. Pcs.	Pzas. Pcs.	Pzas. Pcs.	Pzas. Pcs.	
	04.12.2328.PC	12.7	1/2				60	
	04.12.2333.PC	19.0	3/4				60	
	04.12.2338.PC	25.4	1				35	
	04.12.2909.PC	31.7	1 1/4				18	
	04.12.2910.PC	38.1	1 1/2				13	
	04.12.2911.PC	50.8	2				6	
	04.12.2906.NP	12.7	1/2				48	
	04.12.2907.NP	19.0	3/4				48	
	04.12.2908.NP	25.4	1				24	
	04.12.2912.NP	31.7	1 1/4				18	
	04.12.2913.NP	38.1	1 1/2				8	
	04.12.2914.NP	50.8	2				6	
	04.25.2946.EX	6.35	1/4	25				
	04.25.2950.EX	12.7	1/2	25				
	04.25.2945.EX	19.0	3/4	25				
	04.25.2944.EX	25.4	1	20				
	04.25.2947.EX	31.7	1 1/4	10				
	04.25.2948.EX	38.1	1 1/2	10				
	04.25.2949.EX	50.8	2	10				
	04.28.3236.EX	12.7	1/2	25				
	04.28.3237.EX	19.0	3/4	25				
	04.28.3238.EX	25.4	1	25				
	04.28.3239.EX	31.7	1 1/4	10				
	04.28.3240.EX	38.1	1 1/2	10				
	04.28.3241.EX	50.8	2	10				
	*04.22.2571	Peso / weight					10	
		1 kg						
	04.22.2578	60 g					40	
	04.22.2579	100 g					36	
	04.22.2580	250 g					14	
	04.22.2581	500 g					5	

* La presentación de 1 kg se surte con 60 g de fibra.

CON RECUBRIMIENTO DE PVC.

• Antes de fincar el pedido en firme, favor de confirmar con fábrica el plazo de embarque definitivo.

• Before place your order, please confirm with RAWELT definitive date of shipment.

Producción Almacén Embarques Control Expediente

Cliente

Ing. de Ventas

APLICACIÓN

RAWELT PURPURA COAT® se aplica en todo tipo de cajas de registro eléctrico, series: oval, rectangular, cuadrada, a prueba de explosión, sellos, tubería de aluminio o de acero, luminarias y todos sus accesorios.

RAWELT PURPURA COAT® es un recubrimiento uniforme de PVC (cloruro de polivinilo). Con propiedades de dureza, tensión, elongación y características dieléctricas que hacen de este recubrimiento, la protección más efectiva contra la corrosión provocada por ambientes altamente corrosivos, como son:

- Rastros
- Refinerías de petróleo
- Plataformas petroleras
- Plantas químicas
- Torres de enfriamiento
- Plantas procesadoras de alimentos
- Plantas de tratamiento de aguas
- Plantas de fertilizantes
- Y cualquier tipo de instalación con condiciones severas de ambiente.

RESANADORES

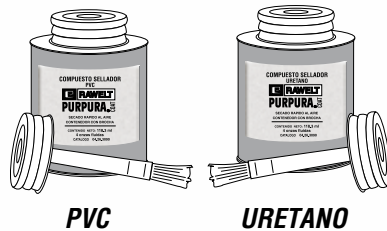

CARACTERÍSTICAS TÉCNICAS

Tanto los tubos como coples, nipples y diferentes accesorios. El interior de los tubos y las partes donde no se aplica **PVC**, se recubren por una capa de **uretano púrpura** de (0.002") (0.05 milímetros), en las rosas de tubería se puede aplicar uretano transparente o púrpura. Los espesores del recubrimiento de **PVC** no son menores de 1.0 mm (0.040"). Todas las entradas de las cajas de registro están provistas de una manga, de longitud igual o mayor al diámetro del tubo hasta 2", esto con el fin de asegurar un perfecto sellado entre caja y tubos.

El recubrimiento cumple con la norma NEMA RN-1.

RAWELT aplica sus propias pruebas de carácter destructivo como son:

- Presión Hidrostática sobre la serie GR para áreas peligrosas y de tensión y compactación sobre la serie oval.
- Las aleaciones son escrupulosamente analizadas mediante el proceso de absorción atómica.
- Control estadístico de proceso de maquinado y supervisión periódica de **UNDERWRITERS LABORATORIES INC. y CANADIAN STANDARDS ASSOCIATION** en sus productos inyectados hacen de **RAWELT PURPURA COAT®** un producto altamente confiable.

SELLO PARA TAPA

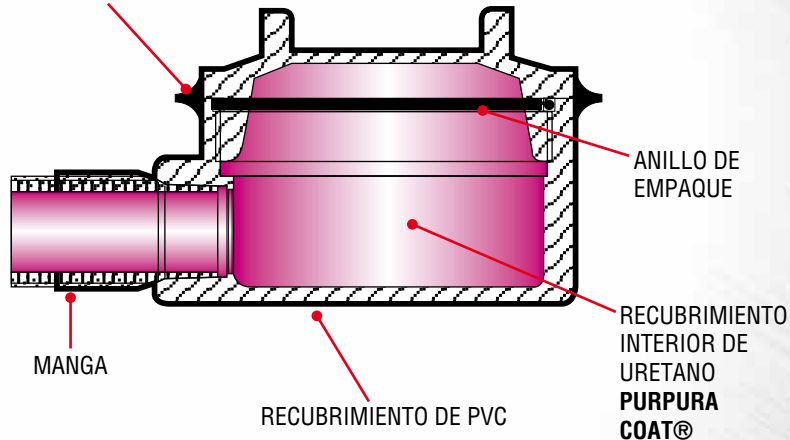

RAWELT, S.A. de C.V.
Torreón, Coah., México
Tel.: (871) 747 4747
E-mail: torreon@rawelt.com.mx

INYECTADOS
RAWELT
Una División del Grupo REVUELTA

www.rawelt.com.mx
VENTAS: 01 800 7117 200 (PARA MÉXICO)

TUBO CONDUIT RIGIDO DE
ALUMINIO

INYECTADOS
RAWELT

RAWELT
PURPURA^{COAT}



UL
LISTED
3HNA

Fabricación e Integración 100% Nacional
HECHO EN MÉXICO

Manufacturing and Integration 100% National.
Made in Mexico

RAWELT PURPURA COAT® se aplica bajo estricto control de calidad. Todos los accesorios recubiertos están fabricados en base a normas de **Underwriters Laboratories Inc. y Canadian Standards Association**.

VENTAJAS DEL TUBO CONDUIT RIGIDO DE ALUMINIO

LIVIANO

Su peso ligero, aunado a su alta resistencia, lo hace ideal para cualquier instalación de tubería de aluminio. Un tubo de aluminio de 102 mm (4"), pesa solo 17.3 kg (38.1 libras), mientras que el equivalente de acero pesa 48.9 kg (107.5 libras).

RESISTENTE A LA CORROSIÓN

El tubo de aluminio es más resistente a los ambientes corrosivos, industriales y atmosféricos, que atacan normalmente tubería metálica de otro tipo. Bajo estas condiciones, el aluminio no requiere pintura, ni ser remplazado, lo que resulta un considerable ahorro en el costo de mantenimiento.

BAJO COSTO DE INSTALACIÓN

Los costos de instalación del tubo de aluminio, son normalmente más bajos que los del tubo de acero, por que su manejo es más fácil en los trabajos de campo.

EXCELENTE APARIENCIA

El aluminio no se oxida, mancha o decolora.

ANTIESTÁTICO

El aluminio no genera electricidad estática, eliminando el peligro en atmósferas explosivas.

NO MAGNÉTICO

El aluminio no es magnético, reduce la pérdida de potencia por caída de voltaje, resultando un ahorro de energía a lo largo de la vida útil de la instalación.

FÁCIL INSTALACIÓN

El tubo de aluminio puede ser fácil y rápidamente cortado, doblado o roscado, y no requiere herramientas o equipo especial para su instalación.

INTERIOR TERSO

Su acabado interior es fino, liso y sin costura. No causa daño al forro del cable y permite el deslizamiento fácil del cableado.

TUBO CONDUIT RIGIDO DIMENSIONES Y PESOS

Medida Nominal mm (Inch)	Diámetro Exterior mm (Inch)	Espesor de pared mm (Inch)	Peso por pieza	
			kg	lb
12.7 (1/2")	21.34 (0.840)	2.76 (0.109)	1.34	2.94
19 (3/4")	26.67 (1.050)	2.87 (0.113)	1.78	3.91
25.4 (1")	33.40 (1.315)	3.37 (0.133)	2.66	5.85
32 (1-1/4")	42.16 (1.660)	3.55 (0.140)	3.60	7.92
38 (1-1/2")	48.26 (1.900)	3.68 (0.145)	4.31	9.48
50.8 (2")	60.33 (2.375)	3.91 (0.154)	5.80	12.76
63 (2-1/2")	73.03 (2.875)	5.156 (0.203)	9.25	20.35
76 (3")	88.90 (3.500)	5.486 (0.216)	12.18	26.79
89 (3-1/2")	101.60 (4.000)	5.74 (0.226)	14.37	31.61
102 (4")	114.30 (4.500)	6.019 (0.237)	17.35	38.17
127 (5")	141.30 (5.563)	6.55 (0.258)	23.00	50.64
152 (6")	168.28 (6.625)	7.11 (0.280)	30.58	67.27

TUBO CONDUIT INTERMEDIO IMC DIMENSIONES Y PESOS

Medida Nominal mm (Inch)	Diámetro Exterior mm (Inch)	Espesor de pared mm (Inch)	Peso por pieza	
			kg	lb
19 (3/4")	26.26 (1.033)	2.03 (0.079)	1.300	2.866
25.4 (1")	32.89 (1.294)	2.13 (0.083)	1.707	3.763
32 (1-1/4")	41.78 (1.644)	2.54 (0.100)	2.590	5.710
38 (1-1/2")	48.01 (1.890)	2.77 (0.109)	3.250	7.165
50.8 (2")	60.12 (2.366)	2.97 (0.116)	4.457	9.826
63 (2-1/2")	72.82 (2.866)	3.70 (0.145)	6.820	15.036
76 (3")	88.54 (3.485)	3.88 (0.152)	8.676	19.127
102 (4")	113.69 (4.476)	4.32 (0.170)	12.867	28.367

ESPECIFICACIONES

ALEACIÓN:

6063, T-1, T-5 temper.

CUMPLE CON ESPECIFICACIONES DE:

Underwriter's Laboratories UL 6A.
Electrical rigid metal conduit aluminum, red brass and stainless steel.
- American National Standard Institute ANSI C 80.5
- National electrical Code NEC. Artículo 500, requerimientos para áreas peligrosas.

PROTECTORES DE ROSCAS:

El tubo conduit de aluminio se embarca con protectores de roscas, con color codificado.

PROCEDIMIENTOS RECOMENDADOS PARA INSTALACIÓN

Las herramientas convencionales usadas en el tubo normal de acero, pueden ser utilizadas en el tubo conduit rígido de aluminio.

CORTE:

Se recomienda segueta manual para cortar tubos de 32 mm (1 1/4") y menores. En medidas mayores pueden ser cortados con máquina automática de corte.

DOBLADO:

En tubo de 25.4 mm (1") y menores, deberán ser usados dobladores estándar EMT. Para medidas arriba de 25.4 (1"), se recomienda usar el equipo convencional.

ROSCADO:

Tarrajadas con datos en buenas condiciones y aceite convencional de corte deberán ser usados en el tubo de aluminio. Excelentes resultados se pueden obtener con una solución de 50% de manteca y 50% de keroseno.

CONEXIONES:

Se recomiendan las conexiones de aluminio; sin embargo, las conexiones cadmizadas o galvanizadas son satisfactorias para la mayoría de las instalaciones.

CONCRETO:

El tubo de aluminio puede ser embebido en concreto donde no halla presencia de cloruros, independientemente de que la instalación sea enterrada o sobre tierra.

La revisión de 1963 al ACI Building code 318, publicada por la American Concrete Institution, prohíbe la adición de aditivos conteniendo cloruro de calcio a cualquier concreto que pueda estar en contacto con acero pretensado.

El tubo de aluminio no deberá estar directamente embebido en un concreto que contenga soluciones de cloro, tales como cloruro de calcio, arenas no lavadas de playa, agua de mar, o de agregados con asientos de coral.

Cuando el concreto contenga cloruros, el tubo de aluminio puede ser instalado con seguridad, si se le aplica un adecuado recubrimiento de pintura bituminosa, a base de asfalto, revestido con cinta plástica o con recubrimiento de PVC

El tubo se surte en longitud nominal de 3.05 m (10").
Roscado en ambos extremos, con un cople por pieza.

INFORMACION PARA EMBARQUE

Medidas	mm	12.7	19	25.4	32	38	51	63	76	89	102	127	152
	Inch	(1/2")	(3/4")	(1")	(1-1/4")	(1-1/2")	(2")	(2-1/2")	(3")	(3-1/2")	(4")	(5")	(6")
No. de piezas por atado		20	15	10	10	10	5	3	3	3	3	1	1
Metros por atado standard		61	45.7	30.5	30.5	30.5	15.2	9.15	9.15	9.15	9.15	3.0	3.0
Peso de atado standard kg.		26.8	26.7	26.6	36	43.1	29	27.8	36.5	43.1	43.1	23	30

COPLES

DIMENSIONES Y PESOS DE COPLE DESNUDO

Medida Nominal mm (Inch)	Empaque piezas	Peso por 100		Diámetro Exterior D mm (Inch)	Largo L mm (Inch)
		kg	lb		
12.7 (1/2")	100	2.77	6.10	27.38 (1.078)	39.69 (1-9/16")
19 (3/4")	50	4.13	9.11	33.73 (1.328)	41.28 (1-5/8")
25.4 (1")	50	5.67	12.50	39.67 (1.562)	50.8 (2")
32 (1-1/4")	50	8.57	18.90	49.61 (1.953)	52.34 (2-1/16")
38 (1-1/2")	50	10.57	23.30	56.34 (2.218)	52.34 (2-1/16")
50.8 (2")	50	15.70	34.61	69.85 (2.750)	53.97 (2-1/8")
63 (2-1/2")	25	30.98	68.30	83.34 (3.936)	79.38 (3-1/8")
76 (3")	25	48.2	106.0	99.77 (3.936)	82.55 (3-1/4")
89 (3-1/2")	10	64.2	141.2	112.71 (4.437)	85.73 (3-3/8")
102 (4")	10	73.0	160.6	127 (5.000)	88.90 (3-1/2")
127 (5")	5	135.0	297.0	159.94 (6.297)	95.25 (3-3/4")
152 (6")	1	175.0	385.0	187.72 (7.391)	101.60 (4")



ACCESORIOS

ABRAZADERAS Y CODOS CON RECUBRIMIENTO DE PVC



7.1 - TUBO CONDUIT RIGIDO DE ALUMINIO.

Hoja: 1 / 2
Page:

FICHA TECNICA / TECHNICAL DATA

7.1 - ALUMINUM RIGID CONDUIT.

007-RW-224

- Fabricados en aluminio 6063, sin costura. T1,T5
Cumple especificaciones de:
Underwriters Laboratories UL-6A
ANSI C80.5



LISTED
3HNA

- 6063 aluminum alloy. T1,T5
Compliances:
Underwriters Laboratories UL-6A
ANSI C80.5

Cada tubo se surte en longitud de 3.05 m (10') con cople y un protector de plastico con el código de colores para la facil identificación del diametro del tubo.

Shipped in 10' length with one coupling and thread protector with color coded help provide trade size recognition.

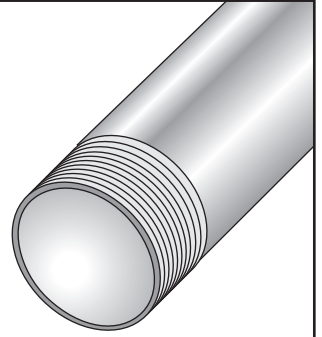

USAR No. DE CODIGO PARA HACER PEDIDOS / TO ORDER USE CODE NUMBER

Catalogo Catalog	Codigo Code	Medida Nominal Size		Diametro exterior Outside diameter		Diametro interior Inside diameter		Espesor de pared Wall thickness		Longitud sin cople Length without coupling		Peso x pieza Weight per piece	
		mm	inch	mm	inch	mm	inch	mm	inch	m	feet/inch	kg	Lb
TAL-13-R	12.04.2998	12.7	1/2	21.34	0.840	15.82	0.622	2.768	0.109	3.030	9' 11 1/4	1.34	2.948
TAL-19-R	12.04.2999	19.0	3/4	26.67	1.050	20.92	0.824	2.870	0.113	3.030	9' 11 1/4	1.78	3.916
TAL-25-R	12.04.3000	25.4	1	33.40	1.315	26.64	1.049	3.378	0.133	3.025	9' 11	2.66	5.852
TAL-32-R	12.04.3001	31.8	1 1/4	42.16	1.660	35.05	1.38	3.556	0.140	3.025	9' 11	3.60	7.920
TAL-38-R	12.04.3002	38.1	1 1/2	48.26	1.900	40.89	1.61	3.683	0.145	3.025	9' 11	4.31	9.482
TAL-50-R	12.04.3003	50.8	2	60.33	2.375	52.50	2.067	3.911	0.154	3.025	9' 11	5.80	12.760
TAL-63-R	12.04.3004	63.5	2 1/2	73.02	2.875	62.71	2.469	5.156	0.203	3.010	9' 10 1/2	9.25	20.350
TAL-76-R	12.04.3005	76.2	3	88.90	3.500	77.92	3.068	5.486	0.216	3.010	9' 10 1/2	12.18	26.796
TAL-89-R	12.04.3198	88.9	3 1/2	101.6	4.000	90.11	3.548	5.740	0.226	3.005	9' 10 1/4	14.370	31.61
TAL-102-R	12.04.3006	101.6	4	114.30	4.500	102.26	4.026	6.019	0.237	3.005	9' 10 1/4	17.35	38.170
TAL-127-R	12.04.3200	127.0	5	141.30	5.563	128.19	5.047	6.553	0.258	2.995	9' 10	23.00	50.64
TAL-152-R	12.04.3077	152.4	6	168.28	6.625	154.05	6.065	7.112	0.280	2.995	9' 10	30.58	67.27

Medida Nominal Size		Piezas x atado Pieces per bundle
mm	inch	
12.7	1/2	20
19.0	3/4	15
25.4	1	10
31.8	1 1/4	10
38.1	1 1/2	10
50.8	2	5
63.5	2 1/2	3
76.2	3	3
88.9	3 1/2	3
101.6	4	3
127.0	5	1
152.4	6	1

Especificaciones sujetas a cambio sin previo aviso. Specifications are subject to change without notice.

RAWELT, S.A. de C.V.

RAWELT® INYECTADOS
Una División del Grupo **REVUELTA**

7.1 - COPLE CONDUIT DE ALUMINIO.

Hoja: 2 / 2
Page:

7.1 - ALUMINUM COUPLING.

FICHA TECNICA / TECHNICAL DATA

007 - RW - 224

- Aleación de aluminio 6063. T1,T5
- Cumple especificaciones de:
Underwriters Laboratories UL -6A
ANSI C80.5
- 6063 aluminum alloy. T1,T5
- Compliances:
Underwriters Laboratories UL -6A
ANSI C80.5

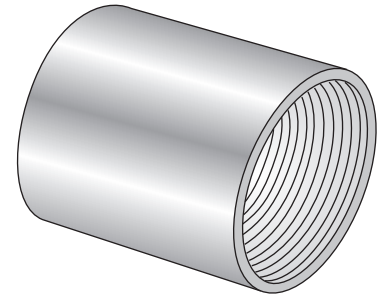

USAR No. DE CODIGO PARA HACER PEDIDOS / TO ORDER USE CODE NUMBER

Catalogo Catalog	Codigo Code	Medida Nominal Size		Diametro exterior Outside diameter		Longitud Length		Peso x 100 Weight x 100		Unit Ctn. Pzas. Pcs.	Ship Ctn. Pzas. Pcs.	Std. Pkg. Pzas. Pcs.
		mm	inch	mm	inch	mm	inch	kg	Lb			
COAL-13	12.19.3028	12.7	1/2	27.17	1.07	39.69	1 9/16	2.77	6.10			
COAL-19	12.19.3029	19.0	3/4	33.52	1.32	41.28	1 5/8	4.13	9.11			384
COAL-25	12.19.3030	25.4	1	39.62	1.56	50.80	2	5.67	12.50			200
COAL-32	12.19.3031	31.8	1 1/4	49.53	1.95	52.34	2 1/16	8.57	18.90			
COAL-38	12.19.3032	38.1	1 1/2	56.13	2.21	52.34	2 1/16	10.57	23.30			
COAL-50	12.19.3033	50.8	2	69.85	2.75	53.97	2 1/8	15.70	34.61			
COAL-63	12.19.3034	63.5	2 1/2	83.31	3.28	79.38	3 1/8	30.98	68.30			
COAL-76	12.19.3035	76.2	3	99.82	3.93	82.55	3 1/4	41.46	91.40			
COAL-89	12.19.3202	88.9	3 1/2	112.71	4.437	85.73	3 3/8	49.00	108.00			
COAL-102	12.19.3036	101.6	4	127.00	5.00	88.90	3 1/2	64.41	142.00			
COAL-127	12.19.3203	127.0	5	159.94	6.297	95.25	3 3/4	109.72	242.00			
COAL-152	12.19.3078	152.4	6	187.70	7.39	101.60	4	145.60	321.00			



Expediente/File No. E318772
3HNA

Especificaciones sujetas a cambio sin previo aviso. Specifications are subject to change without notice.

RAWELT, S.A. de C.V.

RAWELT © INYECTADOS
Una División del Grupo **REVUELTA**



Cotización/Quotation Plazo de embarque* / Shipment exw*

Pedido No./Purchase order :

Our ref.:

Fecha/Date: Vendedor/Salesman: No.

Facturar a/Invoice to: RFC.

Ordenado por/Ordered by: Tel. () Fax ()

Dirección/Address:

C.P./Zip. Lugar/City/Country:

Consignar a/Ship to:

Embarcar: Camión x Cobrar Pagado Paquete

Cond. de Pago/Terms:

Cond. de Venta/Sale conditions: L.P.:

7.1 - SERIE TAL. TUBO CONDUIT RIGIDO DE ALUMINIO / ALUMINUM RIGID CONDUIT.											
TUBO CON UN COUPLE TUBING WITH ONE COUPLING				COPLES ADICIONALES ADDITIONAL COUPLING							
Código Code	Medida nominal Hub size		Pzas. x Atado Pcs. x Bundle	Cantidad Qty.	Código Code	Medida nominal Hub size		Unit. Ctn. Pzas. Pcs.	Ship. Ctn. Pzas. Pcs.	Std. Pkg. Pzas. Pcs.	Cantidad Qty.
	mm	inch				mm	inch				
12.04.2998	12.7	1/2	20		12.19.3028	12.7	1/2				
12.04.2999	19.0	3/4	15		12.19.3029	19.0	3/4			384	
12.04.3000	25.4	1	10		12.19.3030	25.4	1			200	
12.04.3001	31.8	1 1/4	10		12.19.3031	31.8	1 1/4				
12.04.3002	38.1	1 1/2	10		12.19.3032	38.1	1 1/2				
12.04.3003	50.8	2	5		12.19.3033	50.8	2				
12.04.3004	63.5	2 1/2	3		12.19.3034	63.5	2 1/2				
12.04.3005	76.2	3	3		12.19.3035	76.2	3				
12.04.3198	88.9	3 1/2	3		12.19.3202	88.9	3 1/2				
12.04.3006	101.6	4	3		12.19.3036	101.6	4				
12.04.3200	127.0	5	1		12.19.3203	127.0	5				
12.04.3077	152.4	6	1		12.19.3078	152.4	6				

Expediente
 Control
 Embarques
 Almacén
 Producción

- Antes de fincar el pedido en firme, favor de confirmar con fábrica el plazo de embarque definitivo.
- Before place your order, please confirm with RAWELT definitive date of shipment.

7.2 - TUBO CONDUIT INTERMEDIO DE ALUMINIO. IMC.

Hoja: 1 / 2
Page:

7.2 - ALUMINUM INTERMEDIATE METAL CONDUIT.

FICHA TECNICA / TECHNICAL DATA

007 - RW - 256

- Fabricados en aluminio 6063, sin costura. T1, T5
Cumple especificaciones de:
Underwriters Laboratories UL - 1242
Federal Specification WW - C - 581 C
ANSI C80.6

Cada tubo se surte en longitud de 3.05 m (10') con cople y un protector de plastico con el código de colores para la facil identificación del diametro del tubo.

- 6063 aluminum alloy. T1, T5
Compliances:
Underwriters Laboratories UL - 1242
Federal Specification WW - C - 581 C
ANSI C80.6

Shipped in 10' length with one coupling and thread protector with color coded help provide trade size recognition.

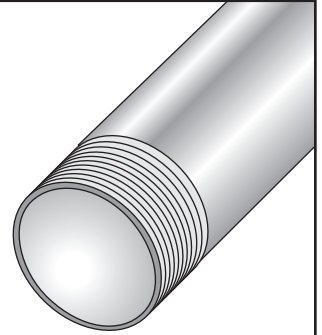

USAR No. DE CODIGO PARA HACER PEDIDOS / TO ORDER USE CODE NUMBER

Catalogo Catalog	Codigo Code	Medida Nominal Size		Diametro exterior Outside diameter		Espesor de pared Wall thickness		Piezas x atado Pcs. Pcs.	Std. Pkg. Pzas. Pcs.	Peso x pieza Weight per piece	
		mm	inch	mm	inch	mm	inch			Piezas per bundle	kg
TAL - 19 - I	12.32.3190	19.0	3/4	26.26	1.033	2.03	0.079	15		1.300	2.866
TAL - 25 - I	12.32.3191	25.4	1	32.89	1.294	2.13	0.083	10		1.707	3.763
TAL - 32 - I	12.32.3192	31.8	1 1/4	41.78	1.644	2.54	0.100	10		2.590	5.710
TAL - 38 - I	12.32.3193	38.1	1 1/2	48.01	1.890	2.77	0.109	10		3.250	7.165
TAL - 50 - I	12.32.3194	50.8	2	60.12	2.366	2.97	0.116	5		4.457	9.826
TAL - 63 - I	12.32.3195	63.5	2 1/2	72.82	2.866	3.70	0.145	3		6.820	15.036
TAL - 76 - I	12.32.3196	76.2	3	88.54	3.485	3.88	0.152	3		8.676	19.127
TAL - 102 - I	12.32.3197	101.6	4	113.69	4.476	4.32	0.170	3		12.867	28.367

Especificaciones sujetas a cambio sin previo aviso. Specifications are subject to change without notice.

RAWELT, S.A. de C.V.



7.2 - COPLE CONDUIT DE ALUMINIO.

Hoja: 2 / 2
Page:

7.2 - ALUMINUM COUPLING.

FICHA TECNICA / TECHNICAL DATA

007 - RW - 256

- Aleación de aluminio 6063. T1, T5
- Cumple especificaciones de:
Underwriters Laboratories UL - 6A
ANSI C80.5

- 6063 aluminum alloy. T1, T5
- Compliances:
Underwriters Laboratories UL - 6A
ANSI C80.5

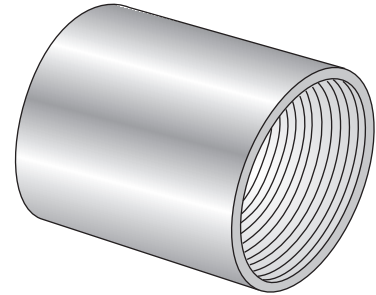

USAR No. DE CODIGO PARA HACER PEDIDOS / TO ORDER USE CODE NUMBER

Catalogo Catalog	Codigo Code	Medida Nominal Size		Diametro exterior Outside diameter		Longitud Length		Peso x 100 Weight x 100		Unit Ctn. Pzas. Pcs.	Ship Ctn. Pzas. Pcs.	Std. Pkg. Pzas. Pcs.
		mm	inch	mm	inch	mm	inch	kg	Lb			
COAL-19	12.19.3029	19.0	3/4	33.52	1.32	41.28	1 5/8	4.13	9.11			384
COAL-25	12.19.3030	25.4	1	39.62	1.56	50.80	2	5.67	12.50			200
COAL-32	12.19.3031	31.8	1 1/4	49.53	1.95	52.34	2 1/16	8.57	18.90			
COAL-38	12.19.3032	38.1	1 1/2	56.13	2.21	52.34	2 1/16	10.57	23.30			
COAL-50	12.19.3033	50.8	2	69.85	2.75	53.97	2 1/8	15.70	34.61			
COAL-63	12.19.3034	63.5	2 1/2	83.31	3.28	79.38	3 1/8	30.98	68.30			
COAL-76	12.19.3035	76.2	3	99.82	3.93	82.55	3 1/4	41.46	91.40			
COAL-89	12.19.3202	88.9	3 1/2	112.71	4.437	85.73	3 3/8	49.00	108.00			
COAL-102	12.19.3036	101.6	4	127.00	5.00	88.90	3 1/2	64.41	142.00			

Especificaciones sujetas a cambio sin previo aviso. Specifications are subject to change without notice.

RAWELT, S.A. de C.V.



Una División del Grupo **REVUELTA**



Cotización/Quotation Plazo de embarque* / Shipment exw* :

Pedido No./Purchase order :

Our ref.:

Fecha/Date: Vendedor/Salesman: No.

Facturar a/Invoice to: RFC.

Ordenado por/Ordered by: Tel. () Fax ()

Dirección/Address:

..... C.P./Zip. Lugar/City/Country:

Consignar a/Ship to:

..... Embarcar: Camión x Cobrar Pagado Paquete

Cond. de Pago/Terms:

Cond. de Venta/Sale conditions: L.P.:

7.2 - SERIE TAL. TUBO CONDUIT IMC. DE ALUMINIO / ALUMINUM IMC CONDUIT.											
TUBO CON UN COUPLE TUBING WITH ONE COUPLING					COPLES ADICIONALES ADDITIONAL COUPLING						
Código Code	Medida nominal Hub size		Pzas. x Atado Pcs. x Bundle	Cantidad Qty.	Código Code	Medida nominal Hub size		Unit. Ctn. Pzas. Pcs.	Ship. Ctn. Pzas. Pcs.	Std. Pkg. Pzas. Pcs.	Cantidad Qty.
	mm	inch				mm	inch				
12.32.3190	19.0	3/4	15		12.19.3029	19.0	3/4			384	
12.32.3191	25.4	1	10		12.19.3030	25.4	1			200	
12.32.3192	31.8	1 1/4	10		12.19.3031	31.8	1 1/4				
12.32.3193	38.1	1 1/2	10		12.19.3032	38.1	1 1/2				
12.32.3194	50.8	2	5		12.19.3033	50.8	2				
12.32.3195	63.5	2 1/2	3		12.19.3034	63.5	2 1/2				
12.32.3196	76.2	3	3		12.19.3035	76.2	3				
12.32.3197	101.6	4	3		12.19.3036	101.6	4				

- Antes de fincar el pedido en firme, favor de confirmar con fábrica el plazo de embarque definitivo.
- Before place your order, please confirm with RAWELT definitive date of shipment.

Expediente
 Control
 Embarques
 Almacén
 Producción

**7.3 - TUBO CONDUIT RIGIDO DE ALUMINIO. SERIE TAL - PC
CON RECUBRIMIENTO EXTERIOR DE PVC E INTERIOR DE URETANO PURPURA.**

Hoja: 1 / 2
Page:

**7.3 - ALUMINUM RIGID CONDUIT.
PVC COATING AND PURPLE URETHANE INNER COATING.**

FICHA TECNICA / TECHNICAL DATA

007 - RW - 213

- A prueba de ambientes corrosivos.
- Recubrimiento PVC: 40 mils mínimo.
- Uretano PURPURA: 2 mils mínimo.
- Recubrimiento de Uretano Transparente ó Púrpura en las roscas incluyendo un protector de plástico.
- Aleación de aluminio 6063, sin costura. T1, T5
Cumple especificaciones de:
Underwriters Laboratories UL -6A
Federal Specification WW -C -540 C
ANSI C80.5
- Rosca NPT.

- For use in corrosive environments.
- PVC coating: 40 mils minimum.
- PURPLE Urethane: 2 mils minimum.
- Clear or purple Urethane on Threads
- 6063 aluminum alloy. T1, T5
Compliances:
Underwriters Laboratories UL -6A
Federal Specification WW -C -540 C
ANSI C80.5
- NPT threaded



LISTED
3HNA

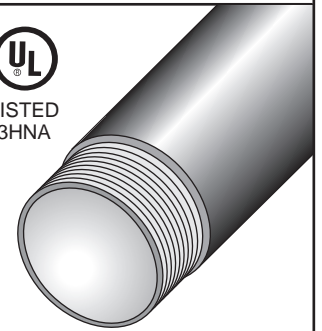

Cada tubo se surte en longitud de 3.05 m (10') con un cople y un protector de plástico con el código de colores para la fácil identificación del diámetro del tubo.

Shipped in 10' length with one coupling and thread protector with color coded help provide trade size recognition.

USAR No. DE CODIGO PARA HACER PEDIDOS / TO ORDER USE CODE NUMBER

Catálogo Catalog	Código Code	Medida Nominal Size		Diámetro exterior recubierto Outside diameter with PVC		Diámetro interior Inside diameter		Espesor de pared recubierto Wall thickness with PVC		Longitud sin cople Length without coupling		Peso x 100 sin cople Weight x 100 w/out coupling	
		mm	inch	mm	inch	mm	inch	mm	inch	m	feet/inch	kg	lb
TAL-13-PC	12.05.2977.PC	12.7	1/2	23.37	0.920	15.88	0.625	3.71	0.146	3.030	9' 11-1/4	164.0	360.8
TAL-19-PC	12.05.2978.PC	19.0	3/4	28.70	1.130	21.12	0.831	3.79	0.149	3.030	9' 11-1/4	214.2	471.2
TAL-25-PC	12.05.2979.PC	25.4	1	35.43	1.395	26.86	1.057	4.27	0.167	3.025	9' 11	323.8	712.3
TAL-32-PC	12.05.2980.PC	31.8	1 1/4	44.19	1.740	35.30	1.389	4.45	0.175	3.025	9' 11	460.0	1012.0
TAL-38-PC	12.05.2981.PC	38.1	1 1/2	50.29	1.980	41.16	1.620	4.57	0.180	3.025	9' 11	531.0	1168.2
TAL-50-PC	12.05.2982.PC	50.8	2	62.36	2.455	52.74	2.076	4.78	0.188	3.025	9' 11	695.0	1529.0
TAL-63-PC	12.05.2983.PC	63.5	2 1/2	75.06	2.955	63.06	2.482	5.97	0.235	3.010	9' 10 1/2	1081.2	2378.2
TAL-76-PC	12.05.2984.PC	76.2	3	90.93	3.580	78.34	3.084	6.28	0.247	3.010	9' 10 1/2	1488.0	3273.6
TAL-89-PC	12.05.3199.PC	88.9	3 1/2	103.63	4.080	90.57	3.566	6.53	0.257	3.005	9' 10 1/4	1613.0	3548.6
TAL-102-PC	12.05.3166.PC	101.6	4	116.33	4.580	102.72	4.044	6.79	0.267	3.005	9' 10 1/4	2030.0	4466.0
TAL-127-PC	12.05.3201.PC	127.0	5	143.33	5.643	128.75	5.069	7.29	0.287	2.995	9' 10	2500.0	5500.0
TAL-152-PC	12.05.3161.PC	152.4	6	170.31	6.705	154.75	6.088	7.83	0.308	2.995	9' 10	3300.0	7260.0

Medida Nominal Size		Piezas x atado Pieces per bundle
mm	inch	
12.7	1/2	10
19.0	3/4	10
25.4	1	10
31.8	1 1/4	5
38.1	1 1/2	5
50.8	2	5
63.5	2 1/2	3
76.2	3	3
88.9	3 1/2	3
101.6	4	3
127.0	5	1
152.4	6	1

Especificaciones sujetas a cambio sin previo aviso. Specifications are subject to change without notice.

RAWELT, S.A. de C.V.

RAWELT® INYECTADOS
Una División del Grupo **REVUELTA**

**7.3 - COPLE CONDUIT DE ALUMINIO. SERIE COAL - PC.
CON RECUBRIMIENTO EXTERIOR DE PVC E INTERIOR DE URETANO PURPURA.**

Hoja: 2 / 2
Page:

FICHA TECNICA / TECHNICAL DATA

**7.3 - ALUMINUM COUPLING. COAL - PC SERIES.
PVC COATING AND PURPLE URETHANE INNER COATING.**

007 - RW - 213

- A prueba de ambientes corrosivos.
- Recubrimiento PVC: 40 mils mínimo.
- Uretano PURPURA: 2 mils mínimo.
- Aleación de aluminio 6063. T1, T5
- Mangas para un sellado hermético.
- Cumple especificaciones de:
Underwriters Laboratories UL-6A
Federal Specification WW-C-540 C
ANSI C80.5
- For use in corrosive environments.
- PVC Coating: 40 mils minimum.
- PURPLE Urethane: 2 mils minimum.
- Pressure sealing sleeves in conduit openings.
- 6063 aluminum alloy. T1, T5
- Compliances:
Underwriters Laboratories UL-6A
Federal Specification WW-C-540 C
ANSI C80.5

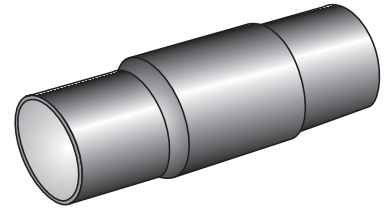

USAR No. DE CODIGO PARA HACER PEDIDOS / TO ORDER USE CODE NUMBER

Catálogo Catalog	Código Code	Medida Nominal Size		Diámetro exterior Outside diameter		Longitud sin mangas Length w/out sleeves		Peso x 100 pzas. Weight x 100 pcs.		Unit Ctn. Pzas. Pcs.	Ship Ctn. Pzas. Pcs.	Std. Pkg. Pzas. Pcs.
		mm	inch	mm	inch	mm	inch	kg	lb			
COAL-13-PC	12.21.3068.PC	12.7	1/2	30	1.18	39.69	1 9/16	4.43	9.74			240
COAL-19-PC	12.21.3069.PC	19.0	3/4	37	1.46	41.28	1 5/8	6.27	13.8			144
COAL-25-PC	12.21.3070.PC	25.4	1	43	1.69	50.80	2	10.22	22.5			80
COAL-32-PC	12.21.3071.PC	31.8	1 1/4	53	2.09	52.34	2 1/16	15.0	33.0			40
COAL-38-PC	12.21.3072.PC	38.1	1 1/2	59	2.32	52.34	2 1/16	17.88	39.3			40
COAL-50-PC	12.21.3073.PC	50.8	2	73	2.87	53.97	2 1/8	31.64	69.6			24
COAL-63-PC	12.21.3074.PC	63.5	2 1/2	86	3.39	79.38	3 1/8	51.95	114.3			13
COAL-76-PC	12.21.3075.PC	76.2	3	103	4.06	82.55	3 1/4	61.25	135.1			9
COAL-89-PC	12.21.3204.PC	88.9	3 1/2	116	4.57	85.73	3 3/8	77.00	169.4			4
COAL-102-PC	12.21.3076.PC	101.6	4	130	5.12	88.90	3 1/2	93.30	205.3			
COAL-127-PC	12.21.3205.PC	127.0	5	163	6.42	95.25	3 3/4	145.00	319.0			
COAL-152-PC	12.21.3163.PC	152.4	6	191	7.52	101.60	4	195.60	430.3			



Expediente/File No. E318772
3HNA

Especificaciones sujetas a cambio sin previo aviso. Specifications are subject to change without notice.

RAWELT, S.A. de C.V.

RAWELT © INYECTADOS
Una División del Grupo REVUELTA



Cotización/Quotation Plazo de embarque* / Shipment exw* :

Pedido No./Purchase order : _____ Our ref.: _____

Fecha/Date: _____ Vendedor/Salesman: _____ No. _____

Facturar a/Invoice to: _____ RFC: _____

Ordenado por/Ordered by: _____ Tel. () _____ Fax () _____

Dirección/Address: _____

C.P./Zip: _____ Lugar/City/Country: _____

Consignar a/Ship to: _____

Embarcar: Camión x Cobrar Pagado Paquete

Cond. de Pago/Terms: _____

Cond. de Venta/Sale conditions: _____ L.P.: _____

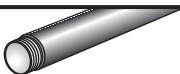
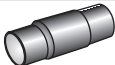
7.3 - SERIE TAL - PC. TUBO CONDUIT RIGIDO DE ALUMINIO / ALUMINUM RIGID CONDUIT CON RECUBRIMIENTO DE PVC WITH PVC COATING											
TUBO CON UN COUPLE TUBING WITH ONE COUPLING 					COPLES / COUPLING 						
Código Code	Medida nominal Hub size		Pzas. x Atado Pcs. x Bundle	Cantidad Qty.	Código Code	Medida nominal Hub size		Unit. Ctn. Pzas. Pcs.	Ship. Ctn. Pzas. Pcs.	Std. Pkg. Pzas. Pcs.	Cantidad Qty.
	mm	inch				mm	inch				
12.05.2977.PC	12.7	1/2	10		12.21.3068.PC	12.7	1/2			240	
12.05.2978.PC	19.0	3/4	10		12.21.3069.PC	19.0	3/4			144	
12.05.2979.PC	25.4	1	10		12.21.3070.PC	25.4	1			80	
12.05.2980.PC	31.8	1 1/4	5		12.21.3071.PC	31.8	1 1/4			40	
12.05.2981.PC	38.1	1 1/2	5		12.21.3072.PC	38.1	1 1/2			40	
12.05.2982.PC	50.8	2	5		12.21.3073.PC	50.8	2			24	
12.05.2983.PC	63.5	2 1/2	3		12.21.3074.PC	63.5	2 1/2			13	
12.05.2984.PC	76.2	3	3		12.21.3075.PC	76.2	3			9	
12.05.3199.PC	88.9	3 1/2	3		12.21.3204.PC	88.9	3 1/2				
12.05.3166.PC	101.6	4	3		12.21.3076.PC	101.6	4			4	
12.05.3201.PC	127.0	5	1		12.21.3205.PC	127.0	5				
12.05.3161.PC	152.4	6	1		12.21.3163.PC	152.4	6				

Expediente
 Control
 Embarques
 Almacén
 Producción

- Antes de fincar el pedido en firme, favor de confirmar con fábrica el plazo de embarque definitivo.
- Before place your order, please confirm with RAWELT definitive date of shipment.

**7.4 - TUBO CONDUIT RIGIDO DE ACERO. SERIE TFE - PC
CON RECUBRIMIENTO EXTERIOR DE PVC E INTERIOR DE URETANO PURPURA.**

Hoja: 1 / 2
Page:

**7.4 - STEEL RIGID CONDUIT.
PVC COATING AND PURPLE URETHANE INNER COATING.**

FICHA TECNICA / TECHNICAL DATA

007 - RW - 214

- A prueba de ambientes corrosivos.
- Recubrimiento PVC: 40 mil. mínimo.
- Uretano PURPURA: 2 mil. mínimo.
- Galvanizado por inmersión en caliente.
Cumple especificaciones de:
Underwriters Laboratories UL -6
Federal Specification WW -C -540 C
ANSI C80.1

- For use in corrosive environments.
- PVC coating: 40 mil. min.
- PURPLE Urethane: 2 mil. min.
- "Hot dipped" galvanized.
Compliances:
Underwriters Laboratories UL -6
Federal Specification WW -C -540 C
ANSI C80.1

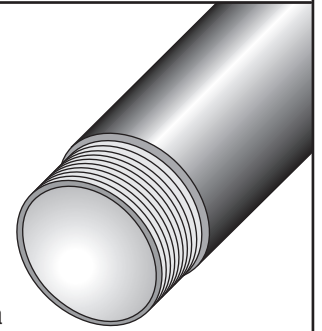

Cada tubo se surte en longitud de 3.05 m (10') con cople con un protector de plastico con el código de colores para la facil identificación del diametro del tubo.

Shipped in 10' length with one coupling and a protector with color coded help provide trade size recognition.

USAR No. DE CODIGO PARA HACER PEDIDOS / TO ORDER USE CODE NUMBER

Catalogo Catalog	Codigo Code	Medida Nominal Size		Diametro exterior recubierto Outside diameter with PVC		Diametro interior Inside diameter		Espesor de pared recubierto Wall thickness with PVC		Longitud sin cople Length without coupling		Peso x 100 sin cople Weight x 100 w/out coupling	
		mm	Inch	mm	Inch	mm	Inch	mm	Inch	m	feet/Inch	kg	lb
TFE-13-PC	12.02.2969.PC	12.7	1/2	23.37	0.920	15.88	0.625	3.77	0.148	3.030	9' 11 1/4	403	886.6
TFE-19-PC	12.02.2970.PC	19.0	3/4	28.70	1.130	21.12	0.831	3.87	0.152	3.030	9' 11 1/4	537	1181.4
TFE-25-PC	12.02.2971.PC	25.4	1	35.43	1.395	26.86	1.057	4.38	0.172	3.025	9' 11	792	1742.4
TFE-32-PC	12.02.2972.PC	31.8	1 1/4	44.19	1.740	35.30	1.389	4.56	0.179	3.025	9' 11	1098	2415.6
TFE-38-PC	12.02.2973.PC	38.1	1 1/2	50.29	1.980	41.16	1.620	4.68	0.184	3.025	9' 11	1304	2868.8
TFE-50-PC	12.02.2974.PC	50.8	2	62.36	2.455	52.74	2.076	4.91	0.193	3.025	9' 11	1754	3858.8
TFE-63-PC	12.02.2975.PC	63.5	2 1/2	75.06	2.955	63.06	2.482	6.16	0.242	3.010	9' 10 1/2	2707	5955.4
TFE-76-PC	12.02.2976.PC	76.2	3	90.93	3.580	78.34	3.084	6.49	0.255	3.010	9' 10 1/2	3550	7810.0
TFE-102-PC	12.02.2985.PC	101.6	4	116.33	4.580	102.72	4.044	7.02	0.276	3.005	9' 10 1/4	5066	11145.2
TFE-127-PC	12.02.3207.PC	127.0	5	143.33	5.643	128.75	5.069	7.55	0.297	2.995	9' 10	6961	15314.2
TFE-152-PC	12.02.3162.PC	152.4	6	170.31	6.705	154.75	6.088	8.11	0.319	2.995	9' 10	9054	19918.8

Medida Nominal Size		Piezas x atado Pieces per bundle
mm	inch	
12.7	1/2	20
19.0	3/4	15
25.4	1	10
31.8	1 1/4	10
38.1	1 1/2	10
50.8	2	5
63.5	2 1/2	3
76.2	3	3
101.6	4	3
127.0	5	1
152.4	6	1

Especificaciones sujetas a cambio sin previo aviso. Specifications are subject to change without notice..

RAWELT, S.A. de C.V.

RAWELT® INYECTADOS
Una División del Grupo **REVUELTA**

**7.4 - COUPLE CONDUIT DE ACERO. SERIE COFE - PC.
CON RECUBRIMIENTO EXTERIOR DE PVC E INTERIOR DE URETANO PURPURA.**

Hoja: 2 / 2
Page:

**7.4 - STEEL COUPLING.
PVC COATING AND PURPLE URETHANE INNER COATING.**

FICHA TECNICA / TECHNICAL DATA

007 - RW - 214

- A prueba de ambientes corrosivos.
- Recubrimiento PVC: 40 mil. mínimo.
- Uretano PURPURA: 2 mil. mínimo.
- Galvanizado por inmersión en caliente.
- Mangas para un sellado hermético.
- Cumple especificaciones de:
Underwriters Laboratories UL-6
Federal Specification WW-C-540 C
ANSI C80.1
- For use in corrosive environments.
- PVC coating: 40 mil. min.
- PURPLE Urethane: 2 mil. min.
- Pressure sealing sleeves in conduit openings.
- "Hot dipped" galvanized.
- Compliances:
Underwriters Laboratories UL-6
Federal Specification WW-C-540 C
ANSI C80.1

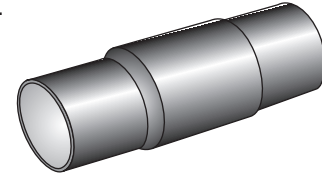

USAR No. DE CODIGO PARA HACER PEDIDOS / TO ORDER USE CODE NUMBER

Catalogo Catalog	Codigo Code	Medida Nominal Size		Diametro exterior Outside diameter		Longitud sin mangas Length w/out sleeves		Peso x 100 pzas. Weight x 100 pcs.		Unit Ctn. Pzas. Pcs.	Ship Ctn. Pzas. Pcs.	Std. Pkg. Pzas. Pcs.
		mm	inch	mm	inch	mm	inch	kg	Lb			
COFE-13-PC	12.09.3079.PC	12.7	1/2	30	1.18	39.69	1 9/16					240
COFE-19-PC	12.09.3080.PC	19.0	3/4	37	1.46	41.28	1 5/8					144
COFE-25-PC	12.09.3081.PC	25.4	1	43	1.69	50.80	2					80
COFE-32-PC	12.09.3082.PC	31.8	1 1/4	53	2.09	52.34	2 1/16					40
COFE-38-PC	12.09.3083.PC	38.1	1 1/2	59	2.32	52.34	2 1/16					40
COFE-50-PC	12.09.3084.PC	50.8	2	73	2.87	53.97	2 1/8					24
COFE-63-PC	12.09.3085.PC	63.5	2 1/2	86	3.39	79.38	3 1/8					13
COFE-76-PC	12.09.3086.PC	76.2	3	103	4.06	82.55	3 1/4					9
COFE-102-PC	12.09.3087.PC	101.6	4	130	5.12	88.90	3 1/2					4
COFE-127-PC	12.09.3209.PC	127.0	5	163	6.42	95.25	3 3/4					
COFE-152-PC	12.09.3164.PC	152.4	6	191	7.52	101.60	4					

Especificaciones sujetas a cambio sin previo aviso. Specifications are subject to change without notice.

RAWELT, S.A. de C.V.



Una División del Grupo REVUELTA



Cotización/Quotation Plazo de embarque* / Shipment exw* :

Pedido No./Purchase order :

Our ref.:

Fecha/Date: Vendedor/Salesman: No.

Facturar a/Invoice to: RFC:

Ordenado por/Ordered by: Tel. () Fax ()

Dirección/Address:

C.P./Zip: Lugar/City/Country:

Consignar a/Ship to:

Embarcar: Camión x Cobrar Pagado Paquete

Cond. de Pago/Terms:

Cond. de Venta/Sale conditions: L.P.:

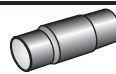
7.4 - SERIE TFE - PC. TUBO CONDUIT RIGIDO DE ACERO / RIGID METAL CONDUIT. STEEL CON RECUBRIMIENTO DE PVC WITH PVC COATING											
TUBO / TUBING 				COPE / COUPLING 							
Código Code	Medida nominal Hub size		Pzas. x Atado Pcs. x Bundle	Cantidad Qty.	Código Code	Medida nominal Hub size		Unit. Ctn. Pzas. Pcs.	Ship. Ctn. Pzas. Pcs.	Std. Pkg. Pzas. Pcs.	Cantidad Qty.
	mm	inch				mm	inch				
12.02.2969.PC	12.7	1/2	10		12.09.3079.PC	12.7	1/2			240	
12.02.2970.PC	19.0	3/4	10		12.09.3080.PC	19.0	3/4			144	
12.02.2971.PC	25.4	1	10		12.09.3081.PC	25.4	1			80	
12.02.2972.PC	31.8	1 1/4	5		12.09.3082.PC	31.8	1 1/4			40	
12.02.2973.PC	38.1	1 1/2	5		12.09.3083.PC	38.1	1 1/2			40	
12.02.2974.PC	50.8	2	5		12.09.3084.PC	50.8	2			24	
12.02.2975.PC	63.5	2 1/2	3		12.09.3085.PC	63.5	2 1/2			13	
12.02.2976.PC	76.2	3	3		12.09.3086.PC	76.2	3			9	
12.02.2985.PC	101.6	4	3		12.09.3087.PC	101.6	4			4	
12.02.3207.PC	127.0	5	1		12.09.3209.PC	127.0	5				
12.02.3162.PC	152.4	6	1		12.09.3164.PC	152.4	6				

Expediente
 Control
 Embarques
 Almacén
 Producción

- Antes de fincar el pedido en firme, favor de confirmar con fábrica el plazo de embarque definitivo.
- Before place your order, please confirm with RAWELT definitive date of shipment.

7.5 - CODO CONDUIT RIGIDO DE ALUMINIO.

Hoja: 1 / 1
Page:

7.5 - ALUMINUM RIGID ELBOW.

FICHA TECNICA / TECHNICAL DATA

007 - RW - 311

- Fabricados en aluminio 6063, sin costura. T1, T5
Cumple especificaciones de:
Underwriters Laboratories UL -6A
ANSI C80.5
- Rosca NPT
- 6063 aluminum alloy. T1, T5
Compliances:
Underwriters Laboratories UL -6A
ANSI C80.5
- NPT threaded

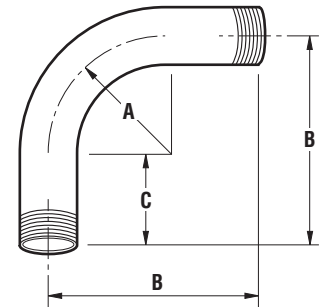

USAR No. DE CODIGO PARA HACER PEDIDOS / TO ORDER USE CODE NUMBER

Catalogo Catalog	Codigo Code	Medida Nominal Size		Diametro exterior Outside diameter		Diametro interior Inside diameter		Espesor de pared Wall thickness		A		B		C		Peso x 100 Weight x 100	
		mm	inch	mm	inch	mm	inch	mm	inch	mm	inch	mm	inch	mm	inch	kg	Lb
CAL -13- R	12.40.3442	12.7	1/2	21.34	0.840	16.05	0.632	2.64	0.104	101.6	4.0	219	8.62	115	4.52	13.2	29.0
CAL -19- R	12.40.3443	19.0	3/4	26.67	1.050	21.23	0.836	2.72	0.107	114.3	4.5	216	8.50	115	4.52	19.6	43.0
CAL -25- R	12.40.3444	25.4	1	33.40	1.315	27.00	1.063	3.20	0.126	146.1	5.75	249	9.80	106	4.17	32.3	71.0
CAL -32- R	12.40.3445	31.8	1 1/4	42.16	1.660	35.41	1.394	3.38	0.133	184.2	7.25	291	11.45	112	4.40	50.0	110.0
CAL -38- R	12.40.3446	38.1	1 1/2	48.26	1.900	41.25	1.624	3.51	0.138	209.6	8.25	346	13.62	140	5.51	69.6	153.0
CAL -50- R	12.40.3447	50.8	2	60.33	2.375	52.91	2.083	3.71	0.146	241.3	9.50	385	15.15	150	5.90	113.2	249.0
CAL -63- R	12.40.3869	63.5	2 1/2	73.02	2.875	63.98	2.518	4.52	.178	266.7	10.5	400.0	15.75	133.3	5.25	181.8	400
CAL -76- R	12.40.3870	76.2	3	88.9	3.500	79.30	3.122	4.80	.189	330.2	13.0	476.2	18.75	146.0	5.75	292.7	644
CAL -89- R	12.40.3871	88.9	3 1/2	101.6	4.000	91.56	3.604	5.02	.198	381.0	15.0	552.4	21.75	171.4	6.75	383.6	844
CAL -102- R	12.40.3872	101.6	4	114.3	4.500	103.80	4.086	5.25	.207	406.4	16.0	584.2	23.00	177.8	7.00	479.5	1055
CAL -127- R	12.40.3873	127.0	5	141.3	5.563	129.80	5.111	5.74	.226	609.6	24.0	914.4	36.00	279.4	11.00	1068.1	2350
CAL -152- R	12.40.3874	152.4	6	168.2	6.625	155.76	6.132	6.22	.245	762.0	30.0	1079.5	42.50	317.5	12.50	1681.8	3700

Medida Nominal Size		Piezas x atado Pieces per bundle	Std. Pkg. Pzas. Pcs.
mm	inch		
12.7	1/2		30
19.0	3/4		30
25.4	1		15
31.8	1 1/4		15
38.1	1 1/2		8
50.8	2		1
63.5	2 1/2		1
76.2	3		1
88.9	3 1/2		1
101.6	4		1
127	5		1
152.4	6		1

Especificaciones sujetas a cambio sin previo aviso. Specifications are subject to change without notice.

RAWELT, S.A. de C.V.

RAWELT® INYECTADOS
Una División del Grupo **REVUELTA**



Cotización/Quotation Plazo de embarque* / Shipment exw* :

Pedido No./Purchase order :

Our ref.:

Fecha/Date: Vendedor/Salesman: No.

Facturar a/Invoice to: RFC.

Ordenado por/Ordered by: Tel. () Fax ()

Dirección/Address:

..... C.P./Zip. Lugar/City/Country:

Consignar a/Ship to:

..... Embarcar: Camión x Cobrar Pagado Paquete

Cond. de Pago/Terms:

Cond. de Venta/Sale conditions: L.P.:

Código Code	Medida nominal Hub size		Pzas. x Atado Pcs. x Bundle	Unit. Ctn. Pzas. Pcs.	Ship. Ctn. Pzas. Pcs.	Std. Pkg. Pzas. Pcs.	Cantidad Qty.
	mm	inch					
	12.40.3442	12.7					
12.40.3443	19.0	3/4				30	
12.40.3444	25.4	1				15	
12.40.3445	31.8	1 1/4				15	
12.40.3446	38.1	1 1/2				8	
12.40.3447	50.8	2				1	
12.40.3869	63.5	2 1/2				1	
12.40.3870	76.2	3				1	
12.40.3871	88.9	3 1/2				1	
12.40.3872	101.6	4				1	
12.40.3873	127	5				1	
12.40.3874	152.4	6				1	

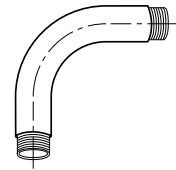

7.5 - SERIE CAL. CODO CONDUIT
RIGIDO DE ALUMINIO

7.5 - ALUMINUM RIGID ELBOW.

Expediente

Control

Embarques

Almacén

Producción

- Antes de fincar el pedido en firme, favor de confirmar con fábrica el plazo de embarque definitivo.
- Before place your order, please confirm with RAWELT definitive date of shipment.

**7.6 - CODO CONDUIT RIGIDO DE ALUMINIO. SERIE CAL-PC
CON RECUBRIMIENTO EXTERIOR DE PVC E INTERIOR DE URETANO PURPURA.**

**7.6 - ALUMINUM RIGID ELBOW.
PVC COATING AND PURPLE URETHANE INNER COATING.**

- A prueba de ambientes corrosivos.
- Recubrimiento PVC: 40 mils mínimo.
- Uretano: 2 mils mínimo.
- Recubrimiento de Uretano PURPURA en las roscas
- Aleación de aluminio 6063, sin costura. T1, T5
Cumple especificaciones de:
Underwriters Laboratories UL - 6A
ANSI C80.5
- Rosca NPT.
- For use in corrosive environments.
- PVC coating: 40 mils minimum.
- Urethane: 2 mils minimum.
- Purple urethane on threads.
- 6063 aluminum alloy. T1, T5
Compliances:
Underwriters Laboratories UL - 6A
ANSI C80.5
- NPT threaded

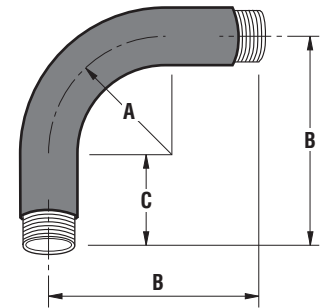

USAR No. DE CODIGO PARA HACER PEDIDOS / TO ORDER USE CODE NUMBER

Catalogo Catalog	Codigo Code	Medida Nominal Size		Diametro exterior Outside diameter		Diametro interior Inside diameter		Espesor de pared Wall thickness		A		B		C		Peso x 100 Weight x 100	
		mm	inch	mm	inch	mm	inch	mm	inch	mm	inch	mm	inch	mm	inch	kg	Lb
CAL-13-PC	12.41.3448.PC	12.7	1/2	23.37	0.920	15.88	0.625	3.71	.146	101.6	4.0	219	8.62	115	4.52	14.9	32.7
CAL-19-PC	12.41.3449.PC	19.0	3/4	28.70	1.130	21.12	0.831	3.79	.149	114.3	4.5	216	8.50	115	4.52	22.1	48.6
CAL-25-PC	12.41.3450.PC	25.4	1	35.43	1.395	26.86	1.057	4.27	.167	146.1	5.75	249	9.80	106	4.17	36.5	80.3
CAL-32-PC	12.41.3451.PC	31.8	1 1/4	44.19	1.740	35.30	1.389	4.45	.175	184.2	7.25	291	11.45	112	4.40	56.5	124.3
CAL-38-PC	12.41.3452.PC	38.1	1 1/2	50.29	1.980	41.16	1.620	4.57	.180	209.6	8.25	346	13.62	140	5.51	78.6	172.9
CAL-50-PC	12.41.3453.PC	50.8	2	62.36	2.455	52.74	2.076	4.78	.188	241.3	9.50	385	15.15	150	5.90	127.9	281.4

Medida Nominal Size		Piezas x atado Pieces per bundle	Std. Pkg. Pzas. Pcs.
mm	inch		
12.7	1/2		30
19.0	3/4		30
25.4	1		12
31.8	1 1/4		15
38.1	1 1/2		8
50.8	2		1

Especificaciones sujetas a cambio sin previo aviso. Specifications are subject to change without notice.

RAWELT, S.A. de C.V.

RAWELT
PURPURA
COAT

Cotización/Quotation Plazo de embarque* / Shipment exw*

Pedido No./Purchase order :

Our ref.:

Fecha/Date: Vendedor/Salesman: No.

Facturar a/Invoice to: RFC.

Ordenado por/Ordered by: Tel. () Fax ()

Dirección/Address:

C.P./Zip. Lugar/City/Country:

Consignar a/Ship to:

Embarcar: Camión x Cobrar Pagado Paquete

Cond. de Pago/Terms:

Cond. de Venta/Sale conditions: L.P.:

Código Code	Medida nominal Hub size		Pzas. x Atado Pcs. x Bundle	Unit. Ctn. Pzas. Pcs.	Ship. Ctn. Pzas. Pcs.	Std. Pkg. Pzas. Pcs.	Cantidad Qty.
	mm	inch					
	12.41.3448.PC	12.7					
12.41.3449.PC	19.0	3/4				30	
12.41.3450.PC	25.4	1				12	
12.41.3451.PC	31.8	1 1/4				15	
12.41.3452.PC	38.1	1 1/2				8	
12.41.3453.PC	50.8	2				1	

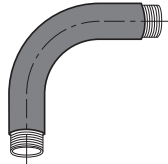

**7.6 - CODO CONDUIT RIGIDO DE ALUMINIO. SERIE CAL-PC
CON RECUBRIMIENTO EXTERIOR DE PVC
E INTERIOR DE URETANO PURPURA.**

**7.6 - ALUMINUM RIGID ELBOW.
PVC COATING AND PURPLE
URETHANE INNER COATING.**

Expediente
 Control
 Embarques
 Almacén
 Producción

- Antes de fincar el pedido en firme, favor de confirmar con fábrica el plazo de embarque definitivo.
- Before place your order, please confirm with RAWELT definitive date of shipment.

7.7 - CODO CONDUIT RIGIDO DE ACERO.

7.7 - STEEL RIGID CONDUIT ELBOW.

- Galvanizado por inmersión en caliente
Cumple especificaciones de:
Underwriters Laboratories UL - 6
ANSI C80.1

- Hot dipped galvanized
Compliances:
Underwriters Laboratories UL - 6
ANSI C80.1

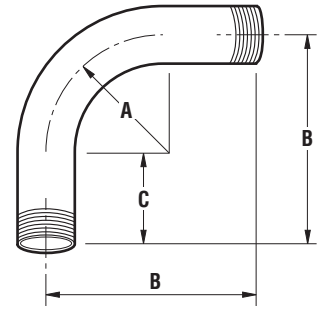

USAR No. DE CODIGO PARA HACER PEDIDOS / TO ORDER USE CODE NUMBER

Catalogo Catalog	Codigo Code	Medida Nominal Size		Diametro exterior Outside diameter		Diametro interior Inside diameter		Espesor de pared Wall thickness		A		B		C		Peso x pieza Weight per piece	
		mm	inch	mm	inch	mm	inch	mm	inch	mm	inch	mm	inch	mm	inch	kg	Lb
CFE-13-R	12.42.3454	12.7	1/2	21.34	0.840	16.05	0.632	2.64	0.104	101.6	4.0	165.1	6.50	63.5	2.50		
CFE-19-R	12.42.3455	19.0	3/4	26.67	1.050	21.23	0.836	2.72	0.107	114.3	4.5	184.2	7.25	69.9	2.75		
CFE-25-R	12.42.3456	25.4	1	33.40	1.315	27.00	1.063	3.20	0.126	146.1	5.75	212.7	8.37	73.0	2.87		
CFE-32-R	12.42.3457	31.8	1 1/4	42.16	1.660	35.41	1.394	3.38	0.133	184.2	7.25	260.6	10.25	76.2	3.0		
CFE-38-R	12.42.3458	38.1	1 1/2	48.26	1.900	41.25	1.624	3.51	0.138	209.6	8.25	301.6	11.87	92.1	3.62		
CFE-50-R	12.42.3459	50.8	2	60.33	2.375	52.91	2.083	3.71	0.146	241.3	9.50	355.6	14.0	114.3	4.5		

Medida Nominal Size		Piezas x atado Pieces per bundle	Std. Pkg. Pzas. Pcs.
mm	inch		
12.7	1/2		
19.0	3/4		
25.4	1		
31.8	1 1/4		
38.1	1 1/2		
50.8	2		

Especificaciones sujetas a cambio sin previo aviso. Specifications are subject to change without notice.

RAWELT, S.A. de C.V.





Cotización/Quotation Plazo de embarque* / Shipment exw* :

Pedido No./Purchase order :

Our ref.:

Fecha/Date: Vendedor/Salesman: No.

Facturar a/Invoice to: RFC.

Ordenado por/Ordered by: Tel. () Fax ()

Dirección/Address:

..... C.P./Zip. Lugar/City/Country:

Consignar a/Ship to:

..... Embarcar: Camión x Cobrar Pagado Paquete

Cond. de Pago/Terms:

Cond. de Venta/Sale conditions: L.P.:

Código Code	Medida nominal Hub size		Pzas. x Atado Pcs. x Bundle	Unit. Ctn. Pzas. Pcs.	Ship. Ctn. Pzas. Pcs.	Std. Pkg. Pzas. Pcs.	Cantidad Qty.
	mm	inch					
	12.42.3454	12.7					
12.42.3455	19.0	3/4					
12.42.3456	25.4	1					
12.42.3457	31.8	1 1/4					
12.42.3458	38.1	1 1/2					
12.42.3459	50.8	2					

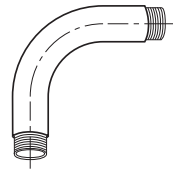

7.7 - SERIE CFE. CODO CONDUIT
RIGIDO DE ACERO

7.7 - STEEL RIGID CONDUIT ELBOW.

Expediente
 Control
 Embarques
 Almacén
 Producción

- Antes de fincar el pedido en firme, favor de confirmar con fábrica el plazo de embarque definitivo.
- Before place your order, please confirm with RAWELT definitive date of shipment.

**7.8 - CODO CONDUIT RIGIDO DE ACERO. SERIE CFE - PC
CON RECUBRIMIENTO EXTERIOR DE PVC E INTERIOR DE URETANO PURPURA.**

Hoja: 1 / 1
Page:

**7.8 - STEEL RIGID ELBOW.
PVC COATING AND PURPLE URETHANE INNER COATING.**

FICHA TECNICA / TECHNICAL DATA

007 - RW - 314

- A prueba de ambientes corrosivos.
 - Recubrimiento PVC: 40 mil. mínimo.
 - Uretano PURPURA: 2 mil. mínimo.
 - Galvanizado por inmersión en caliente.
Cumple especificaciones de:
Underwriters Laboratories UL-6
ANSI C80.1
- For use in corrosive environments.
 - PVC coating: 40 mil. min.
 - PURPLE Urethane: 2 mil. min.
 - "Hot dipped" galvanized.
Compliances:
Underwriters Laboratories UL-6
ANSI C80.1

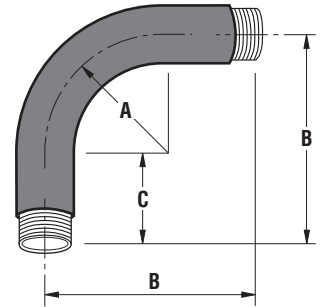

USAR No. DE CODIGO PARA HACER PEDIDOS / TO ORDER USE CODE NUMBER

Catalogo Catalog	Codigo Code	Medida Nominal Size		Diametro exterior Outside diameter		Diametro interior Inside diameter		Espesor de pared Wall thickness		A		B		C		Peso x 100 Weight x 100	
		mm	inch	mm	inch	mm	inch	mm	inch	mm	inch	mm	inch	mm	inch	kg	Lb
CFE-13-PC	12.43.3460.PC	12.7	1/2	23.37	0.920	15.88	0.625	3.71	0.146	101.6	4.0	165.1	6.50	63.5	2.50		
CFE-19-PC	12.43.3461.PC	19.0	3/4	28.70	1.130	21.12	0.831	3.79	0.149	114.3	4.5	184.2	7.25	69.9	2.75		
CFE-25-PC	12.43.3462.PC	25.4	1	35.43	1.395	26.86	1.057	4.27	0.167	146.1	5.75	212.7	8.37	73.0	2.87		
CFE-32-PC	12.43.3463.PC	31.8	1 1/4	44.19	1.740	35.30	1.389	4.45	0.175	184.2	7.25	260.6	10.25	76.2	3.0		
CFE-38-PC	12.43.3464.PC	38.1	1 1/2	50.29	1.980	41.16	1.620	4.57	0.180	209.6	8.25	301.6	11.87	92.1	3.62		
CFE-50-PC	12.43.3465.PC	50.8	2	62.36	2.455	52.74	2.076	4.78	0.188	241.3	9.50	355.6	14.0	114.3	4.5		

Medida Nominal Size		Piezas x atado Pieces per bundle	Std. Pkg. Pzas. Pcs.
mm	inch		
12.7	1/2		
19.0	3/4		
25.4	1		
31.8	1 1/4		
38.1	1 1/2		
50.8	2		

Especificaciones sujetas a cambio sin previo aviso. Specifications are subject to change without notice..

RAWELT, S.A. de C.V.

RAWELT
PURPURA®
COAT

Cotización/Quotation Plazo de embarque* / Shipment exw* :

Pedido No./Purchase order :

Our ref.:

Fecha/Date: Vendedor/Salesman: No.

Facturar a/Invoice to: RFC.

Ordenado por/Ordered by: Tel. () Fax ()

Dirección/Address:

C.P./Zip. Lugar/City/Country:

Consignar a/Ship to:

Embarcar: Camión x Cobrar Pagado Paquete

Cond. de Pago/Terms:

Cond. de Venta/Sale conditions: L.P.:

Código Code	Medida nominal Hub size		Pzas. x Atado Pcs. x Bundle	Unit. Ctn. Pzas. Pcs.	Ship. Ctn. Pzas. Pcs.	Std. Pkg. Pzas. Pcs.	Cantidad Qty.
	mm	inch					
12.43.3460.PC	12.7	1/2					
12.43.3461.PC	19.0	3/4					
12.43.3462.PC	25.4	1					
12.43.3463.PC	31.8	1 1/4					
12.43.3464.PC	38.1	1 1/2					
12.43.3465.PC	50.8	2					

**7.8 - CODO CONDUIT RIGIDO DE ACERO. SERIE CFE-PC
CON RECUBRIMIENTO EXTERIOR DE PVC
E INTERIOR DE URETANO PURPURA.**

**7.8 - STEEL RIGID ELBOW.
PVC COATING AND PURPLE
URETHANE INNER COATING.**

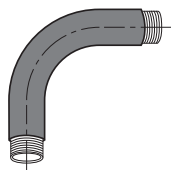

Expediente
 Control
 Embarques
 Almacén
 Producción

- Antes de fincar el pedido en firme, favor de confirmar con fábrica el plazo de embarque definitivo.
- Before place your order, please confirm with RAWELT definitive date of shipment.

8.1 - TUERCA UNION DE ALUMINIO. PARA AREAS PELIGROSAS. SERIE TU.

8.1 - ALUMINUM CONDUIT UNION. FOR HAZARDOUS LOCATIONS. TU SERIES.

**FICHA TECNICA / TECHNICAL DATA
007 - RW - 227**

APLICACIONES:

- Utilizados para unir tubo conduit y accesorios, permitiendo desmontar sin desenroscar el tubo.

CONSTRUCCION:

- Aluminio libre de cobre inyectado a presión (diecast).
- Ranuras concéntricas de empuje para asegurar un sellado perfecto.
- Rosca NPT para usarse con tubo conduit RIGIDO.
- Roscas de precisión para garantizar continuidad en el aterrizaje.

ACABADOS:

- Pintura electrostática epoxica/poliéster polimerizado.
- Class I**, Div. 1 & 2, grupos C, D.
- Class II**, Div. 1, grupos E, F, G.
- Class II**, Div. 2, grupos F, G.
- Class III**.
- NEMA 4, 4X, 7 C D, 9 E F G.**
- Fabricación en base a: UL 886, UL 1203
CAN/CSA - C22.2 No. 30

APPLICATIONS:

- Conduit unions are used to connect conduit to conduit fittings, allowing to disassembly it, without turning the conduit.

CONSTRUCTION:

- Diecast copper free aluminum.
- Matching grooves to have a perfect seal.
- NPT threaded for use with RIGID conduit.
- Precision threads to assure ground continuity.

FINISH:

- Electrostatic powder epoxy/polyester coating.
- Class I**, Div. 1 & 2, groups C, D.
- Class II**, Div. 1, groups E, F, G.
- Class II**, Div. 2, groups F, G.
- Class III**.
- NEMA 4, 4X, 7 C D, 9 E F G.**

- Manufactured in compliance with: UL 886, UL 1203
CAN/CSA - C22.2 No. 30

Para dimensiones:
Ver Ficha Tecnica 007-RW-262
For dimensions:
See Technical Data 007-RW-262

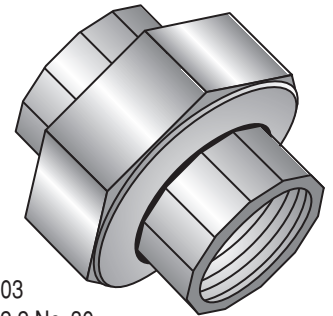

TUERCA UNION HEMBRA / FEMALE CONDUIT UNION

USAR No. DE CODIGO PARA HACER PEDIDOS / TO ORDER USE CODE NUMBER

Figura Figure	Catálogo Catalog	Código Code	Medida Nominal Size		Peso x 100 pzas. Weight x 100 pcs.		Unit Ctn. Pzas. Pcs.	Ship Ctn. Pzas. Pcs.	Std. Pkg. Pzas. Pcs.
			mm	inch	kg	Lb			
	TU-2992	12.28.2992	12.7	1/2	8.75	19.29			84
	TU-2993	12.28.2993	19.0	3/4	11.00	24.20			78
	TU-2994	12.28.2994	25.4	1	13.50	29.76			80
	TU-2995	12.28.2995	31.7	1 1/4	21.20	46.74			70
	TU-2996	12.28.2996	38.1	1 1/2	22.70	50.05			55
	TU-2997	12.28.2997	50.8	2	45.00	99.00			27

TUERCA UNION MACHO - HEMBRA / MALE - FEMALE CONDUIT UNION

USAR No. DE CODIGO PARA HACER PEDIDOS / TO ORDER USE CODE NUMBER

Figura Figure	Catálogo Catalog	Código Code	Medida Nominal Size		Peso x 100 pzas. Weight x 100 pcs.		Unit Ctn. Pzas. Pcs.	Ship Ctn. Pzas. Pcs.	Std. Pkg. Pzas. Pcs.
			mm	inch	kg	Lb			
	TU-2992-N	12.28.3149.N	12.7	1/2	11.75	26.00			80
	TU-2993-N	12.28.3150.N	19.0	3/4	14.00	31.00			60
	TU-2994-N	12.28.3151.N	25.4	1	22.50	49.00			80
	TU-2995-N	12.28.3152.N	31.7	1 1/4	31.00	68.00			70
	TU-2996-N	12.28.3153.N	38.1	1 1/2	37.00	81.00			55
	TU-2997-N	12.28.3154.N	50.8	2	64.00	141.00			27

Especificaciones sujetas a cambio sin previo aviso. Specifications are subject to change without notice.

RAWELT, S.A. de C.V.



8.1 - TUERCA UNION DE ALUMINIO. PARA AREAS PELIGROSAS. SERIE TU.

Hoja: 2 / 2
Page:

8.1 - ALUMINUM CONDUIT UNION. FOR HAZARDOUS LOCATIONS. TU SERIES.

FICHA TECNICA / TECHNICAL DATA

007-RW-227

NIPLES / NIPPLES

USAR No. DE CODIGO PARA HACER PEDIDOS / TO ORDER USE CODE NUMBER

Figura Figure	Catálogo Catalog	Código Code	Medida nominal Hub size			Peso x 100 pzas. Weight x 100 pcs.		Pqt. Unit. Pzas. Pcs.	Unit Ctn. Pzas. Pcs.	Ship Ctn. Pzas. Pcs.	Std. Pkg. Pzas. Pcs.
			mm	inch.		kg	Lb				
			 NIPLE	NI-13		04.21.2576	12.7				
NI-19	04.21.2577	19.0		3/4			25				
NI-25	04.21.2573	25.4		1			25				
NI-32	04.21.3233	31.7		1 1/4			10				
NI-38	04.21.3234	38.1		1 1/2			10				
NI-50	04.21.3235	50.8		2			10				

Certificaciones / Compliances:  Expediente/File No. E198859

Certificaciones / Compliances:  Expediente/File No. 1187341

Class I groups A, B, C and D; **Class II** groups E, F and G; **Class III**
TU-2992, TU-2993

Class I groups B, C and D; **Class II** groups E, F and G; **Class III**
TU-2997

Class I groups C and D; **Class II** groups E, F and G; **Class III**
TU-2996

RAWELT, S.A. de C.V.

 **RAWELT**® INYECTADOS
Una División del Grupo **REVELTA** 

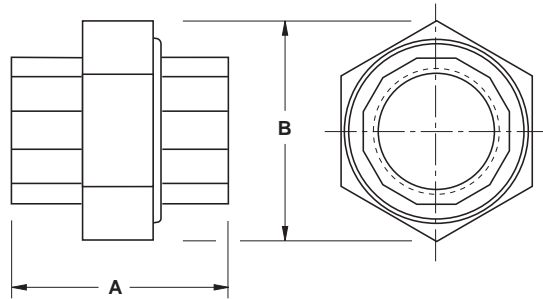

TUERCA UNION HEMBRA				FEMALE CONDUIT UNION			
Catalogo Catalog	Código Code	Medida Nominal Size		Longitud Length		Medida ext. Máx. Max. Outside size	
		mm	Inch.	A		B	
				mm	Inch.	mm	Inch.
TU-2992	12.28.2992	12.7	1/2	44	1.73	51	2.00
TU-2993	12.28.2993	19.0	3/4	44	1.73	56	2.20
TU-2994	12.28.2994	25.4	1	52	2.04	62	2.44
TU-2995	12.28.2995	31.7	1 1/4	58	2.20	77	3.03
TU-2996	12.28.2996	38.1	1 1/2	61	2.38	83	3.27
TU-2997	12.28.2997	50.8	2	70	2.77	103	4.06

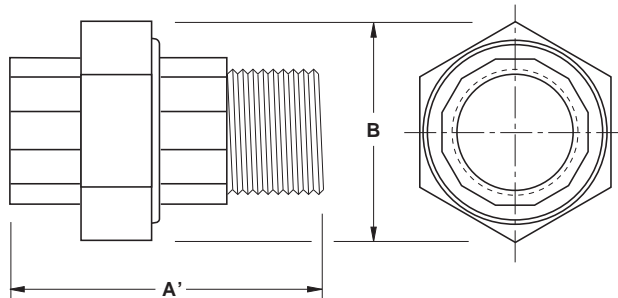

TUERCA UNION MACHO-HEMBA				MALE-FEMALE CONDUIT UNION			
Catalogo Catalog	Código Code	Medida Nominal Size		Longitud Length		Medida ext. Máx. Max. Outside size	
		mm	Inch.	A'		B	
				mm	Inch.	mm	Inch.
TU-2992-N	12.28.3149.N	12.7	1/2	77	3.03	51	2.00
TU-2993-N	12.28.3150.N	19.0	3/4	77	3.03	56	2.20
TU-2994-N	12.28.3151.N	25.4	1	91	3.58	62	2.44
TU-2995-N	12.28.3152.N	31.7	1 1/4	99	3.90	77	3.03
TU-2996-N	12.28.3153.N	38.1	1 1/2	106	4.17	83	3.27
TU-2997-N	12.28.3154.N	50.8	2	118	4.65	103	4.06

Cotización/Quotation Plazo de embarque* / Shipment exw* :

 Pedido No./Purchase order : _____

Our ref.: _____

Fecha/Date: _____ Vendedor/Salesman: _____ No. _____

Facturar a/Invoice to: _____ RFC: _____

Ordenado por/Ordered by: _____ Tel. () _____ Fax () _____

Dirección/Address: _____

_____ C.P./Zip: _____ Lugar/City/Country: _____

Consignar a/Ship to: _____

 _____ Embarcar: Camión x Cobrar Pagado Paquete

Cond. de Pago/Terms: _____

Cond. de Venta/Sale conditions: _____ L.P.: _____

8.1 - SERIE TU. TUERCA UNION DE ALUMINIO. HEMBRA / ALUMINUM FEMALE CONDUIT UNION.

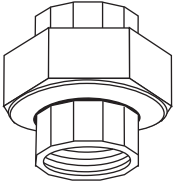
Figura Figure	Código Code	Medida nominal Hub size		Pqt. Unit. Pzas. Pcs.	Unit. Ctn. Pzas. Pcs.	Ship Ctn. Pzas. Pcs.	Std. Pkg. Pzas. Pcs.	Cantidad Qty.
		mm	inch					
	12.28.2992	12.7	1/2				84	
	12.28.2993	19.0	3/4				78	
	12.28.2994	25.4	1				80	
	12.28.2995	31.7	1 1/4				70	
	12.28.2996	38.1	1 1/2				55	
	12.28.2997	50.8	2				27	

8.1 - SERIE TU. TUERCA UNION DE ALUMINIO. MACHO - HEMBRA / ALUMINUM MALE - FEMALE CONDUIT UNION

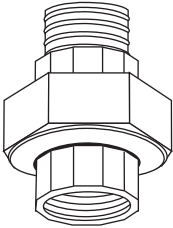
Figura Figure	Código Code	Medida nominal Hub size		Pqt. Unit. Pzas. Pcs.	Unit. Ctn. Pzas. Pcs.	Ship Ctn. Pzas. Pcs.	Std. Pkg. Pzas. Pcs.	Cantidad Qty.
		mm	inch					
	12.28.3149.N	12.7	1/2				80	
	12.28.3150.N	19.0	3/4				60	
	12.28.3151.N	25.4	1				80	
	12.28.3152.N	31.7	1 1/4				70	
	12.28.3153.N	38.1	1 1/2				55	
	12.28.3154.N	50.8	2				27	

	04.21.2576	12.7	1/2	25				
	04.21.2577	19.0	3/4	25				
	04.21.2573	25.4	1	25				
	04.21.3233	31.7	1 1/4	10				
	04.21.3234	38.1	1 1/2	10				
	04.21.3235	50.8	2	10				

• Antes de fincar el pedido en firme, favor de confirmar con fábrica el plazo de embarque definitivo.

• Before place your order, please confirm with RAWELT definitive date of shipment.

 Producción Almacén Embarques Control Expediente

Cliente

Ing. de Ventas

8.2 - TUERCA UNION DE ALUMINIO. PARA AREAS PELIGROSAS. SERIE TU - PC. CON RECUBRIMIENTO EXTERIOR DE PVC E INTERIOR DE URETANO PURPURA.

Hoja: 1 / 2
Page:

8.2 - ALUMINUM CONDUIT UNION. FOR HAZARDOUS LOCATIONS. TU - PC SERIES. PVC COATING AND PURPLE URETHANE INNER COATING.

FICHA TECNICA / TECHNICAL DATA

007 - RW - 236

APLICACIONES

- Utilizados para unir tubo conduit RIGIDO y accesorios, permitiendo desmontar sin desenroscar el tubo.

CONSTRUCCION

- Aluminio libre de cobre inyectado a presión (diecast).
- Ranuras concéntricas de empare para asegurar un sellado perfecto.
- Rosca NPT para conduit RIGIDO.
- Roscas de precisión para garantizar continuidad en el aterrizaje.
- A prueba de ambientes corrosivos.
- Recubrimiento PVC: 40 mil. mínimo.
- Uretano PURPURA: 2 mil. mínimo.
- Mangas en las entradas para un sellado hermético.

Clase I, Div. 1 & 2, grupos C, D.

Clase II, Div. 1, grupos E, F, G.

Clase II, Div. 2, grupos F, G.

Clase III.

NEMA 4,4X, 7 C D, 9 E F G.

- Fabricación en base a: UL 886, UL 1203
CAN/CSA - C22.2 No. 30

APPLICATIONS

- Conduit unions are used to connect RIGID conduit to conduit fittings, allowing to disassembly it, without turning the conduit.

CONSTRUCTION

- Diecast copper free aluminum.
- Matching grooves to have a perfect seal.
- NPT threaded for RIGID conduit.
- Precision threads to assure ground continuity.
- For use in corrosive environments.
- PVC coating: 40 mil. min.
- PURPLE Urethane: 2 mil. min.
- Pressure sealing sleeves on conduit openings.

Class I, Div. 1 & 2, groups C, D.

Class II, Div. 1, groups E, F, G.

Class II, Div. 2, groups F, G.

Class III.

NEMA 4,4X, 7 C D, 9 E F G.

- Manufactured in compliance with: UL 886, UL 1203
CAN/CSA - C22.2 No. 30

Para dimensiones:
Ver Ficha Tecnica 007-RW-263

For dimensions:
See Technical Data 007-RW-263

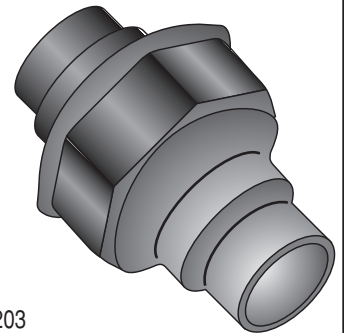

TUERCA UNION HEMBRA PVC / PVC FEMALE CONDUIT UNION

USAR No. DE CODIGO PARA HACER PEDIDOS / TO ORDER USE CODE NUMBER

Figura Figure	Catálogo Catalog	Código Code	Medida Nominal Size		Peso x 100 pzas. Weight x 100 pcs.		Unit Ctn.	Ship Ctn.	Std. Pkg.	
			mm	inch	kg	Lb				Pzas. Pcs.
	TU-2992-PC	12.30.3062.PC	12.7	1/2		12.35	27.23			70
	TU-2993-PC	12.30.3063.PC	19.0	3/4		15.0	33.0			60
	TU-2994-PC	12.30.3064.PC	25.4	1		19.6	43			44
	TU-2995-PC	12.30.3065.PC	31.7	1 1/4		32.0	70			21
	TU-2996-PC	12.30.3066.PC	38.1	1 1/2		35.0	77			18
	TU-2997-PC	12.30.3067.PC.	50.8	2		56.85	125.3			14

TUERCA UNION MACHO - HEMBRA PVC / PVC MALE - FEMALE CONDUIT UNION

USAR No. DE CODIGO PARA HACER PEDIDOS / TO ORDER USE CODE NUMBER

Figura Figure	Catálogo Catalog	Código Code	Medida Nominal Size		Peso x 100 pzas. Weight x 100 pcs.		Unit Ctn.	Ship Ctn.	Std. Pkg.
			mm	inch	kg	Lb			
	TU-2992-NP	12.30.3155.NP	12.7	1/2					
	TU-2993-NP	12.30.3156.NP	19.0	3/4					60
	TU-2994-NP	12.30.3157.NP	25.4	1					44
	TU-2995-NP	12.30.3158.NP	31.7	1 1/4					
	TU-2996-NP	12.30.3159.NP	38.1	1 1/2		49.6			15
	TU-2997-NP	12.30.3160.NP	50.8	2		80.7			8

Especificaciones sujetas a cambio sin previo aviso. Specifications are subject to change without notice.

RAWELT, S.A. de C.V.



**8.2 - TUERCA UNION DE ALUMINIO. PARA AREAS PELIGROSAS. SERIE TU - PC.
CON RECUBRIMIENTO EXTERIOR DE PVC E INTERIOR DE URETANO PURPURA.**

Hoja: 2 / 2
Page:

**8.2 - ALUMINUM CONDUIT UNION. FOR HAZARDOUS LOCATIONS. TU - PC SERIES.
PVC COATING AND PURPLE URETHANE INNER COATING.**

FICHA TECNICA / TECHNICAL DATA

007 - RW - 236

NIPLES / NIPPLES

USAR No. DE CODIGO PARA HACER PEDIDOS / TO ORDER USE CODE NUMBER

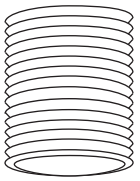
Figura Figure	Catálogo Catalog	Código Code	Medida nominal Hub size		Peso x 100 pzas. Weight x 100 pcs.		Pqt. Unit. Pzas. Pcs.	Unit Ctn. Pzas. Pcs.	Ship Ctn. Pzas. Pcs.	Std. Pkg. Pzas. Pcs.
			mm	inch.	kg	Lb				
			 NIPLE	NI-13-EX	04.28.3236.EX	12.7				
NI-19-EX	04.28.3237.EX	19.0		3/4			25			
NI-25-EX	04.28.3238.EX	25.4		1			25			
NI-32-EX	04.28.3239.EX	31.7		1 1/4			10			
NI-38-EX	04.28.3240.EX	38.1		1 1/2			10			
NI-50-EX	04.28.3241.EX	50.8		2			10			

Certificaciones / Compliances:  Expediente/File No. E198859

Certificaciones / Compliances:  Expediente/File No. 1187341

Class I groups A, B, C and D; **Class II** groups E, F and G; **Class III**
TU-2992, TU-2993

Class I groups B, C and D; **Class II** groups E, F and G; **Class III**
TU-2997

Class I groups C and D; **Class II** groups E, F and G; **Class III**
TU-2996

RAWELT, S.A. de C.V.

 **RAWELT**® INYECTADOS
Una División del Grupo  **REVUELTA**

**8.2 - TUERCA UNION DE ALUMINIO. PARA AREAS PELIGROSAS. SERIE TU - PC.
CON RECUBRIMIENTO EXTERIOR DE PVC E INTERIOR DE URETANO PURPURA.**

**8.2 - ALUMINUM CONDUIT UNION. FOR HAZARDOUS LOCATIONS. TU - PC SERIES.
PVC COATING AND PURPLE URETHANE INNER COATING.**

Hoja: 1 / 1
Page:

FICHA TECNICA / TECHNICAL DATA

007-RW-263

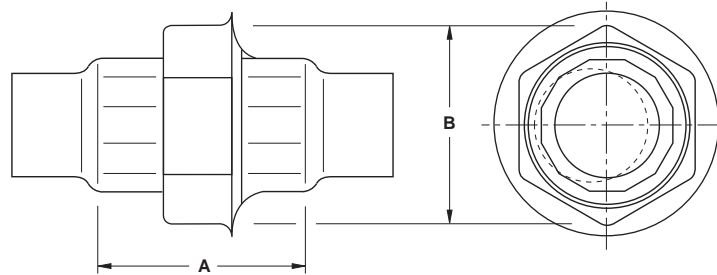

TUERCA UNION HEMBRA PVC				PVC FEMALE CONDUIT UNION			
Catalogo Catalog	Código Code	Medida Nominal Size		Longitud sin mangas Length w/out sleeves		Medida ext. Máx. Max. Outside size	
				A		B	
		mm	Inch.	mm	Inch.	mm	Inch.
TU-2992-PC	12.28.3062.PC	12.7	1/2	44	1.73	54	2.13
TU-2993-PC	12.28.3063.PC	19.0	3/4	44	1.73	60	2.36
TU-2994-PC	12.28.3064.PC	25.4	1	52	2.04	65	2.56
TU-2995-PC	12.28.3065.PC	31.7	1 1/4	58	2.20	80	3.15
TU-2996-PC	12.28.3066.PC	38.1	1 1/2	61	2.38	86	3.39
TU-2997-PC	12.28.3067.PC	50.8	2	70	2.77	106	4.17

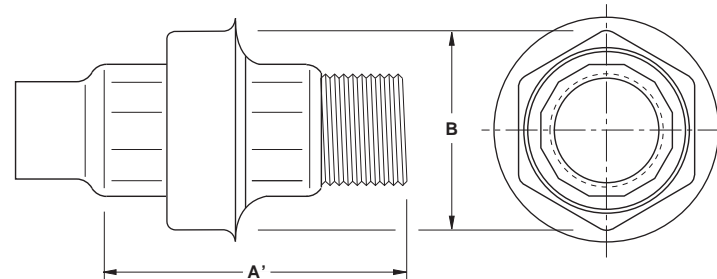

TUERCA UNION MACHO-HEMBRA PVC / PVC MALE-FEMALE CONDUIT UNION							
Catalogo Catalog	Código Code	Medida Nominal Size		Longitud sin mangas Length w/out sleeves		Medida ext. Máx. Max. Outside size	
				A'		B	
		mm	Inch.	mm	Inch.	mm	Inch.
TU-2992-NP	12.30.3155.NP	12.7	1/2	77	3.03	54	2.13
TU-2993-NP	12.30.3156.NP	19.0	3/4	77	3.03	60	2.36
TU-2994-NP	12.30.3157.NP	25.4	1	91	3.58	65	2.56
TU-2995-NP	12.30.3158.NP	31.7	1 1/4	99	3.90	80	3.15
TU-2996-NP	12.30.3159.NP	38.1	1 1/2	106	4.17	86	3.39
TU-2997-NP	12.30.3160.NP	50.8	2	118	4.65	106	4.17

RAWELT, S.A. de C.V.

Una División del Grupo **REVUELTA**



Cotización/Quotation Plazo de embarque* / Shipment exw*

Pedido No./Purchase order : Our ref.:

Fecha/Date: Vendedor/Salesman: No.

Facturar a/Invoice to: RFC.

Ordenado por/Ordered by: Tel. () Fax ()

Dirección/Address:

C.P./Zip. Lugar/City/Country:

Consignar a/Ship to:

Embarcar: Camión x Cobrar Pagado Paquete

Cond. de Pago/Terms:

Cond. de Venta/Sale conditions: L.P.:

8.2 - SERIE TU-PC. TUERCA UNION DE ALUMINIO. HEMBRA / ALUMINUM FEMALE CONDUIT UNION CON RECUBRIMIENTO DE PVC. WITH PVC COATING.								
Figura Figure	Código Code	Medida nominal Hub size		Pqt. Unit.	Unit. Ctn.	Ship Ctn.	Std. Pkg.	Cantidad Qty.
		mm	inch	Pzas. Pcs.	Pzas. Pcs.	Pzas. Pcs.	Pzas. Pcs.	
	12.30.3062.PC	12.7	1/2				70	
	12.30.3063.PC	19.0	3/4				60	
	12.30.3064.PC	25.4	1				44	
	12.30.3065.PC	31.7	1 1/4				21	
	12.30.3066.PC	38.1	1 1/2				18	
	12.30.3067.PC	50.8	2				14	
8.2 - SERIE TU-PC. TUERCA UNION DE ALUMINIO. MACHO-HEMBRA / ALUMINUM MALE-FEMALE CONDUIT UNION CON RECUBRIMIENTO DE PVC. WITH PVC COATING.								
Figura Figure	Código Code	Medida nominal Hub size		Pqt. Unit.	Unit. Ctn.	Ship Ctn.	Std. Pkg.	Cantidad Qty.
		mm	inch	Pzas. Pcs.	Pzas. Pcs.	Pzas. Pcs.	Pzas. Pcs.	
	12.30.3155.NP	12.7	1/2					
	12.30.3156.NP	19.0	3/4				60	
	12.30.3157.NP	25.4	1				44	
	12.30.3158.NP	31.7	1 1/4					
	12.30.3159.NP	38.1	1 1/2				15	
	12.30.3160.NP	50.8	2				8	
	04.28.3236.EX	12.7	1/2	25				
	04.28.3237.EX	19.0	3/4	25				
	04.28.3238.EX	25.4	1	25				
	04.28.3239.EX	31.7	1 1/4	10				
	04.28.3240.EX	38.1	1 1/2	10				
	04.28.3241.EX	50.8	2	10				

• Antes de fincar el pedido en firme, favor de confirmar con fábrica el plazo de embarque definitivo.

• Before place your order, please confirm with RAWELT definitive date of shipment.

Producción Almacén Embarques Control Expediente

Cliente

Ing. de Ventas

9.1 - ABRAZADERA "U". ACERO GALVANIZADO. SERIE AU. PATA LARGA

9.1 - "U" BOLT PIPE STRAP. GALVANIZED STEEL. AU SERIES. LONG LEG

Aplicaciones:

- Las abrazaderas son usadas para soportar, instalar y sujetar el tubo conduit a las vigas ó travesaños estructurales.
- Material: Acero Galvanizado.
- Se surte con tuercas.

Applications:

- The straps are used to support and attach conduit runs to structural beams.
- Material: Galvanized steel.
- Shipped with hex nuts.

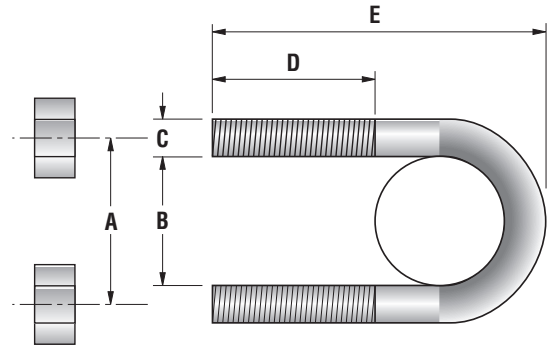

USAR No. DE CODIGO PARA HACER PEDIDOS / TO ORDER USE CODE NUMBER

Catálogo Catalog	Código Code	Medida nominal del tubo Conduit nominal size		Medida / Size										Peso x 100 pzas. Weight x 100 pcs.		Unit Ctn. Pzas. Pcs.	Ship Ctn. Pzas. Pcs.	Std. Pkg. Pzas. Pcs.
				A		B		C		D		E máx.						
				mm	inch	mm	inch	mm	inch	mm	inch	mm	inch	mm	inch			
AU-13	12.16.3206	12.7	1/2	32.0	1.25	23	.90	7.9	5/16	50	1.96	83	3.26	4.50	9.90	100	300	
AU-19	12.16.3208	19.0	3/4	37.0	1.46	29	1.14	7.9	5/16	50	1.96	89	3.50	4.90	10.78	100	300	
AU-25	12.16.3212	25.4	1	41.0	1.61	35	1.37	7.9	5/16	50	1.96	95	3.74	5.20	11.44	100	300	
AU-32	12.16.3213	31.8	1 1/4	53.0	2.09	45	1.77	7.9	5/16	50	1.96	105	4.13	7.7	16.95	50	150	
AU-38	12.16.3214	38.1	1 1/2	60.0	2.36	51	2.0	7.9	5/16	50	1.96	109	4.29	9.30	20.46	50	150	
AU-50	12.16.3215	50.8	2	73.0	2.87	63	2.5	7.9	5/16	50	1.96	127	5.00	11.40	25.08	50	150	
AU-63	12.16.3216	63.5	2 1/2	88	3.46	76	3.0	12.7	1/2	63	2.5	145	5.70	12.70	27.94	50	150	
AU-76	12.16.3217	76.2	3	103	4.05	92	3.62	12.7	1/2	63	2.5	165	6.50	13.60	29.92	50	150	
AU-89	12.16.3218	88.9	3 1/2	118	4.64	105	4.13	12.7	1/2	63	2.5	170	6.69	13.8	30.36			
AU-102	12.16.3219	101.6	4	127	5.0	119	4.68	12.7	1/2	63	2.5	187	7.36	17.30	38.06			
AU-127	12.16.3220	127.0	5	158.0	6.22	146	5.75	15.8	5/8	70	2.75	210	8.26					
AU-152	12.16.3221	152.4	6	187.0	7.36	171	6.73	15.8	5/8	70	2.75	235	9.25	75.00	165			35

Especificaciones sujetas a cambio sin previo aviso. Specifications are subject to change without notice.



Cotización/Quotation Plazo de embarque* / Shipment exw* :

Pedido No./Purchase order : Our ref.:

Fecha/Date: Vendedor/Salesman: No.

Facturar a/Invoice to: RFC.

Ordenado por/Ordered by: Tel. () Fax ()

Dirección/Address:

C.P./Zip. Lugar/City/Country:

Consignar a/Ship to:

Embarcar: Camión x Cobrar Pagado Paquete

Cond. de Pago/Terms:

Cond. de Venta/Sale conditions: L.P.:

9.1 - ABRAZADERA "U" GALVANIZADA. 9.1 - "U" BOLT PIPE STRAP. GALVANIZED STEEL.							
Código Code	Medida nominal del tubo Conduit nominal size		Unit. Ctn. Pzas. Pcs.	Chip. Ctn. Pzas. Pcs.	Std. Pkg. Pzas. Pcs.		Cantidad Qty.
	mm	inch					
12.16.3206	12.7	1/2	100	300			
12.16.3208	19.0	3/4	100	300			
12.16.3212	25.4	1	100	300			
12.16.3213	31.7	1 1/4	50	150			
12.16.3214	38.1	1 1/2	50	150			
12.16.3215	50.8	2	50	150			
12.16.3216	63.5	2 1/2	50	150			
12.16.3217	76.2	3	50	150			
12.16.3218	88.9	3 1/2					
12.16.3219	101.6	4					
12.16.3220	127.0	5					
12.16.3221	152.4	6			35		

Expediente
 Control
 Embarques
 Almacén
 Producción

- Antes de fincar el pedido en firme, favor de confirmar con fábrica el plazo de embarque definitivo.
- Before place your order, please confirm with RAWELT definitive date of shipment.

Medida nominal del tubo que se va a usar:

Tubo recubierto de PVC: Si No

Material del tubo: Aluminio Acero

9.2 - ABRAZADERA "U". SERIE AU - PC. CON RECUBRIMIENTO DE PVC. PATA LARGA.

USO INDUSTRIAL.

9.2 - "U" BOLT PIPE STRAP. WITH PVC COATING. LONG LEG.

INDUSTRIAL USE.

Hoja: 1 / 1
Page:

FICHA TECNICA / TECHNICAL DATA

007 - RW - 245

Aplicaciones:

- Las abrazaderas son usadas para soportar, instalar y sujetar el tubo conduit con revestimiento de PVC a las vigas ó travesaños estructurales.
- A prueba de ambientes corrosivos.
- Recubrimiento PVC: 40 mils mínimo.
- Material: Acero Galvanizado.
- Tuercas encapsuladas para máxima protección.

Applications:

- The straps are used to support and attach PVC coated conduit runs to structural beams.
- For use in corrosive environments.
- PVC Coating: 40 mils minimum.
- Material: Galvanized steel.
- Encapsulated hex nuts, providing complete protection.

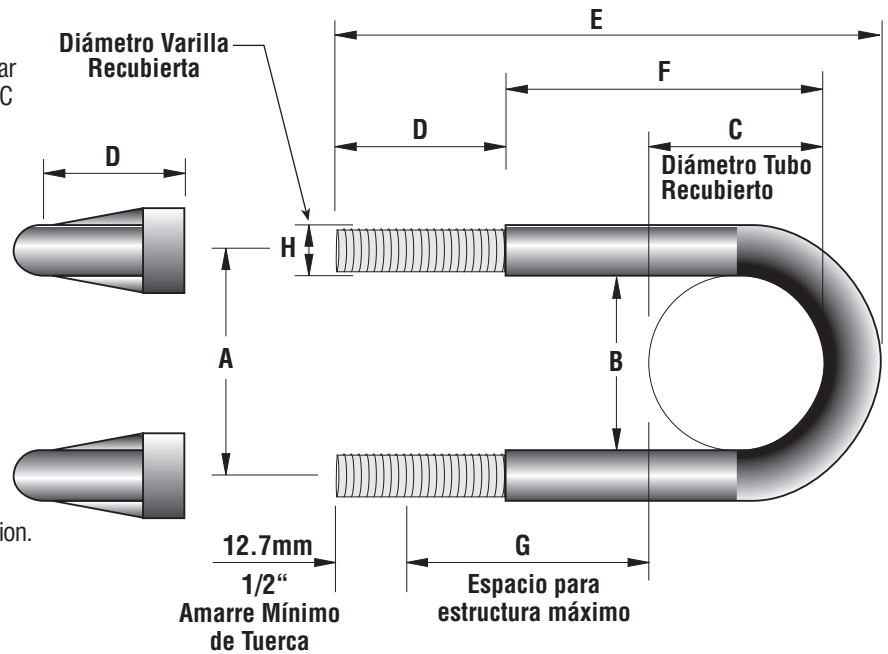

USAR No. DE CÓDIGO PARA HACER PEDIDOS / TO ORDER USE CODE NUMBER

Catálogo Catalog	Código Code	Medida nominal del tubo Conduit nominal size		Medida Size A		Medida Size B		Medida Size C		Medida Size D		Medida Size E		Medida Size G		Medida Size F		Medida Size H		Peso x 100 pzas. Weight x 100 pcs.		Unit Ctn.	Ship Ctn.	Std. Pkg.
		mm	inch	mm	inch	mm	inch	mm	inch	mm	inch	mm	inch	mm	inch	mm	inch	mm	inch	kg	Lb	Pzas. Pcs.	Pzas. Pcs.	Pzas. Pcs.
AU-34-PC	12.18.3054.PC	12.7	1/2	37.0	1.46	25.4	1.0	24	0.94	31.8	1.25	90	3.54	48	1.89	44	1.73	12.7	1/2"	7.5	16.5	35	140	240
AU-100-PC	12.18.3055.PC	19.0	3/4	41.0	1.61	32.0	1.25	29	1.14	31.8	1.25	96	3.78	54	2.12	45	1.77	12.7	1/2"	8.0	17.6	35	140	240
AU-114-PC	12.18.3056.PC	25.4	1	51.0	2.00	40.0	1.57	36	1.41	31.8	1.25	106	4.17	64	2.52	48	1.89	12.7	1/2"	12.8	28.2	30	120	160
AU-112-PC	12.18.3057.PC	31.8	1 1/4	60.0	2.36	48.0	1.89	45	1.77	31.8	1.25	110	4.33	68	2.67	43	1.69	12.7	1/2"	12.8	28.2	30	120	160
AU-200-PC	12.18.3058.PC	38.1	1 1/2	73.0	2.87	59.0	2.32	51	2.00	31.8	1.25	128	5.03	86	3.38	55	2.16	12.7	1/2"	14.8	32.6	20	80	130
AU-212-PC	12.18.3059.PC	50.8	2	84.0	3.30	71.0	2.79	63.5	2.50	31.8	1.25	146	5.74	96	3.78	54	2.12	15.8	5/8"	16.1	35.4	15	60	130
AU-300-PC	12.18.3060.PC	63.5	2 1/2	100.0	3.94	87.0	3.42	76.2	3.00	31.8	1.25	166	6.53	118	4.64	62	2.44	15.8	5/8"	18.4	40.5	13	39	
AU-312-PC	12.18.3061.PC	76.2	3	113.0	4.44	100.0	3.93	93	3.66	31.8	1.25	171	6.73	123	4.84	50	1.96	15.8	5/8"	20.1	44.2	20	60	
AU-400-PC	12.18.3210.PC	88.9	3 1/2	124.0	4.88	113.0	4.44	106	4.17	31.8	1.25	188	7.40	140	5.51	54	2.12	15.8	5/8"	22.3	49.12	14		
AU-500-PC	12.18.3211.PC	101.6	4	152.0	6.00	141.0	5.55	118	4.64	31.8	1.25	211	8.30	163	6.41	61	2.40	19.0	3/4"					34
AU-600-PC	12.18.3165.PC	127.0	5	187.0	7.36	167.0	6.57	145	5.70	31.8	1.25	236	9.29	184	7.24	59	2.32	19.0	3/4"					20
AU-800-PC	12.18.3053.PC	152.4	6	234.0	9.21	217.0	8.54	175	6.89	31.8	1.25	315	12.40	263	10.35	108	4.25	19.0	3/4"	75	165			7

Especificaciones sujetas a cambio sin previo aviso. Specifications are subject to change without notice.

RAWELT, S.A. de C.V.

**RAWELT
PURPURA[®]
COAT**

Cotización/Quotation Plazo de embarque* / Shipment exw* :

Pedido No./Purchase order :

Our ref.:

Fecha/Date: Vendedor/Salesman: No.

Facturar a/Invoice to: RFC.

Ordenado por/Ordered by: Tel. () Fax ()

Dirección/Address:

..... C.P./Zip. Lugar/City/Country:

Consignar a/Ship to:

..... Embarcar: Camión x Cobrar Pagado Paquete

Cond. de Pago/Terms:

Cond. de Venta/Sale conditions: L.P.:

Código Code	Medida nominal del tubo Conduit nominal size		Unit. Ctn. Pzas. Pcs.	Chip. Ctn. Pzas. Pcs.	Std. Pkg. Pzas. Pcs.	Cantidad Qty.
	mm	inch				
	12.18.3054.PC	12.7	1/2	35	140	
12.18.3055.PC	19.0	3/4	35	140	240	
12.18.3056.PC	25.4	1	30	120	160	
12.18.3057.PC	31.7	1 1/4	30	120	160	
12.18.3058.PC	38.1	1 1/2	20	80	130	
12.18.3059.PC	50.8	2	15	60	130	
12.18.3060.PC	63.5	2 1/2	13	39		
12.18.3061.PC	76.2	3	20	60		
12.18.3210.PC	88.9	3 1/2	14			
12.18.3211.PC	101.6	4			34	
12.18.3165.PC	127.0	5			20	
12.18.3053.PC	152.4	6			7	

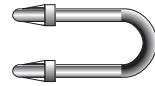

9.2 - ABRAZADERA "U" CON RECUBRIMIENTO DE PVC.
PATA LARGA.
9.2 - "U" BOLT PIPE STRAP. WITH PVC COATING.
LONG LEG.

Expediente
 Control
 Embarques
 Almacén
 Producción

- Antes de fincar el pedido en firme, favor de confirmar con fábrica el plazo de embarque definitivo.
- Before place your order, please confirm with RAWELT definitive date of shipment.

Medida nominal del tubo que se va a usar:

Tubo recubierto de PVC: Si No

Material del tubo: Aluminio Acero

9.3 - ABRAZADERA DE “UÑA” ACERO GALVANIZADO.

Hoja: 1 / 1
Page:

9.3 - ONE HOLE PIPE STRAP. GALVANIZED STEEL.

FICHA TECNICA / TECHNICAL DATA

007-RW-278

Aplicaciones:

- Las abrazaderas son usadas para soportar, instalar y sujetar el tubo conduit a las vigas ó travesaños estructurales.
- Material: Acero troquelado galvanizado.

Applications:

- The straps are used to support and attach conduit runs to structural beams.
- Material: Stamped galvanized steel.

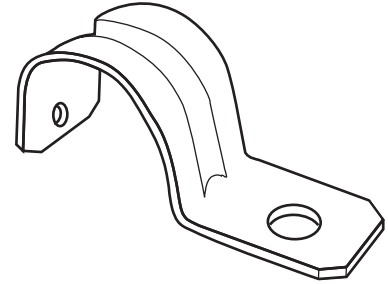

USAR No. DE CODIGO PARA HACER PEDIDOS/TO ORDER USE CODE NUMBER

Catalogo Catalog	Código Code	Medida nominal del tubo Conduit nominal size		Peso x 100 pzas. Weight x 100 pcs.		Unit Ctn. Pzas. Pcs.	Ship Ctn. Pzas. Pcs.	Std. Pkg. Pzas. Pcs.	
		mm	inch	kg	Lb				
AH-13	12.33.3222	12.7	1/2	1.50	3.31	250	750		
AH-19	12.33.3223	19.0	3/4	2.10	4.63	150	450		
AH-25	12.33.3224	25.4	1	2.60	5.73	150	450		
AH-32	12.33.3225	31.8	1 1/4	4.90	10.80	50	150		
AH-38	12.33.3226	38.1	1 1/2	5.10	11.24	50	150		
AH-50	12.33.3227	50.8	2	11.60	25.57	40	120		
AH-63	12.33.3228	63.5	2 1/2	14.20	31.31				
AH-76	12.33.3229	76.2	3	18.80	41.45				
AH-102	12.33.3230	101.6	4	19.30	42.55				

Especificaciones sujetas a cambio sin previo aviso. Specifications are subject to change without notice.

RAWELT, S.A. de C.V.



Una División del Grupo REVUELTA

9.3 - ABRAZADERA OMEGA. ACERO GALVANIZADO.Hoja: 1 / 1
Page:**9.3 - TWO HOLE PIPE STRAP. GALVANIZED STEEL.**

FICHA TECNICA / TECHNICAL DATA

007-RW-283**Aplicaciones:**

- Las abrazaderas son usadas para soportar, instalar y sujetar el tubo conduit a las vigas ó travesaños estructurales.
- Material: Acero troquelado galvanizado.

Applications:

- The straps are used to support and attach conduit runs to structural beams.
- Material: Stamped galvanized steel.

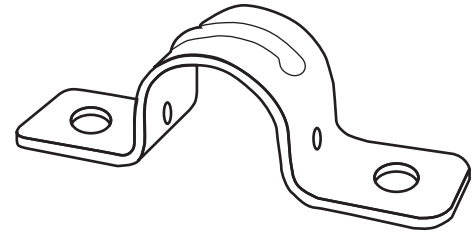
 USAR No. DE CODIGO PARA HACER PEDIDOS/TO ORDER USE CODE NUMBER

Catalogo Catalog	Código Code	Medida nominal del tubo Conduit nominal size		Peso x 100 pzas. Weight x 100 pcs.		Unit Ctn. Pzas. Pcs.	Ship Ctn. Pzas. Pcs.	Std. Pkg. Pzas. Pcs.
		mm	inch	kg	Lb			
AHH-13	12.34.3300	12.7	1/2			150	450	
AHH-19	12.34.3301	19.0	3/4	3.20	7.06	100	300	
AHH-25	12.34.3302	25.4	1	3.70	8.17	100	300	
AHH-32	12.34.3303	31.8	1 1/4	5.81	12.83	50	150	
AHH-38	12.34.3304	38.1	1 1/2	6.26	13.82	50	150	
AHH-50	12.34.3305	50.8	2	9.20	20.31	25	75	
AHH-63	12.34.3306	63.5	2 1/2	16.80	37.08			
AHH-76	12.34.3307	76.2	3	20.00	44.15	20	60	
AHH-102	12.34.3308	101.6	4	22.90	50.55			
AHH-127	12.34.3318	127	5					
AHH-152	12.34.3319	152.4	6					
AHH-203	12.34.3320	203.2	8					

Especificaciones sujetas a cambio sin previo aviso. Specifications are subject to change without notice.

RAWELT, S.A. de C.V.Una División del Grupo **REVUELTA**



Cotización/Quotation Plazo de embarque* / Shipment exw* :

Pedido No./Purchase order : _____

Our ref.: _____

Fecha/Date: _____ Vendedor/Salesman: _____ No. _____

Facturar a/Invoice to: _____ RFC: _____

Ordenado por/Ordered by: _____ Tel. () _____ Fax () _____

Dirección/Address: _____

C.P./Zip: _____ Lugar/City/Country: _____

Consignar a/Ship to: _____

Embarcar: Camión x Cobrar Pagado Paquete

Cond. de Pago/Terms: _____

Cond. de Venta/Sale conditions: _____ L.P.: _____

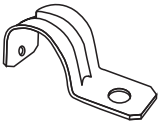
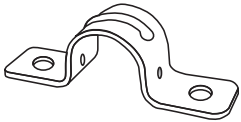
9.3 - ABRAZADERA DE "UÑA" ACERO GALVANIZADO. 9.3 - ONE HOLE PIPE STRAP. GALVANIZED STEEL.						9.3 - ABRAZADERA OMEGA. ACERO GALVANIZADO. 9.3 - TWO HOLE PIPE STRAP. GALVANIZED STEEL.							
													
Código Code	Medida nominal del tubo Conduit nominal size		Unit Ctn. Pzas. Pcs.	Ship Ctn. Pzas. Pcs.	Std. Pkg. Pzas. Pcs.	Cantidad Qty.	Código Code	Medida nominal del tubo Conduit nominal size		Unit Ctn. Pzas. Pcs.	Ship Ctn. Pzas. Pcs.	Std. Pkg. Pzas. Pcs.	Cantidad Qty.
	mm	inch						mm	inch				
12.33.3222	12.7	1/2	250	750			12.34.3300	12.7	1/2	150	450		
12.33.3223	19.0	3/4	150	450			12.34.3301	19.0	3/4	100	300		
12.33.3224	25.4	1	150	450			12.34.3302	25.4	1	100	300		
12.33.3225	31.8	1 1/4	50	150			12.34.3303	31.8	1 1/4	50	150		
12.33.3226	38.1	1 1/2	50	150			12.34.3304	38.1	1 1/2	50	150		
12.33.3227	50.8	2	40	120			12.34.3305	50.8	2	25	75		
12.33.3228	63.5	2 1/2					12.34.3306	63.5	2 1/2				
12.33.3229	76.2	3					12.34.3307	76.2	3	20	60		
12.33.3230	101.6	4					12.34.3308	101.6	4				
							12.34.3318	127	5				
							12.34.3319	152.4	6				
							12.34.3320	203.2	8				

Expediente
 Control
 Embarques
 Almacén
 Producción

- Antes de fincar el pedido en firme, favor de confirmar con fábrica el plazo de embarque definitivo.
- Before place your order, please confirm with RAWELT definitive date of shipment.

Medida nominal del tubo que se va a usar:

Tubo recubierto de PVC: Si No

Material del tubo: Aluminio Acero

9.4 - ABRAZADERA DE “UÑA” CON RECUBRIMIENTO DE PVC.

Hoja: 1 / 1
Page:

9.4 - ONE HOLE PIPE STRAP. WITH PVC COATING.

FICHA TECNICA / TECHNICAL DATA

007 - RW - 279

Aplicaciones:

- Las abrazaderas son usadas para soportar, instalar y sujetar el tubo conduit con revestimiento de PVC a las vigas ó travesaños estructurales.
- A prueba de ambientes corrosivos.
- Recubrimiento PVC: 40 mils mínimo.
- Material: Acero troquelado galvanizado.

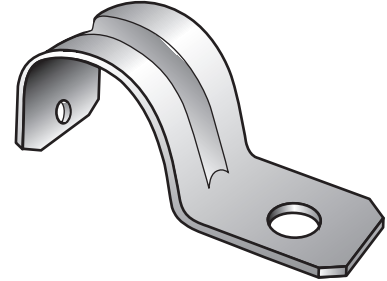

Applications:

- The straps are used to support and attach PVC coated conduit runs to structural beams.
- For use in corrosive environments.
- PVC Coating: 40 mils minimum.
- Material: Stamped galvanized steel.

USAR No. DE CODIGO PARA HACER PEDIDOS/TO ORDER USE CODE NUMBER

Catalogo Catalog	Código Code	Medida nominal del tubo Conduit nominal size		Peso x 100 pzas. Weight x 100 pcs.		Unit Ctn. Pzas. Pcs.	Ship Ctn. Pzas. Pcs.	Std. Pkg. Pzas. Pcs.	
		mm	inch	kg	Lb				
AH-19-PC	12.31.3178.PC	12.7	1/2			100	400		
AH-25-PC	12.31.3179.PC	19.0	3/4	32.3	71.3	80	320		
AH-32-PC	12.31.3180.PC	25.4	1			40	160		
AH-38-PC	12.31.3181.PC	31.8	1 1/4	77.6	171.3	30	120		
AH-50-PC	12.31.3182.PC	38.1	1 1/2	146.4	323.2	15	60		
AH-63-PC	12.31.3183.PC	50.8	2	175.4	387.2	20	60		
AH-76-PC	12.31.3184.PC	63.5	2 1/2	264.4	583.6	10	40	20	
AH-102-PC	12.31.3185.PC	76.2	3						

Especificaciones sujetas a cambio sin previo aviso. Specifications are subject to change without notice.

RAWELT, S.A. de C.V.



Una División del Grupo **REVUELTA**

20 - X - 2010

9.4 - ABRAZADERA OMEGA CON RECUBRIMIENTO DE PVC.

9.4 - TWO HOLE PIPE STRAP . WITH PVC COATING.

Aplicaciones:

- Las abrazaderas son usadas para soportar, instalar y sujetar el tubo conduit con revestimiento de PVC a las vigas ó travesaños estructurales.
- A prueba de ambientes corrosivos.
- Recubrimiento PVC: 40 mils mínimo.
- Material: Acero troquelado galvanizado.

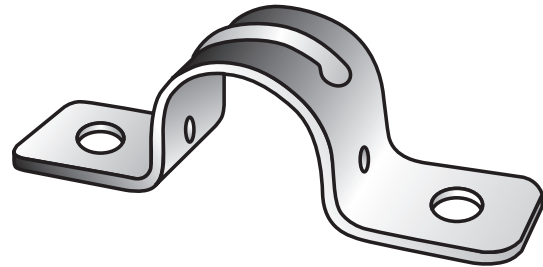

Applications:

- The straps are used to support and attach PVC coated conduit runs to structural beams.
- For use in corrosive environments.
- PVC Coating: 40 mils minimum.
- Material: Stamped galvanized steel.

USAR No. DE CODIGO PARA HACER PEDIDOS/TO ORDER USE CODE NUMBER

Catalogo Catalog	Código Code	Medida nominal del tubo Conduit nominal size		Peso x 100 pzas. Weight x 100 pcs.		Unit Ctn. Pzas. Pcs.	Ship Ctn. Pzas. Pcs.	Std. Pkg. Pzas. Pcs.	
		mm	inch	kg	Lb				
AHH-19-PC	12.35.3310.PC	12.7	1/2	3.69	8.15	60	240		
AHH-25-PC	12.35.3311.PC	19.0	3/4	4.61	10.18	50	200		
AHH-32-PC	12.35.3312.PC	25.4	1	7.43	16.40	25	100		
AHH-38-PC	12.35.3313.PC	31.8	1 1/4	8.83	19.49	20	80		
AHH-50-PC	12.35.3314.PC	38.1	1 1/2	13.70	30.24	15	60		
AHH-63-PC	12.35.3315.PC	50.8	2	21.53	47.53	10	40		
AHH-76-PC	12.35.3316.PC	63.5	2 1/2						
AHH-102-PC	12.35.3317.PC	76.2	3	38.27	84.48			10	
AHH-127-PC	12.35.3321.PC	101.6	4					15	
AHH-152-PC	12.35.3322.PC	127	5						
AHH-203-PC	12.35.3323.PC	152.4	6						

Especificaciones sujetas a cambio sin previo aviso. Specifications are subject to change without notice.



Cotización/Quotation Plazo de embarque* / Shipment exw*

Pedido No./Purchase order : Our ref.:

Fecha/Date: Vendedor/Salesman: No.

Facturar a/Invoice to: RFC.

Ordenado por/Ordered by: Tel. () Fax ()

Dirección/Address:



C.P./Zip: Lugar/City/Country:

Consignar a/Ship to:

Embarcar: Camión x Cobrar Pagado Paquete

Cond. de Pago/Terms:

Cond. de Venta/Sale conditions: L.P.:

9.4 - ABRAZADERA DE "UÑA" CON RECUBRIMIENTO DE PVC. 9.4 - ONE HOLE PIPE STRAP. WITH PVC COATING.							9.4 - ABRAZADERA OMEGA CON RECUBRIMIENTO DE PVC. 9.4 - TWO HOLE PIPE STRAP. WITH PVC COATING.						
													
Código Code	Medida nominal del tubo Conduit nominal size		Unit Ctn. Pzas. Pcs.	Ship Ctn. Pzas. Pcs.	Std. Pkg. Pzas. Pcs.	Cantidad Qty.	Código Code	Medida nominal del tubo Conduit nominal size		Unit Ctn. Pzas. Pcs.	Ship Ctn. Pzas. Pcs.	Std. Pkg. Pzas. Pcs.	Cantidad Qty.
	mm	inch						mm	inch				
12.31.3178.PC	12.7	1/2	100	400			12.35.3310.PC	12.7	1/2	60	240		
12.31.3179.PC	19.0	3/4	80	320			12.35.3311.PC	19.0	3/4	50	200		
12.31.3180.PC	25.4	1	40	160			12.35.3312.PC	25.4	1	25	100		
12.31.3181.PC	31.8	1 1/4	30	120			12.35.3313.PC	31.8	1 1/4	20	80		
12.31.3182.PC	38.1	1 1/2	15	60			12.35.3314.PC	38.1	1 1/2	15	60		
12.31.3183.PC	50.8	2	20	60			12.35.3315.PC	50.8	2	10	40		
12.31.3184.PC	63.5	2 1/2	10	40			12.35.3316.PC	63.5	2 1/2				
12.31.3185.PC	76.2	3			20		12.35.3317.PC	76.2	3			10	
							12.35.3321.PC	101.6	4			15	
							12.35.3322.PC	127	5				
							12.35.3323.PC	152.4	6				

Expediente
 Control
 Embarques
 Almacén
 Producción

- Antes de fincar el pedido en firme, favor de confirmar con fábrica el plazo de embarque definitivo.
- Before place your order, please confirm with RAWELT definitive date of shipment.

Medida nominal del tubo que se va a usar:

Tubo recubierto de PVC: Si No

Material del tubo: Aluminio Acero

9.5 - ABRAZADERA "U". SERIE AUS - PC. CON RECUBRIMIENTO DE PVC. PATA CORTA.
USO INDUSTRIAL.

Hoja: 1 / 1
Page:

9.5 - "U" BOLT PIPE STRAP. WITH PVC COATING. SHORT LEG.
INDUSTRIAL USE.

FICHA TECNICA / TECHNICAL DATA

007 - RW - 310

Aplicaciones:

- Las abrazaderas son usadas para soportar, instalar y sujetar el tubo conduit con revestimiento de PVC a las vigas ó travesaños estructurales.
- A prueba de ambientes corrosivos.
- Recubrimiento PVC: 40 mils mínimo.
- Material: Acero Galvanizado.
- Tuercas encapsuladas para máxima protección.

Applications:

- The straps are used to support and attach PVC coated conduit runs to structural beams.
- For use in corrosive environments.
- PVC Coating: 40 mils minimum.
- Material: Galvanized steel.
- Encapsulated hex nuts, providing complete protection.

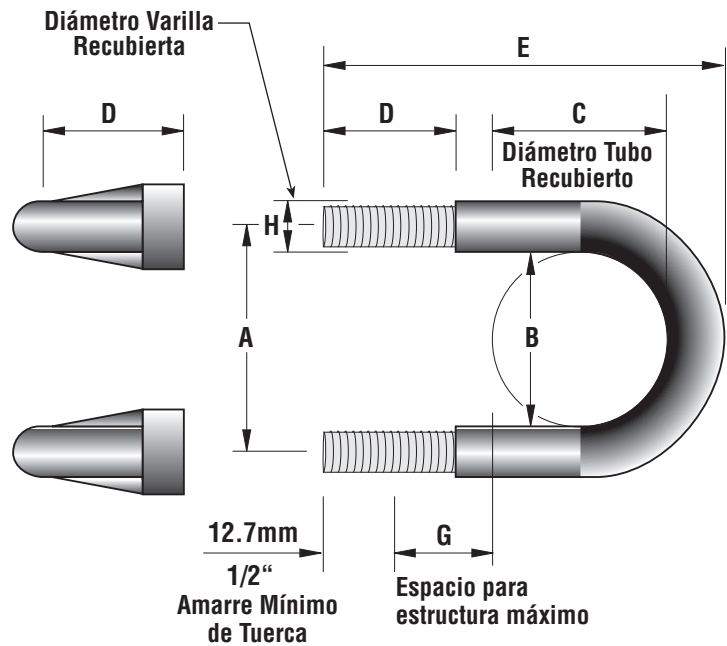

USAR No. DE CODIGO PARA HACER PEDIDOS / TO ORDER USE CODE NUMBER

Catalogo Catalog	Codigo Code	Medida nominal del tubo Conduit nominal size		Medida Size A		Medida Size B		Medida Size C		Medida Size D		Medida Size E		Medida Size G		Medida Size H		Peso x 100 pzas. Weight x 100 pcs.		Unit Ctn. Pzas. Pcs.	Ship Ctn. Pzas. Pcs.	Std. Pkg. Pzas. Pcs.
		mm	inch	mm	inch	mm	inch	mm	inch	mm	inch	mm	inch	mm	inch	mm	inch	kg	Lb			
AUS-34-PC	12.39.3430.PC	12.7	1/2	37.0	1.46	25.4	1.00	24	0.94	31.8	1.25	72	2.83	26	1.02	12.7	1/2"	7.5	16.5	35	140	
AUS-100-PC	12.39.3431.PC	19.0	3/4	41.0	1.61	32.0	1.25	29	1.14	31.8	1.25	78	3.07	27	1.06	12.7	1/2"	7.8	17.6	35	140	
AUS-114-PC	12.39.3432.PC	25.4	1	51.0	2.00	40.0	1.57	36	1.41	31.8	1.25	88	3.46	30	1.18	12.7	1/2"	11.5	25.3	32	128	
AUS-112-PC	12.39.3433.PC	31.8	1 1/4	60.0	2.36	48.0	1.89	45	1.77	31.8	1.25	92	3.62	25	.98	12.7	1/2"	12.6	27.7	30	120	
AUS-200-PC	12.39.3434.PC	38.1	1 1/2	73.0	2.87	59.0	2.32	51	2.00	31.8	1.25	110	4.33	37	1.45	12.7	1/2"	14	30.8	25	100	
AUS-212-PC	12.39.3435.PC	50.8	2	84.0	3.30	71.0	2.79	63.5	2.50	31.8	1.25	115	4.52	29	1.14	15.8	5/8"	15.4	33.8	20	80	
AUS-300-PC	12.39.3436.PC	63.5	2 1/2	100.0	3.94	87.0	3.42	76.2	3.00	31.8	1.25	135	5.31	20	.78	15.8	5/8"	18.3	40.3	30	90	
AUS-312-PC	12.39.3437.PC	76.2	3	113.0	4.44	100.0	3.93	93	3.66	31.8	1.25	140	5.51	19	.74	15.8	5/8"	19.1	42.0	20	60	
AUS-400-PC	12.39.3438.PC	88.9	3 1/2	124.0	4.88	113.0	4.44	106	4.17	31.8	1.25	157	6.18	23	.90	15.8	5/8"			25		
AUS-500-PC	12.39.3439.PC	101.6	4	152.0	6.00	141.0	5.55	118	4.64	31.8	1.25	180	7.08	30	1.18	19.0	3/4"					
AUS-600-PC	12.39.3440.PC	127.0	5	187.0	7.36	167.0	6.57	145	5.70	31.8	1.25	198	7.79	21	.82	19.0	3/4"					
AUS-800-PC	12.39.3441.PC	152.4	6	234.0	9.21	217.0	8.54	175	6.89	31.8	1.25	277	10.90	70	2.75	19.0	3/4"					

Especificaciones sujetas a cambio sin previo aviso. Specifications are subject to change without notice.

RAWELT, S.A. de C.V.

**RAWELT
PURPURA[®] COAT**

Cotización/Quotation Plazo de embarque* / Shipment exw*

Pedido No./Purchase order :

Our ref.:

Fecha/Date: Vendedor/Salesman: No.

Facturar a/Invoice to: RFC.

Ordenado por/Ordered by: Tel. () Fax ()

Dirección/Address:

..... C.P./Zip. Lugar/City/Country:

Consignar a/Ship to:

..... Embarcar: Camión x Cobrar Pagado Paquete

Cond. de Pago/Terms:

Cond. de Venta/Sale conditions: L.P.:

Código Code	Medida nominal del tubo Conduit nominal size		Unit. Ctn. Pzas. Pcs.	Ship. Ctn. Pzas. Pcs.	Std. Pkg. Pzas. Pcs.	Cantidad Qty.
	mm	inch				
	12.39.3430.PC	12.7				
12.39.3431.PC	19.0	3/4	35	140		
12.39.3432.PC	25.4	1	32	128		
12.39.3433.PC	31.7	1 1/4	30	120		
12.39.3434.PC	38.1	1 1/2	25	100		
12.39.3435.PC	50.8	2	20	80		
12.39.3436.PC	63.5	2 1/2	30	90		
12.39.3437.PC	76.2	3	20	60		
12.39.3438.PC	88.9	3 1/2	25			
12.39.3439.PC	101.6	4				
12.39.3440.PC	127.0	5				
12.39.3441.PC	152.4	6				



9.5 - ABRAZADERA "U" CON RECUBRIMIENTO DE PVC.
PATA CORTA
9.5 - "U" BOLT PIPE STRAP. WITH PVC COATING.
SHORT LEG.

Expediente

Control

Embarques

Almacén

Producción

- Antes de fincar el pedido en firme, favor de confirmar con fábrica el plazo de embarque definitivo.
- Before place your order, please confirm with RAWELT definitive date of shipment.

Medida nominal del tubo que se va a usar:

Tubo recubierto de PVC: Si No

Material del tubo: Aluminio Acero

**9.7 - CANAL UNISTRUT ACERO GALVANIZADO. SERIE US-UP-PC
CON RECUBRIMIENTO EXTERIOR DE PVC.**

**9.7 - UNISTRUT CHANEL GALVANIZED STEEL. US-UP-PC SERIES
PVC COATING.**

Hoja: 1 / 1
Page:

FICHA TECNICA / TECHNICAL DATA

007 - RW - 349

- A prueba de ambientes corrosivos.
- Recubrimiento PVC: 40 mils mínimo.
- Aplicaciones: Son utilizados para crear soporteria junto con las abrazaderas unicanal para tuberia conduit.
- For use in corrosive enviroments.
- PVC coating: 40 mils minimum.
- Applications: Are used to create support systems with unistrut straps for conduit pipes.

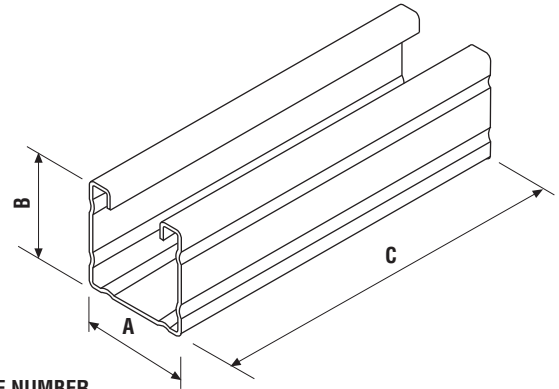

USAR No. DE CODIGO PARA HACER PEDIDOS / TO ORDER USE CODE NUMBER

Catalogo Catalog	Codigo Code	Modelo Model	A		B		C		Peso x 100 Weight x 100		Unit. Ctn. Pzas. Pcs.	Std. Pkg. Pzas. Pcs.
			mm	inch	mm	inch	mm	inch	kg	Lb		
US-422-PC	12.44.3973.PC	Solido / Solid	43.3	1.70	22.6	0.88	200	7.87				
UP-422-PC	12.44.3974.PC	Perforado / Slotted	43.3	1.70	22.6	0.88	200	7.87				
US-442-PC	12.44.3975.PC	Solido / Solid	43.3	1.70	43.3	1.70	200	7.87				
UP-442-PC	12.44.3976.PC	Perforado / Slotted	43.3	1.70	43.3	1.70	200	7.87				
US-423-PC	12.44.3977.PC	Solido / Solid	43.3	1.70	22.6	0.88	305	12				
UP-423-PC	12.44.3978.PC	Perforado / Slotted	43.3	1.70	22.6	0.88	305	12				
US-443-PC	12.44.3979.PC	Solido / Solid	43.3	1.70	43.3	1.70	305	12				
UP-443-PC	12.44.3980.PC	Perforado / Slotted	43.3	1.70	43.3	1.70	305	12				
US-424-PC	12.44.3981.PC	Solido / Solid	43.3	1.70	22.6	0.88	457	18				
UP-424-PC	12.44.3982.PC	Perforado / Slotted	43.3	1.70	22.6	0.88	457	18				
US-444-PC	12.44.3983.PC	Solido / Solid	43.3	1.70	43.3	1.70	457	18				
UP-444-PC	12.44.3984.PC	Perforado / Slotted	43.3	1.70	43.3	1.70	457	18				
US-426-PC	12.44.3985.PC	Solido / Solid	43.3	1.70	22.6	0.88	610	24				
UP-426-PC	12.44.3986.PC	Perforado / Slotted	43.3	1.70	22.6	0.88	610	24				
US-446-PC	12.44.3987.PC	Solido / Solid	43.3	1.70	43.3	1.70	610	24				
UP-446-PC	12.44.3988.PC	Perforado / Slotted	43.3	1.70	43.3	1.70	610	24				
US-427-PC	12.44.3989.PC	Solido / Solid	43.3	1.70	22.6	0.88	762	30				
UP-427-PC	12.44.3990.PC	Perforado / Slotted	43.3	1.70	22.6	0.88	762	30				
US-447-PC	12.44.3991.PC	Solido / Solid	43.3	1.70	43.3	1.70	762	30				
UP-447-PC	12.44.3992.PC	Perforado / Slotted	43.3	1.70	43.3	1.70	762	30				
US-429-PC	12.44.3993.PC	Solido / Solid	43.3	1.70	22.6	0.88	914	36				
UP-429-PC	12.44.3994.PC	Perforado / Slotted	43.3	1.70	22.6	0.88	914	36				
US-449-PC	12.44.3995.PC	Solido / Solid	43.3	1.70	43.3	1.70	914	36				
UP-449-PC	12.44.3996.PC	Perforado / Slotted	43.3	1.70	43.3	1.70	914	36				

Especificaciones sujetas a cambio sin previo aviso. Specifications are subject to change without notice.

RAWELT, S.A. de C.V.

RAWELT
PURPURA
COAT



Cotización/Quotation Plazo de embarque* / Shipment exw*

Pedido No./Purchase order :

Our ref.:

Fecha/Date: Vendedor/Salesman: No.

Facturar a/Invoice to: RFC.

Ordenado por/Ordered by: Tel. () Fax ()

Dirección/Address:

..... C.P./Zip. Lugar/City/Country:

Consignar a/Ship to:

..... Embarcar: Camión x Cobrar Pagado Paquete

Cond. de Pago/Terms:

Cond. de Venta/Sale conditions: L.P.:

**9.7 - CANAL UNISTRUT ACERO GALVANIZADO. SERIE US - UP - PC
CON RECUBRIMIENTO EXTERIOR DE PVC**

**9.7 - UNISTRUT CHANEL GALVANIZED STEEL. US-UP-PC SERIES.
PVC COATING**

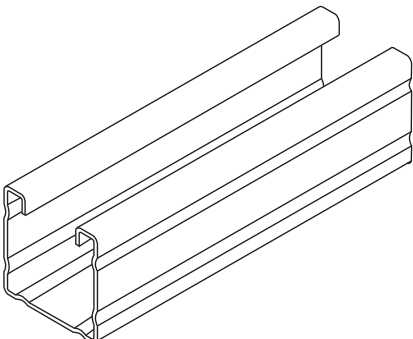
Figura Figure	Código Code	Modelo Model	Unit. Ctn. Pzas. Pcs.	Std. Pkg. Pzas. Pcs.	Cantidad Qty.
	12.44.3973.PC	Solido / Solid			
	12.44.3974.PC	Perforado / Slotted			
	12.44.3975.PC	Solido / Solid			
	12.44.3976.PC	Perforado / Slotted			
	12.44.3977.PC	Solido / Solid			
	12.44.3978.PC	Perforado / Slotted			
	12.44.3979.PC	Solido / Solid			
	12.44.3980.PC	Perforado / Slotted			
	12.44.3981.PC	Solido / Solid			
	12.44.3982.PC	Perforado / Slotted			
	12.44.3983.PC	Solido / Solid			
	12.44.3984.PC	Perforado / Slotted			
	12.44.3985.PC	Solido / Solid			
	12.44.3986.PC	Perforado / Slotted			
	12.44.3987.PC	Solido / Solid			
	12.44.3988.PC	Perforado / Slotted			
	12.44.3989.PC	Solido / Solid			
	12.44.3990.PC	Perforado / Slotted			
12.44.3991.PC	Solido / Solid				
12.44.3992.PC	Perforado / Slotted				
12.44.3993.PC	Solido / Solid				
12.44.3994.PC	Perforado / Slotted				
12.44.3995.PC	Solido / Solid				
12.44.3996.PC	Perforado / Slotted				

- Antes de fincar el pedido en firme, favor de confirmar con fábrica el plazo de embarque definitivo.
- Before place your order, please confirm with RAWELT definitive date of shipment.

Producción Almacén Embarques Control Expediente

9.9 - ABRAZADERA UNISTRUT CON RECUBRIMIENTO DE PVC. SERIE AUN - PC

9.9 - UNISTRUT PIPE STRAP . WITH PVC COATING. AUN - PC SERIES

Aplicaciones:

- Las abrazaderas unistrut son usadas para soportar, instalar y sujetar el tubo conduit con revestimiento de PVC a las canales unistrut.
- A prueba de ambientes corrosivos.
- Recubrimiento PVC: 40 mils mínimo.
- Material: Acero troquelado galvanizado.
- Tornillo y tuerca de acero inoxidable.

Applications:

- The unistrut straps are used to support and attach PVC coated conduit runs to unistrut.
- For use in corrosive environments.
- PVC Coating: 40 mils minimum.
- Material: Stamped galvanized steel.
- Bolts and nuts stainless steel.

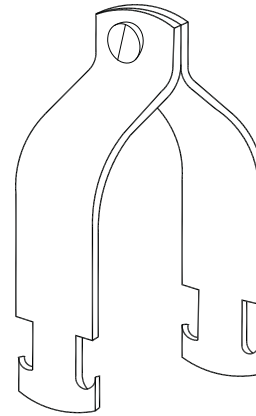

USAR No. DE CODIGO PARA HACER PEDIDOS/TO ORDER USE CODE NUMBER

Catalogo Catalog	Código Code	Medida nominal del tubo Conduit nominal size		Peso x 100 pzas. Weight x 100 pcs.		Unit Ctn. Pzas. Pcs.	Ship Ctn. Pzas. Pcs.	Std. Pkg. Pzas. Pcs.	
		mm	inch	kg	Lb				
AUN-13-PC	12.45.3997.PC	12.7	1/2						
AUN-19-PC	12.45.3998.PC	19.0	3/4						
AUN-25-PC	12.45.3999.PC	25.4	1						
AUN-32-PC	12.45.4000.PC	31.8	1 1/4						
AUN-38-PC	12.45.4001.PC	38.1	1 1/2						
AUN-51-PC	12.45.4002.PC	50.8	2						
AUN-63-PC	12.45.4003.PC	63.5	2 1/2						
AUN-76-PC	12.45.4004.PC	76.2	3						
AUN-101-PC	12.45.4005.PC	101.6	4						

Especificaciones sujetas a cambio sin previo aviso. Specifications are subject to change without notice.



Cotización/Quotation Plazo de embarque* / Shipment exw*

Pedido No./Purchase order : _____ Our ref.: _____

Fecha/Date: _____ Vendedor/Salesman: _____ No. _____

Facturar a/Invoice to: _____ RFC: _____

Ordenado por/Ordered by: _____ Tel. () _____ Fax () _____

Dirección/Address: _____

C.P./Zip: _____ Lugar/City/Country: _____

Consignar a/Ship to: _____

Embarcar: Camión x Cobrar Pagado Paquete

Cond. de Pago/Terms: _____

Cond. de Venta/Sale conditions: _____ L.P.: _____

9.9 - ABRAZADERA UNISTRUT CON RECUBRIMIENTO DE PVC .							
9.9 - UNISTRUT PIPE STRAP. WITH PVC COATING.							
Figura Figure	Código Code	Medida nominal Hub size		Pqt. Unit. Pzas. Pcs.	Unit. Ctn. Pzas. Pcs.	Std. Pkg. Pzas. Pcs.	Cantidad Qty.
		mm	inch				
	12.45.3997.PC	12.7	1/2	60	240		
	12.45.3998.PC	19.0	3/4	50	200		
	12.45.3999.PC	25.4	1	25	100		
	12.45.4000.PC	31.8	1 1/4	20	80		
	12.45.4001.PC	38.1	1 1/2	15	60		
	12.45.4002.PC	50.8	2	10	40		
	12.45.4003.PC	63.5	2 1/2				
	12.45.4004.PC	76.2	3			10	
12.45.4005.PC	101.6	4			15		

- Antes de fincar el pedido en firme, favor de confirmar con fábrica el plazo de embarque definitivo.
- Before place your order, please confirm with RAWELT definitive date of shipment.

Medida nominal del tubo que se va a usar:

Tubo recubierto de **PVC**: Si No

Material del tubo: Aluminio Acero

Expediente
 Control
 Embarques
 Almacén
 Producción

CAJA DE UNIÓN

Junction Boxes

INYECTADOS
RAWELT®

Serie JB
JB Series



Cat.: JB-0549-5



- **Aluminio inyectado a presión (Diecast)**
Protección NEMA 4/4X, IP66

- Diecast aluminum 4/4X, IP66 enclosure



Cat.: JB-0549



**Fabricación e Integración 100% Nacional
HECHO EN MÉXICO**

Manufacturing and Integration 100% National.
Made in Mexico

APLICACIONES

Diseñadas para contener instrumentos y controles o como caja de conexiones para componentes eléctricos, electrónicos o neumáticos en interiores y exteriores.

CONSTRUCCIÓN

- Caja: Aluminio inyectado a presión (Diecast) NEMA 4/4X, IP66.
- Tornillos de acero inoxidable.
- Tornillo de tierra pasivado incluido.
- Tornillos de la tapa posicionados fuera del área de sellado.
- Agujeros de montaje localizados en las esquinas fuera del área de sellado.
- Arosello a prueba de humedad y aceite.
- Postes internos localizados para montaje opcional de paneles, rieles, tarjeta de conexiones y otros componentes.
- Acabados: Pintura electrostática epóxica/poliéster polimerizada.

ACCESORIOS OPCIONALES

- Panel de aluminio 2 mm (0.080") espesor.
- Panel de acero Calibre 14. Pintura gris.
- Otras salidas pueden fabricarse previa consulta y presupuesto.

APPLICATIONS

Designed to housing instrument and controls or junction boxes to electrical, electronic or pneumatic components in outdoor and indoor.

CONSTRUCTION

- Diecast aluminum 4/4X, IP66 enclosure.
- Stainless steel screws.
- Green ground screw included.
- Cover screws placed outside sealed area.
- Mounting holes provided in corners outside of gasketed area.
- Oil-resistant O-ring gasket with tongue and groove construction.
- Threaded internal bosses provided for mounting optional panels, rails, circuit boards and other components.
- Finish: Electrostatic powder epoxy/polyester coating.

OPTIONAL ACCESORIES

- Aluminum panels 0.080" (2 mm) thick.
- Steel panel 14 gauge. Gray finish.
- Other outlets can be ordered previous consult and quotation.

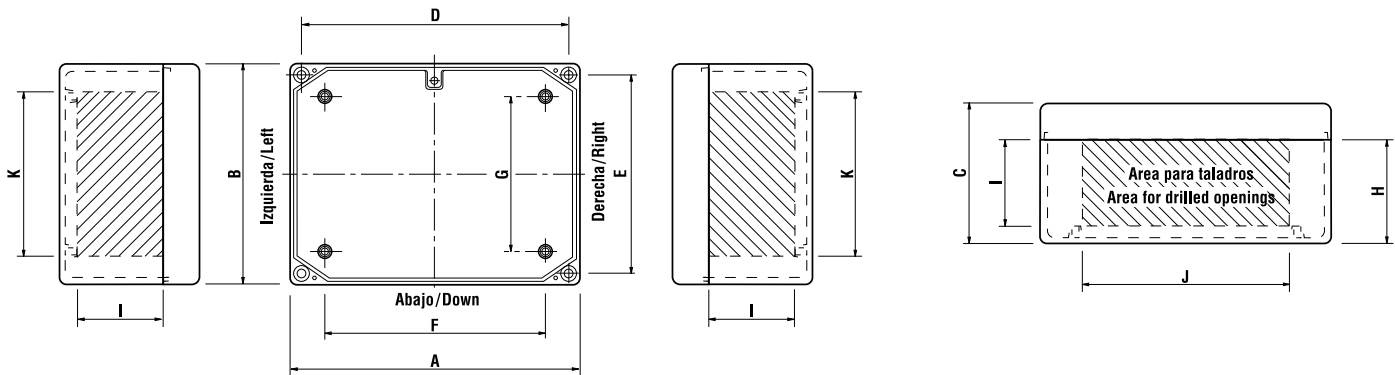

Código Code	Catálogo Catalog	Dimensiones / Dimentions																Área para taladros Area for drilled openings					
		A		B		C		D		E		F		G		H		I		J		K	
		mm	inch	mm	inch	mm	inch	mm	inch	mm	inch	mm	inch	mm	inch	mm	inch	mm	inch	mm	inch	mm	inch
25.01.0548	JB-0548	141	5.55	115	4.53	45	1.77	127.77	5.03	101.60	4.00	89.62	3.52	64.45	2.53	34.24	1.34	25.40	1.00	88.90	3.50	76.00	3.00
25.01.0549	JB-0549	210	8.27	156	6.14	100	3.94	193.45	7.61	140.64	5.53	160.11	6.30	108.76	4.28	75.52	2.97	63.50	2.5	152.40	6.00	104.00	4.09

www.rawelt.com.mx

VENTAS: 01 800 7117 200 (PARA MÉXICO)

RAWELT, S.A. de C.V.
Torreón, Coah., México
Tel.: (871) 747 4747
E-mail: torreon@rawelt.com.mx

INYECTADOS
RAWELT[®]
Una División del Grupo **REVUELTA**

10.1 - CAJAS DE UNION. SERIE JB.
10.1 - JUNCTION BOXES. JB SERIES.

APLICACIONES:

Diseñadas para contener instrumentos y controles o como caja de conexiones para componentes electricos, electrónicos o neumáticos en interiores y exteriores.

CONSTRUCCION:

- Caja: aluminio inyectado a presión (diecast) NEMA 4/4X.
- Tornillos de acero inoxidable.
- Tornillo de tierra pasivado incluido
- Tornillos de la tapa posicionados fuera del área de sellado.
- Agujeros de montaje localizados en las esquinas fuera del área de sellado.
- Arosello a prueba de humedad y aceite.
- Postes internos localizados para montaje opcional de paneles, rieles, tarjeta de conexiones y otros componentes.
- Acabados: Pintura electrostática epoxica/poliester polimerizada.

ACCESORIOS OPCIONALES:

- Panel de aluminio 2 mm (0.080") espesor.
- Panel de acero Calibre 14. Pintura gris.
- Otras salidas pueden fabricarse previa consulta y presupuesto.

APPLICATIONS:

Designed to housing instrument and controls or junction boxes to electrical, electronic or pneumatic components in outdoor and indoor.

CONSTRUCTION:

- Diecast aluminum 4/4X enclosure.
- Stainless steel screws.
- Green ground screw included.
- Cover screws placed outside sealed area.
- Mounting holes provided in corners outside of gasketed area.
- Oil-resistant O-ring gasket with tongue and groove construction.
- Threaded internal bosses provided for mounting optional panels, rails, circuit boards and other components.
- Finish: Electrostatic powder epoxy/poliester coating.

OPTIONAL ACCESORIES:

- Aluminum panels 0.080" (2mm) thick.
- Steel panel 14 gauge. Gray finish.
- Other outlets can be ordered previous consult and quotation.

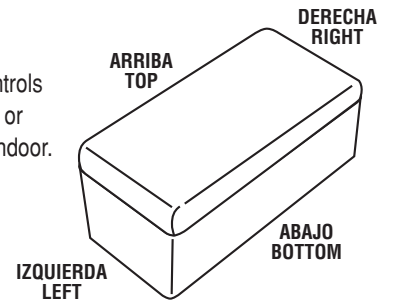

Para dimensiones:
 Ver Ficha Tecnica 007-RW-201.

For dimensions:
 See Technical Data 007-RW-201.

USAR No. DE CODIGO PARA HACER PEDIDOS. TO ORDER USE CODE NUMBER.

Item	Figura Figure	Salidas Outlets	Salidas Drilled openings		Catalogo Catalog	Codigo Code	Peso x 100 pzas. Weight x 100 pcs.		Std. Pkg. Pzas. Pcs.
			mm	inch			kg	Lb	
1		Sin taladros Blank			JB-0548	25.01.0548	58.5	128.7	24
2		Izquierda/Left 2	12.7	1/2	JB-0548-5	25.01.3049.13	57.0	125.4	24
		Derecha/Right 2	15.8	5/8		25.01.3049.16			
		Abajo/Bottom 1	19.0	3/4		25.01.3049.19			
3		Sin taladros Blank			JB-0549	25.01.0549	161.0	354.2	4
4		Abajo/Bottom 3	19.0	3/4	JB-0549-3	25.01.3050.19	160.0	352.0	4
			22.2	7/8		25.01.3050.22			
			25.4	1		25.01.3050.25			

Especificaciones sujetas a cambio sin previo aviso. Specifications are subject to change without notice.

10.1 - CAJAS DE UNION. SERIE JB.

10.1 - JUNCTION BOXES. JB SERIES.

Hoja: 2 / 2
Page:

FICHA TECNICA / TECHNICAL DATA

007-RW-238

USAR No. DE CODIGO PARA HACER PEDIDOS. TO ORDER USE CODE NUMBER.

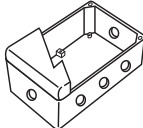
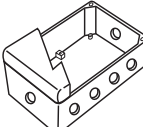
Item	Figura Figure	Salidas Outlets	Salidas Drilled openings		Catalogo Catalog	Codigo Code	Peso x 100 pzas. Weight x 100 pcs.		Std. Pkg. Pzas. Pcs.
			mm	inch			kg	Lb	
5		Izquierda/Left 1	19.0	3/4	JB-0549-5	25.01.3051.19	159.0	349.8	4
		Derecha/Right 1	22.22	7/8		25.01.3051.22			
		Abajo/Bottom 3	25.4	1		25.01.3051.25			
6		Izquierda/Left 1	19.0	3/4	JB-0549-6	25.01.3052.19	158.0	347.6	4
		Derecha/Right 1	22.22	7/8		25.01.3052.22			
		Abajo/Bottom 4	25.4	1		25.01.3052.25			

ACCESORIO

PANEL

- Para cajas de unión codigos: 0548 y 3049
- 4 tornillos de acero inoxidable incluidos.

ACCESSORY

PANEL

- For junction boxes codes: 0548 and 3049
- 4 stainless steel screws included.

Dimensiones en milímetros y en pulgadas.
Dimensions in inches and millimeters.

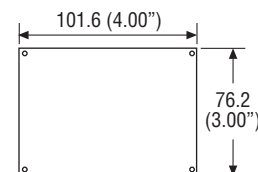

USAR No. DE CODIGO PARA HACER PEDIDOS. TO ORDER USE CODE NUMBER.

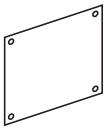
Item	Figura Figure	Descripción Description	Catalogo Catalog	Codigo Code	Peso x 100 pzas. Weight x 100 pcs.		Pqt. Unit Pzas. Pcs.	Unit. Ctn. Pzas. Pcs.	Std. Pkg. Pzas. Pcs.
					kg	Lb			
7		Panel JB de acero Cal. 14. Pintura gris JB steel panel. 14 gauge. Gray finish.	PJB-0548-S PJB-0548-S	25.02.3368 25.02.3368			10 10		
8		Panel JB de aluminio. 2 mm. JB aluminum panel. 0.080 ".	PJB-0548-A PJB-0548-A	25.02.3369 25.02.3369			10 10		
9		Panel JB de acero inoxidable Cal. 14. JB stainless steel panel. 14 gauge.	PJB-0548-SS PJB-0548-SS	25.02.3372 25.02.3372			10 10		

ACCESORIO

PANEL

- Para cajas de unión codigos: 0549, 3050, 3051 y 3052.
- 4 tornillos de acero inoxidable incluidos.

ACCESSORY

PANEL

- For junction boxes codes: 0549, 3050, 3051 and 3052.
- 4 stainless steel screws included.

Dimensiones en milímetros y en pulgadas.
Dimensions in inches and millimeters.

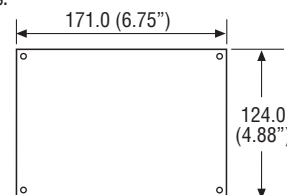

USAR No. DE CODIGO PARA HACER PEDIDOS. TO ORDER USE CODE NUMBER.

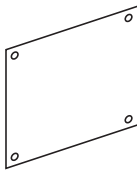
Item	Figura Figure	Descripción Description	Catalogo Catalog	Codigo Code	Peso x 100 pzas. Weight x 100 pcs.		Pqt. Unit Pzas. Pcs.	Unit. Ctn. Pzas. Pcs.	Std. Pkg. Pzas. Pcs.
					kg	Lb			
10		Panel JB de acero Cal. 14. Pintura gris JB steel panel. 14 gauge. Gray finish.	PJB-0549-S PJB-0549-S	25.02.3370 25.02.3370			10 10		
11		Panel JB de aluminio. 2 mm. JB aluminum panel. 0.080 ".	PJB-0549-A PJB-0549-A	25.02.3371 25.02.3371			10 10		
12		Panel JB de acero inoxidable Cal. 14. JB stainless steel panel. 14 gauge.	PJB-0549-SS PJB-0549-SS	25.02.3373 25.02.3373			10 10		

Especificaciones sujetas a cambio sin previo aviso. Specifications are subject to change without notice.

RAWELT, S.A. de C.V.



10.1 - CAJAS DE UNION. SERIE JB.

10.1 - JUNCTION BOXES. JB SERIES.

Hoja: 1 / 1
Page:

FICHA TECNICA / TECHNICAL DATA

007-RW-201

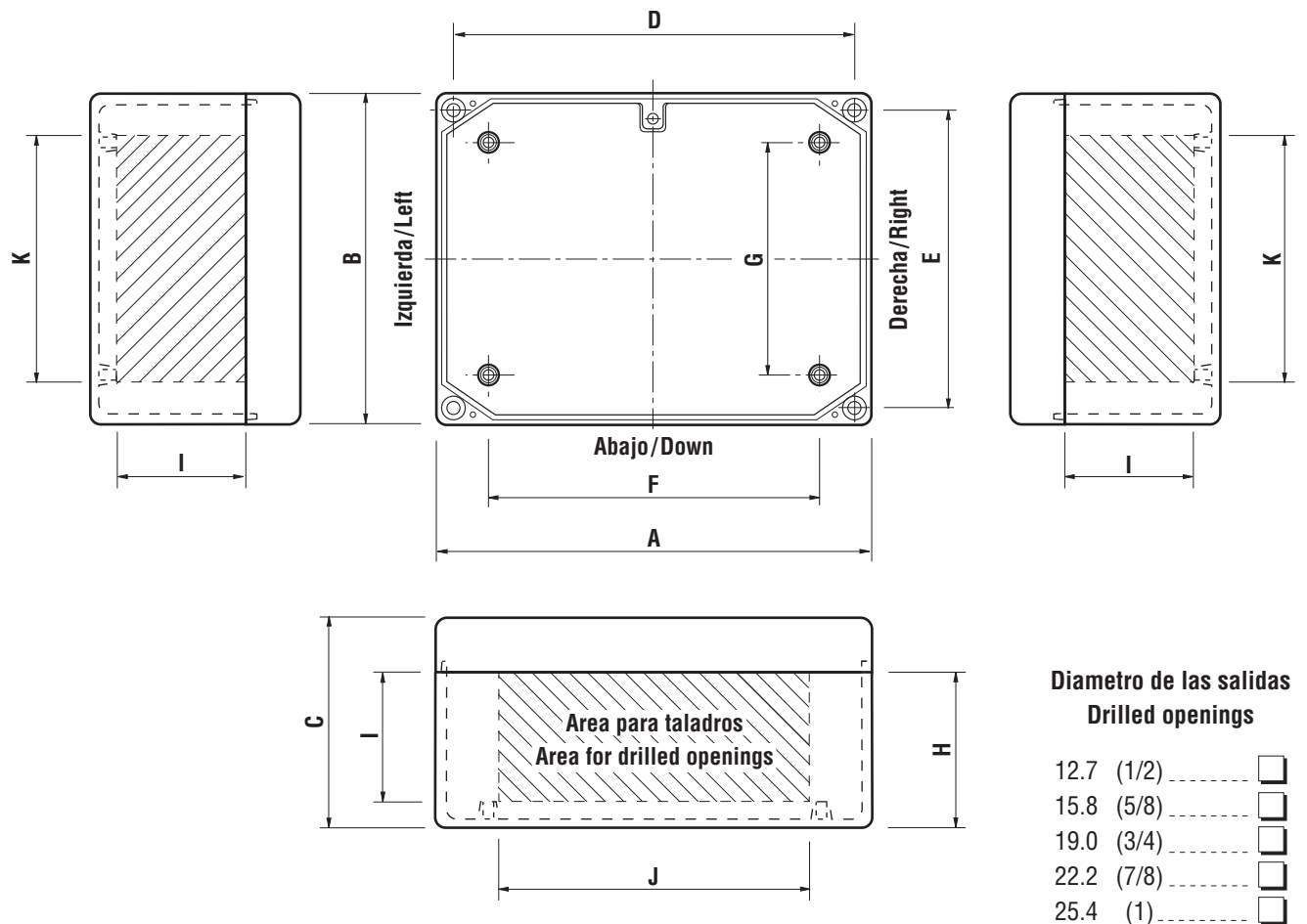

Código Code	Catalogo Catalog	Dimensiones / Dimentions																Area para taladros Area for drilled openings					
		A		B		C		D		E		F		G		H		I		J		K	
		mm	inch	mm	inch	mm	inch	mm	inch	mm	inch	mm	inch	mm	inch	mm	inch	mm	inch	mm	inch	mm	inch
25.01.0548	JB-0548	141	5.55	115	4.53	45	1.77	127.77	5.03	101.60	4.00	89.62	3.52	64.45	2.53	34.24	1.34	25.40	1.00	88.90	3.50	76.00	3.00
25.01.0549	JB-0549	210	8.27	156	6.14	100	3.94	193.45	7.61	140.64	5.53	160.11	6.30	108.76	4.28	75.52	2.97	63.50	2.5	152.40	6.00	104.00	4.09

Especificaciones sujetas a cambio sin previo aviso.

Specifications are subject to change without notice.

RAWELT, S.A. de C.V.

RAWELT® INYECTADOS
Una División del Grupo REVUELTA

Cotización/Quotation Plazo de embarque* / Shipment exw* :

 Pedido No./Purchase order :

Our ref.:

Fecha/Date: Vendedor/Salesman: No.

Facturar a/Invoice to: RFC:

Ordenado por/Ordered by: Tel. () Fax ()

Dirección/Address:

C.P./Zip: Lugar/City/Country:

Consignar a/Ship to:

 Embarcar: Camión x Cobrar Pagado Paquete

Cond. de Pago/Terms:

Cond. de Venta/Sale conditions: L.P.:

 • Antes de fincar el pedido en firme, favor de confirmar con fábrica el plazo de embarque definitivo.
 • Before place your order, please confirm with RAWELT definitive date of shipment.

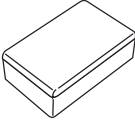
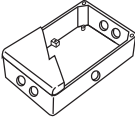
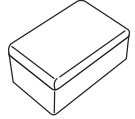
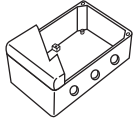
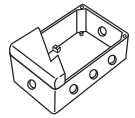
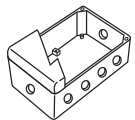
10.1.- SERIE JB. CAJAS DE UNION / JUNCTION BOXES.							
Item. No.	Figura Figure	Salidas Outlets	Salidas Drilled openings		Código Code	Std. Pkg. Pzas. Pcs.	Cantidad Qty.
			mm	inch			
1		Sin Salidas Blank			25.01.0548	24	
2		Izquierda/Left 2 Derecha/Right 2 Abajo/Bottom 1	12.7	1/2	25.01.3049.13	24	
			15.8	5/8	25.01.3049.16		
			19.0	3/4	25.01.3049.19		
3		Sin Salidas Blank			25.01.0549	4	
4		Abajo/Bottom 3	19.0	3/4	25.01.3050.19	4	
			22.2	7/8	25.01.3050.22		
			25.4	1	25.01.3050.25		
5		Izquierda/Left 1 Derecha/Right 1 Abajo/Bottom 3	19.0	3/4	25.01.3051.19	4	
			22.2	7/8	25.01.3051.22		
			25.4	1	25.01.3051.25		
6		Izquierda/Left 1 Derecha/Right 1 Abajo/Bottom 4	19.0	3/4	25.01.3052.19	4	
			22.2	7/8	25.01.3052.22		
			25.4	1	25.01.3052.25		

 Expediente
 Control
 Embarques
 Almacén
 Producción

CAJAS DE CONTROL

CONTROL ENCLOSURES

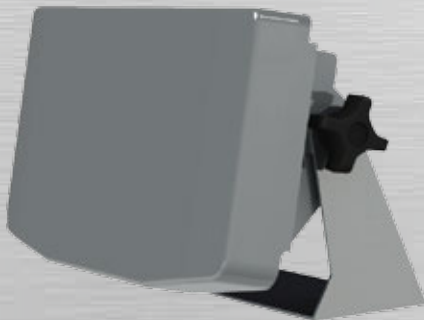

RAD 100



RAD 200

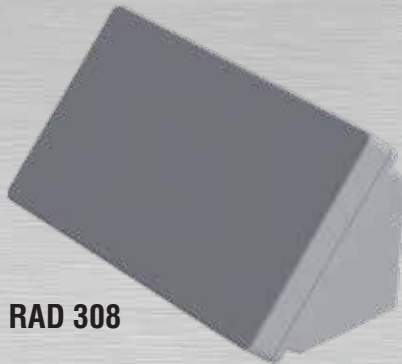

RAD 308



RAD 400



RAD 300

Fabricación e Integración 100% Nacional
HECHO EN MÉXICO

Manufacturing and Integration 100% National.
Made in Mexico

Diseñadas para albergar y aislar controles eléctricos y electrónicos, instrumentos de componentes en aplicaciones en interior ó exterior, a prueba de polvo, salpicaduras y chorro de agua .

Ideales para montar pequeños controles ó aparatos de instrumentación, como botoneras, switches, luces indicadoras, etc.

Pueden ser montados a pared, sobre escritorio o en columna.

Materiales:

- Cuerpo y tapa aluminio inyectado a presión.
- Resistente a la corrosión.
- Diseño moderno
- Sello hermético de la caja y tapa con empaque y tornillos de amarre fuera del área de sellado.
- Tornillos y soportes acero inoxidable
- Pintura: electrostática epóxica / poliéster polimerizada

Fabricados en base de:

- UL 2279
- NEMA 4, 4X
- CSA C22.2 No. 250
- UL 508A
- UL 50

RAD 100

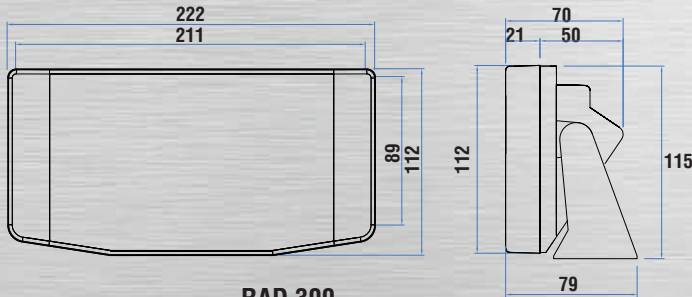

RAD 300

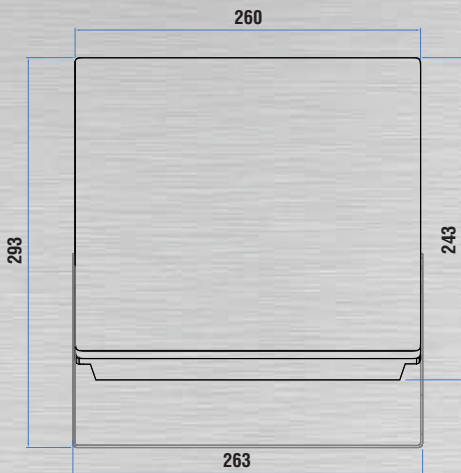
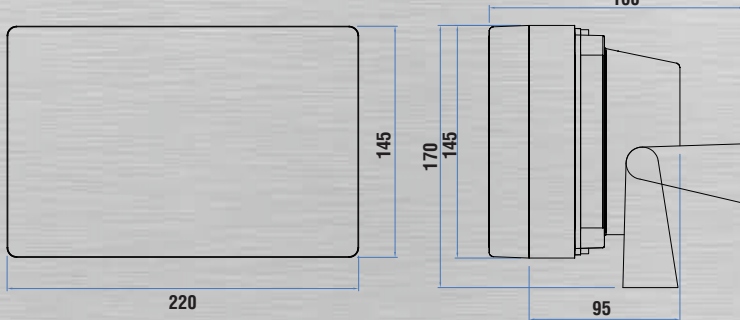

RAD 400

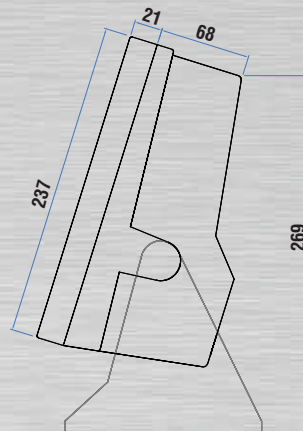

RAD 200

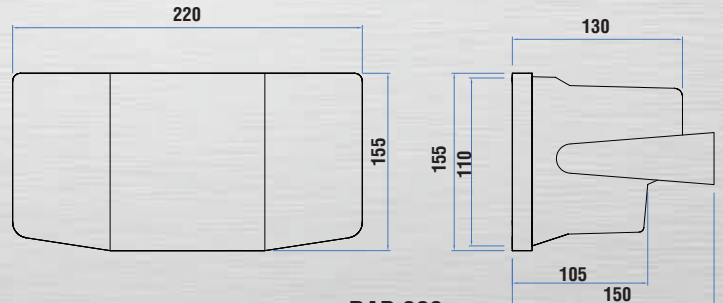

RAD 308

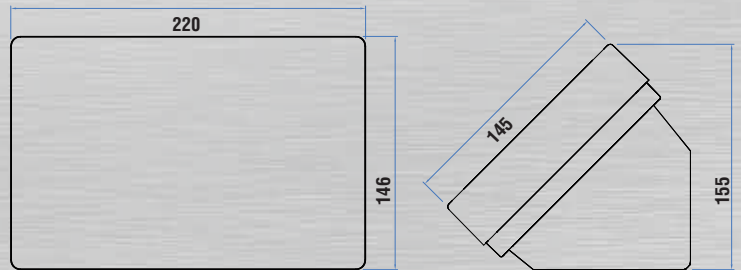

INYECTADOS
RAWELT®

Una División del Grupo REVUELTA

Designed to accommodate and isolate electrical and electronic controls, instruments or components in indoor or outdoor applications. Dustproof, splash and water jet proof.

Ideal for mounting small controls or instrumentation devices such as push button switches, indicator lights

They can be mounted on desk, wall or column.

Materiales:

- Housing: Diecast aluminum
- Screws and swivel bracket: stainless steel
- Paint: Electrostatic epoxic / polyester coating
- Hermetic seal housing with gasket and screws outside sealing area

Fabricados en base de:

- UL 2279
- NEMA 4, 4X
- CSA C22.2 No. 250
- UL 508A
- UL 50

Diseñadas para albergar y aislar controles eléctricos y electrónicos, instrumentos ó componentes en aplicaciones en interior ó exterior; a prueba de polvo, salpicaduras y chorro de agua.

Ideales para montar pequeños controles ó aparatos de instrumentación, como botoneras, switches, luces indicadoras, etc. Pueden ser montados a pared, sobre escritorio o en columna.

Materiales:

- Cuerpo y tapa aluminio inyectado a presión.
- Resistente a la corrosión.
- Diseño moderno.
- Sello hermético de la caja y tapa con empaque y tornillos de amarre fuera del área de sellado.
- Tornillos y soportes acero inoxidable.
- Pintura: Electrostática epóxica / poliéster Polimerizada.

Fabricados en base de:

- UL 2279 NEMA 4, 4X CSA C22.2 No. 250
- UL 508A
- UL 50

Designed to accommodate and isolate electrical and electronic controls, instruments or components in indoor or outdoor applications.

Dustproof, splash and water jet proof.

Ideal for mounting small controls or instrumentation devices such as push button switches, indicator lights.

They can be mounted on desk, wall or column.

Materials:

- Housing: Diecast aluminum.
- Screws and swivel bracket: Stainless steel.
- Paint: Electrostatic epoxic/ polyester polymerised coating.
- Hermetic seal housing with gasket and screws outside the sealing area.

Manufactured in accordance with:

- UL 2279 NEMA 4, 4X CSA C22.2 No. 250
- UL 508A
- UL 50

USAR No. DE CODIGO PARA HACER PEDIDOS / TO ORDER USE CODE NUMBER.

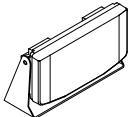
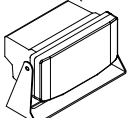
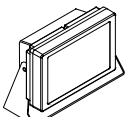
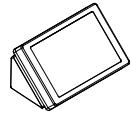
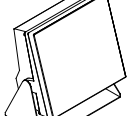
Figura Figure	Item	Catalogo Catalog	Código Code	Dimensiones Externas Alto, Ancho, Largo			Peso x 100 pzas. Weight x 100 pcs.		Pqt. Unit. Pzas. Pcs.	Std. Pkg. Pzas. Pcs.
				Alto, Ancho, Largo	kg	Lb				
	1	RAD 100	25.05.4378	112 x 70 x 220			69.0	151.3		
	2	RAD 200	25.05.4379	112 x 130 x 220			104.0	228.0		
	3	RAD 300	25.05.4380	145 x 100 x 220			122.5	268.6		
	4	RAD 308	25.05.4381	155 x 145 x 220			109.0	239.0		
	5	RAD 400	25.05.4382	237 x 135 x 260			263.0	576.0		

Especificaciones sujetas a cambio sin previo aviso. Specifications are subject to change without notice.

Medidas Interiores

RAD 100

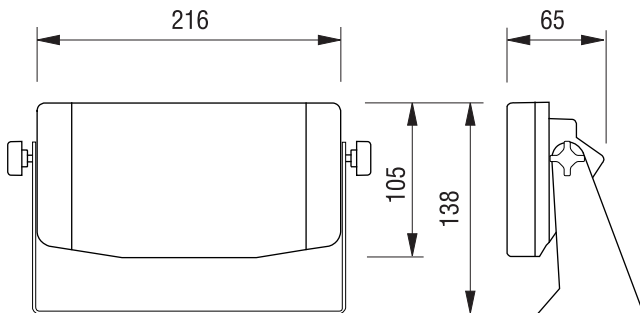

RAD 200

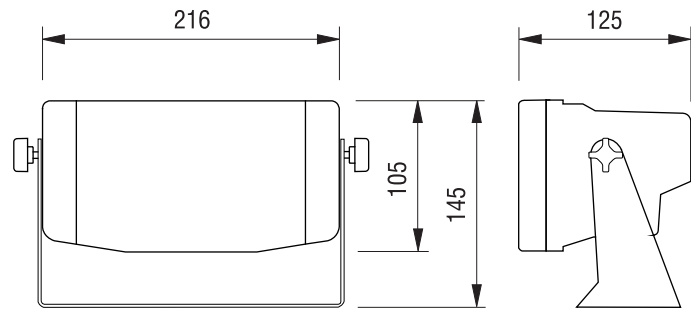

RAD 300

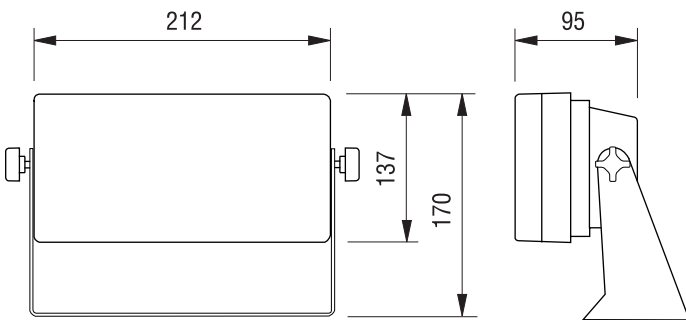

RAD 308

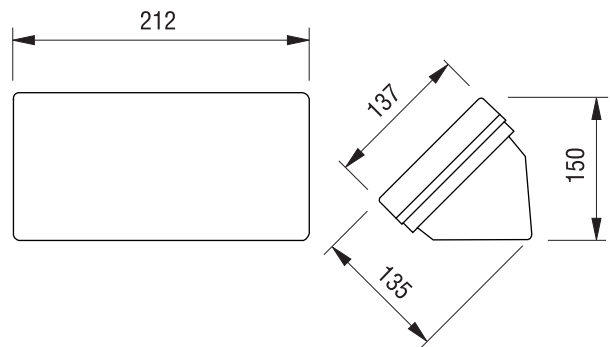

RAD 400

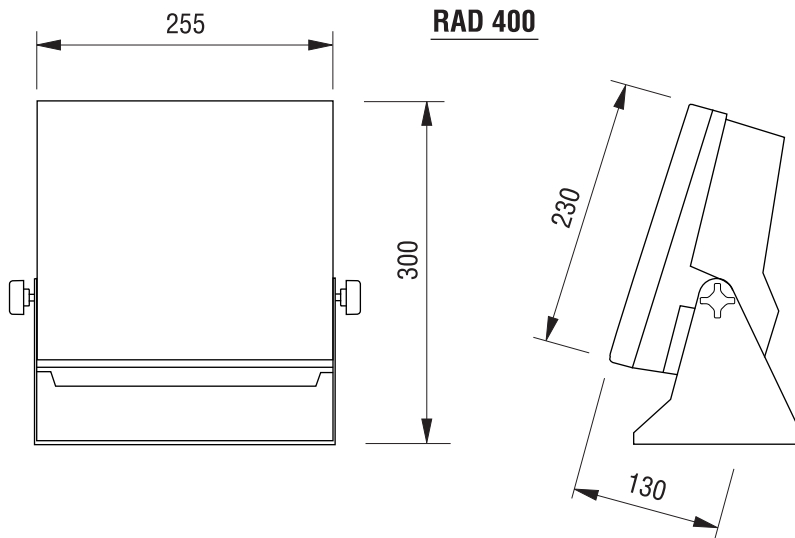

Especificaciones sujetas a cambio sin previo aviso.

Specifications are subject to change without notice.

Cotización/Quotation Plazo de embarque* / Shipment exw* :

Pedido No./Purchase order :

Our ref.:

Fecha/Date: Vendedor/Salesman: No.

Facturar a/Invoice to: RFC:

Ordenado por/Ordered by: Tel. () Fax ()

Dirección/Address:

C.P./Zip: Lugar/City/Country:

Consignar a/Ship to:

Embarcar: Camión x Cobrar Pagado Paquete

Cond. de Pago/Terms:

Cond. de Venta/Sale conditions: L.P.:

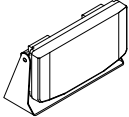
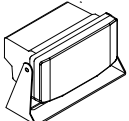
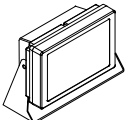
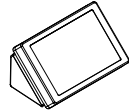
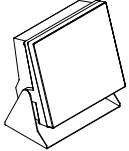
10.2 - RAD. CAJAS DE CONTROL									
Figura Figure	Item	Catalogo Catalog	Código Code	Dimensiones Externas Alto, Ancho, Largo	Peso x 100 pzas. Weight x 100 pcs.		Pqt. Unit. Pzas. Pcs.	Std. Pkg. Pzas. Pcs.	Cantidad Qty.
				Alto, Ancho, Largo	kg	Lb			
	1	RAD 100	25.05.4378	112 x 70 x 220	69.0	151.3			
	2	RAD 200	25.05.4379	112 x 130 x 220	104.0	228.0			
	3	RAD 300	25.05.4380	145 x 100 x 220	122.5	268.6			
	4	RAD 308	25.05.4381	155 x 145 x 220	109.0	239.0			
	5	RAD 400	25.05.4382	237 x 135 x 260	263.0	576.0			

Expediente
 Control
 Embarques
 Almacén
 Producción



- Antes de fincar el pedido en firme, favor de confirmar con fábrica el plazo de embarque definitivo.
- Before place your order, please confirm with RAWELT definitive date of shipment.

11.1 - POLEAS.

11.1 - PULLEYS.

- Para banda V tipo "A".
- Material: Aluminio inyectado a presión (diecast).
- "A" pulleys single "V" groove.
- Material: Diecast aluminum.

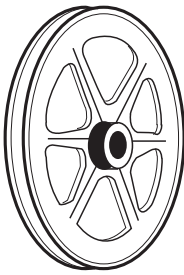
USAR No. DE CODIGO PARA HACER PEDIDOS / TO ORDER USE CODE NUMBER

Figura Figure	Codigo Code	Diametro exterior Outside diameter		Diametro del eje Axle diameter		Peso x 100 pzas. Weight x 100 pcs.		Unit Ctn. Pzas. Pcs.	Ship Ctn. Pzas. Pcs.	Std. Pkg. Pzas. Pcs.
		mm	inch	mm	inch	kg	lbs			
			03.01.0224	177.8	7	15.8	5/8			
	03.01.0377	177.8	7	19.0	3/4	26.70	58.74			20
	03.01.0316	177.8	7	25.4	1	23.00	50.60			20
	03.01.0231	203.2	8	15.8	5/8	25.50	56.10			19
	03.01.0305	203.2	8	19.0	3/4	25.50	56.10			19
	03.01.0315	203.2	8	25.4	1	24.00	52.80			19
	03.01.0232	279.4	11	15.8	5/8	48.50	106.70			9
	03.01.0353	279.4	11	19.0	3/4	47.00	103.40			9
	03.01.0317	279.4	11	25.4	1	45.50	100.10			9
	03.03.0336	82.5	3 1/4	12.7	1/2	18.50	40.70	20	60	48
	03.03.0277	82.5	3 1/4	15.8	5/8	15.50	34.10	20	60	48
	03.03.0364	101.6	4	12.7	1/2	28.00	61.60	10	30	18
	03.03.0337	101.6	4	15.8	5/8	27.00	59.40	12	36	18
	03.03.0526	101.6	4	22.2	7/8	26.00	57.20	10	30	18
	03.02.0359	60.3	2 3/8	12.7	1/2	7.90	17.38	60	180	100
	03.02.0272	60.3	2 3/8	15.8	5/8	7.40	16.28	60	180	100
	03.02.0360	76.2	3	12.7	1/2	13.30	29.26	32	96	64
	03.02.0248	76.2	3	15.8	5/8	12.80	28.16	30	90	64

Especificaciones sujetas a cambio sin previo aviso. Specifications are subject to change without notice.

Cotización/Quotation Plazo de embarque* / Shipment exw* :

 Pedido No./Purchase order : _____

Our ref.: _____

Fecha/Date: _____ Vendedor/Salesman: _____ No. _____

Facturar a/Invoice to: _____ RFC: _____

Ordenado por/Ordered by: _____ Tel. () _____ Fax () _____

Dirección/Address: _____



C.P./Zip: _____ Lugar/City/Country: _____

Consignar a/Ship to: _____

 Embarcar: Camión x Cobrar Pagado Paquete

Cond. de Pago/Terms: _____

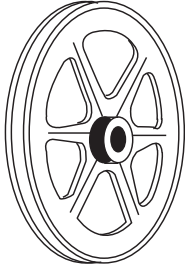
Cond. de Venta/Sale conditions: _____ L.P.: _____

11.1 - POLEAS / PULLEYS									
Figura Figure	Código Code	Diametro exterior Outside diameter		Diametro del eje Axle diameter		Unit. Ctn. Pzas. Pcs.	Ship Ctn. Pzas. Pcs.	Std. Pkg. Pzas. Pcs.	Cantidad Qty.
		mm	inch	mm	inch				
 Polea Radial Spoke Pulley	03.01.0224	177.8	7	15.8	5/8			20	
	03.01.0377	177.8	7	19.0	3/4			20	
	03.01.0316	177.8	7	25.4	1			20	
	03.01.0231	203.2	8	15.8	5/8			19	
	03.01.0305	203.2	8	19.0	3/4			19	
	03.01.0315	203.2	8	25.4	1			19	
	03.01.0232	279.4	11	15.8	5/8			9	
	03.01.0353	279.4	11	19.0	3/4			9	
	03.01.0317	279.4	11	25.4	1			9	
 Polea Variable Variable Pitch Pulley	03.03.0336	82.5	3 1/4	12.7	1/2	20	60	48	
	03.03.0277	82.5	3 1/4	15.8	5/8	20	60	48	
	03.03.0364	101.6	4	12.7	1/2	10	30	18	
	03.03.0337	101.6	4	15.8	5/8	12	36	18	
	03.03.0526	101.6	4	22.2	7/8	10	30	18	
 Polea Sólida Solid Pulley	03.02.0359	60.3	2 3/8	12.7	1/2	60	180	100	
	03.02.0272	60.3	2 3/8	15.8	5/8	60	180	100	
	03.02.0360	76.2	3	12.7	12.7	32	96	64	
	03.02.0248	76.2	3	15.8	5/8	30	90	64	

 Expediente
 Control
 Embarques
 Almacén
 Producción

- Antes de fincar el pedido en firme, favor de confirmar con fábrica el plazo de embarque definitivo.
- Before place your order, please confirm with RAWELT definitive date of shipment.

CAJAS DE PLÁSTICO PARA ALMACENAJE

PLASTIC STORAGE BIN

INYECTADOS
AWELT®

Sección 12.1

DESCRIPCIÓN

- Fabricados en polietileno de alta densidad
- A prueba de óxido, corrosión, agua, alcalis y algunos ácidos no fuertes, aceite y grasa.
- Boca frontal de fácil acceso.
- Agarraderas moldeadas para fácil manejo.
- Amplio espacio para etiquetas de identificación.
- Laterales reforzados con gran resistencia a la carga.
- Base diseñada para ser apilados en varios niveles.
- 4 colores: rojo, amarillo, azul y verde.
- Fácil de manejar, forma moldeada para asirse con los dedos.
- Puede colocarse en sistemas de rieles colgantes en panel ranurado o con rejillas, aprovechando la pestaña de la parte posterior de la caja.

APLICACIONES

- Para almacenaje de partes en comercio e industria.
- Para control de inventarios.
- Para operar eficientemente en mesas, estaciones de trabajo y sistemas de rieles colgantes.
- El exhibidores para almacenes tiendas y cualquier otro tipo de aplicación.
- La forma mas sencilla de organizar artículos pequeños.

DESCRIPTION

- Made of high density polyethylene.
- Rust, corrosion, water, alkalis, weak acids, oil and grease - proof.
- Wide hopper front design for easy access.
- Moulded grips for easy handling.
- Wide slotted label area for easy identification.
- Reinforced side ribs with high loading capacity.
- Designed to stack up in several levels.
- 4 colors: red, yellow, blue and green.
- Finger grips allow easy handling.
- They can be placed in rail hanging systems or louvered panels by using the back hook.

APPLICATIONS

- For commercial and industrial storage.
- For inventory control.
- To operate efficiently in work benches, work station and rails hanging systems.
- For display in warehouses, stores and any application.
- The simple way to organize small items.



**Fabricación e Integración 100% Nacional
HECHO EN MÉXICO**

Manufacturing and Integration 100% National.
Made in Mexico

— USAR No. DE CÓDIGO PARA HACER PEDIDOS / TO ORDER USE CODE NUMBER

	Código Code	Color		Dimensiones / Dimensions						Peso x 100 pzas. Weight x 100 pcs.	
				A		B		C		kg	Lb
				mm	inch	mm	inch	mm	inch		
Pequeña Small	05.01.0382.AM	AMARILLO	YELLOW	146	5.75	104	4.09	76	3.00	12	26.4
	05.01.1134.AZ	AZUL	BLUE								
	05.01.1135.R	ROJO	RED								
	05.01.1136.V	VERDE	GREEN								
Mediana Medium	05.01.0383.AM	AMARILLO	YELLOW	210	8.27	132	5.20	102	4.0	24	52.8
	05.01.1137.AZ	AZUL	BLUE								
	05.01.1138.R	ROJO	RED								
	05.01.1139.V	VERDE	GREEN								
Grande Large	05.01.0384.AM	AMARILLO	YELLOW	274	10.79	159	6.26	122	4.80	40	88
	05.01.1140.AZ	AZUL	BLUE								
	05.01.1141.R	ROJO	RED								
	05.01.1142.V	VERDE	GREEN								

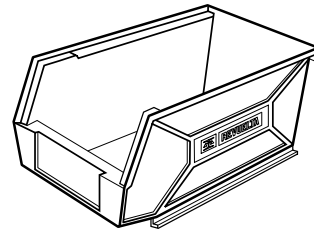
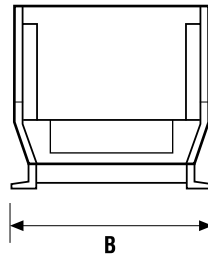
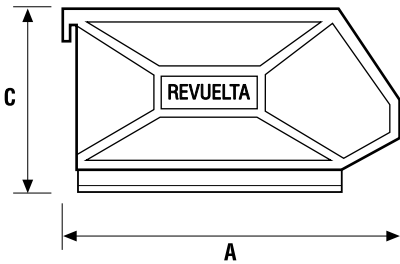

www.rawelt.com.mx
VENTAS: 01 800 7117 200 (PARA MÉXICO)

RAWELT, S.A. de C.V.
Torreón, Coah., México
Tel.: (871) 747 4747
E-mail: torreon@rawelt.com.mx

INYECTADOS
RAWELT[®]
Una División del Grupo REVUELTA 

12.1 - CAJA APILABLE.

12.1 - STORAGE BIN.

Hoja: 1 / 1
Page:

FICHA TECNICA / TECHNICAL DATA

007-RW-158

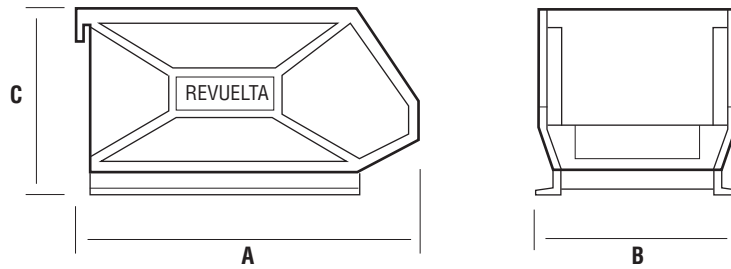

- Material: Polietileno de alta densidad.
A prueba de óxido, corrosión, agua, alcalis y algunos ácidos no fuertes.
- Laterales reforzados con gran resistencia a la carga.
- Base diseñada para ser apilados en varios niveles.
- Boca frontal de fácil acceso.
- Amplio espacio para etiquetas de identificación.
- Agarraderas moldeadas para fácil manejo con una mano.

USOS:

- Almacenaje de partes en comercio e industria.
- Control de inventarios.
- Para ensamble en mesas o estaciones de trabajo.
- En exhibidores para supermercados y tiendas.
- Puede colocarse en racks, aprovechando la pestaña de la parte posterior de la caja.

- Material: High-strength polyethylene rustproof, waterproof and some non-strength acids.
- Reinforced laterals with high strength to load.
- Designed to pile up in several levels.
- Hopper front design for easy acces.
- Moulded finger grips.

USES:

- Storage in markets and industry.
- Control of inventory.
- Transform work benches into more efficient work stations.
- To exhibit in markets and stores.
- Also mount in racks.

USAR No. DE CODIGO PARA HACER PEDIDOS / TO ORDER USE CODE NUMBER

Figura Figure	Codigo Code	Color	Dimensiones / Dimensions						Peso x 100 pzas. Weight x 100 pcs.		Empaque std. pzas. Std. pkg. pcs.		
			A		B		C		kg	Lb	Opciones		
			mm	inch	mm	inch	mm	inch					
	Pequeña Small	05.01.0382.AM	AMARILLO	YELLOW	146	5.75	104	4.09	76	3.00	12	26.4	Ver formas de pedido F-3013 y F-3049
		05.01.1134.AZ	AZUL	BLUE									
		05.01.1135.R	ROJO	RED									
		05.01.1136.V	VERDE	GREEN									
	Mediana Medium	05.01.0383.AM	AMARILLO	YELLOW	210	8.27	132	5.20	102	4.0	24	52.8	
		05.01.1137.AZ	AZUL	BLUE									
		05.01.1138.R	ROJO	RED									
		05.01.1139.V	VERDE	GREEN									
	Grande Large	05.01.0384.AM	AMARILLO	YELLOW	274	10.79	159	6.26	122	4.80	40	88	
		05.01.1140.AZ	AZUL	BLUE									
		05.01.1141.R	ROJO	RED									
		05.01.1142.V	VERDE	GREEN									

Especificaciones sujetas a cambio sin previo aviso. Specifications are subject to change without notice.

RAWELT, S.A. de C.V.

RAWELT INYECTADOS
Una División del Grupo **REVUELTA**

2 - I - 2001

Cotización/Quotation Plazo de embarque* / Shipment exw* :

 Pedido No./Purchase order :

Our ref.:

Fecha/Date: Vendedor/Salesman: No.

Facturar a/Invoice to: RFC:

Ordenado por/Ordered by: Tel. () Fax ()

Dirección/Address:

..... C.P./Zip. Lugar/City/Country:

Consignar a/Ship to:

 Embarcar: Camión x Cobrar Pagado Paquete

Cond. de Pago/Terms:

Cond. de Venta/Sale conditions: L.P.:

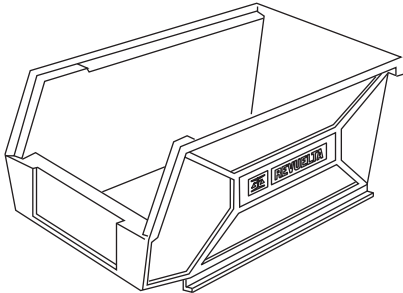

Las piezas mencionadas en cada opción caben en un empaque std. Pueden surtirse los 4 colores en cada empaque std.

12.1 - CAJAS APILABLES DE PLASTICO.				
Dimensiones Sizes	Color	Código Code	Std. Pkg. Pzas.	Cantidad Qty.
OPCION 1 Caja pequeña 146 x 104 x 76 (5 3/4 x 4 3/32 x 3)	AMARILLO	05.01.0382.AM	276	
	AZUL	05.01.1134.AZ		
	ROJO	05.01.1135.R		
	VERDE	05.01.1136.V		
OPCION 2 Caja mediana 210 x 132 x 102 (8 1/4 x 5 1/4 x 4)	AMARILLO	05.01.0383.AM	111	
	AZUL	05.01.1137.AZ		
	ROJO	05.01.1138.R		
	VERDE	05.01.1139.V		
OPCION 3 Caja grande 274 x 159 x 122 (10 3/4 x 6 1/4 x 4 13/16)	AMARILLO	05.01.0384.AM	52	
	AZUL	05.01.1140.AZ		
	ROJO	05.01.1141.R		
	VERDE	05.01.1142.V		

 Expediente
 Control
 Embarques
 Almacén
 Producción

- Antes de fincar el pedido en firme, favor de confirmar con fábrica el plazo de embarque definitivo.
- Before place your order, please confirm with RAWELT definitive date of shipment.

Cotización/Quotation Plazo de embarque* / Shipment exw* :

 Pedido No./Purchase order :

Our ref.:

Fecha/Date: Vendedor/Salesman: No.

Facturar a/Invoice to: RFC.

Ordenado por/Ordered by: Tel. () Fax ()

Dirección/Address:

..... C.P./Zip. Lugar/City/Country:

Consignar a/Ship to:

 Embarcar: Camión x Cobrar Pagado Paquete

Cond. de Pago/Terms:

Cond. de Venta/Sale conditions: L.P.:

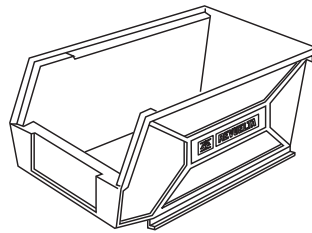

12.1 - CAJAS APILABLES DE PLASTICO.			OPCION 4		OPCION 5		OPCION 6		OPCION 7	
Dimensiones Sizes	Color	Código Code	Std. Pkg. Pzas./Pcs.	Cant. Qty.	Std. Pkg. Pzas./Pcs.	Cant. Qty.	Std. Pkg. Pzas./Pcs.	Cant. Qty.	Std. Pkg. Pzas./Pcs.	Cant. Qty.
Caja pequeña 146 x 104 x 76 (5 3/4 x 4 3/32 x 3)	AMARILLO	05.01.0382.AM	53	14	114	29	0	0	159	40
	AZUL	05.01.1134.AZ		13		29		0		40
	ROJO	05.01.1135.R		13		28		0		40
	VERDE	05.01.1136.V		13		28		0		39
Caja mediana 210 x 132 x 102 (8 1/4 x 5 1/4 x 4)	AMARILLO	05.01.0383.AM	39	10	0	0	76	19	70	18
	AZUL	05.01.1137.AZ		10		0		19		18
	ROJO	05.01.1138.R		10		0		19		17
	VERDE	05.01.1139.V		9		0		19		17
Caja grande 274 x 159 x 122 (10 3/4 x 6 1/4 x 4 13/16)	AMARILLO	05.01.0384.AM	39	10	36	9	28	7	0	0
	AZUL	05.01.1140.AZ		10		9		7		0
	ROJO	05.01.1141.R		10		9		7		0
	VERDE	05.01.1142.V		9		9		7		0

 Expediente
 Control
 Embarques
 Almacén
 Producción

- Antes de fincar el pedido en firme, favor de confirmar con fábrica el plazo de embarque definitivo.
- Before place your order, please confirm with RAWELT definitive date of shipment.

Lámparas a Prueba de Vapor

Cerradas y Selladas

INYECTADOS

RAWELT®

Vaportight Lighting Fixtures

Enclosed and gasketed

Serie V 100
V 100 Series

 LISTED C 
LUMINAIRE
E 238903



VALPCG



VAPCG



VAXCG



VALPXCG



VAPXCG



VALXCG



VASCG
Con guarda y
vaso de cristal
With cast guard
and glass globe



VAPRCG



VATCG



VATLCG

**Fabricación e Integración 100% Nacional
HECHO EN MÉXICO**

Manufacturing and Integration 100% National.
Made in Mexico

- La serie completa de la lámpara incandescente a prueba de vapor RAWELT es para uso industrial, hermética a prueba de vapores no-explosivos, polvos no combustibles, humos corrosivos, agua y humedad para protección del portalámparas, lámpara y cableado.
- De diseño moderno para uso rudo, puede ser utilizada en interiores y exteriores de plantas industriales, túneles, puentes, áreas de seguridad, cámaras de refrigeración, plantas tratadoras de aguas residuales y de desechos, áreas de procesamiento de alimentos, etc.
- **Cumple con:**
 - UL 1598
 - CSA C22.2 No. 250
- **Material:**
 - Aluminio inyectado a presión.
 - Vaso de cristal resistente al choque térmico y vaso de policarbonato. (ver RW 43)
 - Tornillos de acero inoxidable.
 - Empaque: Silicón.
 - Portalámparas: Porcelana con cables de 200°C.
- Usar conductor de 125°C mínimo en soporte a techo y suspendido, y conductor de 60°C en soporte de pared.
- Acabados: Pintura electrostática epóxica/poliéster polimerizada.
- Se surten con vaso de cristal claro resistente a choque térmico
Opcional: Vaso de policarbonato.
- Temperatura de trabajo de -22°C (-8°F) hasta 230°C (450°F) sin choque térmico.
- Para ordenar el vaso de color, añadir al código el siguiente sufijo:
R = rojo, **V** = verde, **AZ** = azul, **AM** = ambar.
- Se surten sin foco.
- El vaso de cristal acepta hasta 100 watts, medida A-21, en lámpara incandescente o su equivalente en fluorescente ahorradora compacta, lámpara LED ó Halogeno
- Se recomienda con empaques de silicón (para uso NEMA 4,4X), vaso resistente al calor y teflón en tapones.
- El vaso de policarbonato acepta hasta lámparas de 75 watts.
- Para uso en áreas húmedas y mojadas cuando se tenga la base hacia abajo con vaso resistente al calor.
- Las lámparas a prueba de vapor no son para uso en áreas peligrosas.
- No para uso residencial si el cable es mayor de 90°C.



- The complete series of vaportight incandescent lighting fixtures RAWELT, are for industrial use, to protect from non-explosive vapors, non combustible dusts, corrosive fumes, water and humidity for protection of lamp socket and wiring.
- Modern and heavy duty design, it can be used in interior or exterior of industrial plants, tunnels, bridges, security areas, freezers, water and waste processing plants, food processing areas, etc.
- **Compliances:**
 - UL 1598
 - CSA C22.2 No. 250
- **Material:**
 - Diecast aluminum.
 - Thermal shock resistant glass globe, and polycarbonate globe. (see RW 43)
 - Stainless steel screws.
 - Gasket: Silicone.
 - Socket: Porcelain with 200°C wire
- Supply conductor rated 125°C minimum in ceiling and pendant mount, and conductor rated 60°C in wall mount.
- Finish: Electrostatic powder epoxy/polyester coating.
- Shipped with clear glass globe thermal shock resistant.
Optional: Polycarbonate globe.
- Working temperature from -22°C (-8°F) up to 230°C (450°F) without thermal shock.
- To order a colored glass globe, add the following suffix to code number: **R** = red, **V** = green, **AZ** = blue, **AM** = amber.
- Shipped without light bulb.
- Accepts maximum length lamp: 7" (128 mm).
- Recommended silicon gasket for use NEMA 4,4X with heat resistant glass globe and PTFE tape in plugs.
- Accepts up to 100 watts size A-21 incandescent lamp or fluorescent compact lamp (CFL) or the equivalent in LED lamp or Halogen.
- The polycarbonate globe accepts up to 75 watts lamps.
- Suitable for wet and damp locations when downlight only with heat resistant glass globe
- Vaportight fixtures are not for use in hazardous locations.
- Not for use in dwellings when supply wire exceed 90°C.



www.rawelt.com.mx

VENTAS: 01 800 7117 200 (PARA MÉXICO)

RAWELT, S.A. de C.V.
Torreón, Coah., México
Tel.: (871) 747 4747
E-mail: torreon@rawelt.com.mx

INYECTADOS
RAWELT
Una División del Grupo REVUELTA

Lámparas a Prueba de Vapor

Con vaso de Policarbonato. Cerradas y Selladas

INYECTADOS

RAWELT®

Vaportight Lighting Fixtures

With Polycarbonate globe. Enclosed and gasketed

Serie V 100
V 100 Series

 LISTED C 
LUMINAIRE
E 238903



VALPP



VALXP



VAXP



VASP



VALTP



VATP



VALPXP



VAPXP

**Fabricación e Integración 100% Nacional
HECHO EN MÉXICO**

Manufacturing and Integration 100% National.
Made in Mexico

Las características de materiales y acabados de esta lámpara son las mismas que las de la lámpara incandescente con vaso de cristal, con excepción del vaso que será de policarbonato.

**Aplicaciones de la lámpara
con el vaso de policarbonato.**



Su uso es común en:

- Plantas procesadoras de alimentos y conservas, lecherías, panaderías, cervecerías y luces de emergencia para policía, cruz roja, bomberos, etc.
- Se recomienda para evitar la contaminación de productos alimenticios por partículas del vaso de cristal roto.
- El vaso de cristal de las lámparas a prueba de vapor puede ser remplazado fácilmente por el vaso inastillable de policarbonato.
- Usar conductor de 125 °C mínimo en soporte a techo y suspendido y conductor de 60 °C en soporte a pared.
- No requiere guarda.

Características.

- Transparente como el cristal. Alta transmisión lumínica.
- Alta resistencia al calor.
- Clasificación de flamabilidad superior a UL 94 V -0/1.2 mm ó UL 94 -5VA/3.0 mm 2600F1, 94HB, F1
- Alta resistencia física contra impacto, rayado o abrasión.
- Estabilidad y exactitud dimensional.
- Resistencia dieléctrica 32-35 kv/mm (1 mm de espesor de pared).
- Acepta hasta 75 watts medida A-21, lámpara incandescente. O su equivalente en lámpara LED y lámpara fluorescente ahorradora compacta(CFL) ó Halogeno.
- No para uso residencial. Si el cable de alimentación es mayor a 90°C.
- Para usarse en áreas húmedas y mojadas cuando se tenga la luminaria hacia abajo.
- Fabricación en base a: UL 1598
CSA C22.2 No. 250
- Conserva sus propiedades físicas y químicas en un rango de temperatura entre -40°C hasta 120°C.
- Vaso de policarbonato más económico que de cristal.
- Se surten sin foco.
- Acepta lámparas con longitud máxima de 178 mm (7").
- Las lámparas a prueba de vapor no son para uso en áreas peligrosas.

The characteristics of materials and finishes of this fixture are the same as the incandescent lighting fixture with glass globe.

**Applications of the lighting fixture
with polycarbonate globe:**



- Food processing plants, canneries, dairies, breweries bakeries and emergency lights.
- Is recommended to avoid food contamination for particles from broken glasses.
- It could be replaced easily for the very high notched impact strength polycarbonate globe.
- Supply conductor rated 125 °C minimum in ceiling and pendant mount and conductor rated 60 °C in wall mount.
- Do not require guard.

Characteristics.

- Clear and transparent, like glass.
- High heat resistance.
- Flamability classification up to UL 94 V -0/1.2 mm or UL 94 -5VA/3.0 mm 2600F1, 94HB, F1.
- High physical toughness against impacts and scratching.
- Dimensional accuracy and stability.
- Dielectric strength 32-35 kv/mm (1 mm wall thickness).
- Accepts 75 watts maximum incandescent lamp size A-21. Or the equivalent in LED lamp and compact fluorescent lamp (CFL) or Halogen.
- Not for use in dwellings. When supply wire exceed 90°C.
- Suitable for wet and damp locations when downlight only.
- Manufactured in compliance with: UL 1598
CSA C22.2 No. 250
- Polycarbonate globe less expensive than glass globe.
- Keep its physical and chemical properties in a range of -40° C up to 120°C.
- Shipped without light bulb.
- Accepts maximum length lamp: 7" (178 mm).
- Vaporthight fixtures are not for use in hazardous locations.

www.rawelt.com.mx

VENTAS: 01 800 7117 200 (PARA MÉXICO)

RAWELT, S.A. de C.V.
Torreón, Coah., México
Tel.: (871) 747 4747
E-mail: torreon@rawelt.com.mx

INYECTADOS
RAWELT
Una División del Grupo REVUELTA

13.1 - LAMPARA A PRUEBA DE VAPOR. SERIE V 100. CON VASO DE CRISTAL A PRUEBA DE INTEMPERIE. CERRADAS Y SELLADAS.

Hoja: 1 / 8
Page:

FICHA TECNICA / TECHNICAL DATA

13.1 - V 100 SERIES. VAPORTIGHT FIXTURE. WITH GLASS GLOBE. WEATHERPROOF. ENCLOSED AND GASKETED.

007 - RW - 252

- La serie completa de la lampara incandescente a prueba de vapor **RAWELT** es para uso industrial, hermética a prueba de vapores no-explosivos, polvos no combustibles, humos corrosivos, agua y humedad. Para protección del portalámparas, lámpara y cableado.
- De diseño moderno para uso rudo, puede ser utilizada en interiores y exteriores de plantas industriales, túneles, puentes, áreas de seguridad, cámaras de refrigeración, plantas tratadoras de aguas residuales y de desechos, áreas de procesamiento de alimentos, etc.
- Para uso en áreas húmedas ó mojadas cuando se tenga la luminaria hacia abajo con vaso resistente al choque termico.
- Material:
 - Aluminio inyectado a presión.
 - Vaso de cristal resistente al calor.
 - Tornillos de acero inoxidable.
 - Empaque: Silicón.
 - Portalámparas: Porcelana y cables 200°C.
- Acabados: Pintura electrostática epóxica/políéster polimerizada.
- Se surten con vaso de cristal claro resistente a choque termico.
- Para ordenar el vaso de color, añadir al código el siguiente sufijo:
R = rojo, **V** = verde, **AZ** = azul, **AM** = ámbar.
- Se surten sin foco.
- Usar conductor de 125°C mínimo en soporte a techo y suspendido, y 60°C en soporte a pared.
- Acepta hasta 100 watts con vaso de cristal medida A-21, en lámpara incandescente o en su equivalente fluorescente, lampara Led ó lámpara halogena.
- Temperatura de trabajo -22 °C hasta +230 °C sin choque térmico.
- Se recomienda con empaques de silicón. Para uso NEMA 4,4X y cinta de teflon en tapones.
- No para uso residencial. Si el cable de alimentación es mayor de 90 °C.
- Las lámparas a prueba de vapor no son para uso en áreas peligrosas.
- Longitud de lampara maximo con adaptador corto: 160 mm
- Longitud de lampara maximo con adaptador largo: 184 mm



Cumple con:
UL 1598
CSA C22.2 No. 250

- The complete series of vaportight incandescent lighting fixtures **RAWELT**, is for industrial use to protect from non-explosive vapors, non-combustible dusts, corrosive fumes, water and humidity. To protect socket, lamp and wiring.
- Modern and heavy duty design, it can be used in the interior or exterior of industrial plants, tunnels, bridges, security areas, freezers, water and waste processing plants, food processing areas, etc.
- Suitable for wet and damp locations for downlight only with clear glass globe thermal shock resistant.
- Material:
 - Diecast aluminum.
 - Heat resistant glass globe.
 - Stainless steel screws.
 - Gasket: Silicone.
 - Socket: Porcelain and 200°C wire.
- Finish: Electrostatic powder epoxy/polyester coating.
- Shipped with clear glass globe thermal shock resistant.
- To order a colored glass globe, add the following suffix to the code number: **R** = red, **V** = green, **AZ** = blue, **AM** = amber.
- Shipped without light bulb.
- Supply conductor rated 125°C minimum in ceiling and pendant mount and 60°C in wall mount .
- Accepts up to 100 watt size A-21 incandescent lamp with glass globe, compact fluorescent lamp (CFL), led lamp or halogen.
- Working temperature -22°C up to +230°C without thermal shock.
- Recommended silicon gasket for NEMA 4,4X and pte tape in plugs.
- Not for use in dwellings. When supply wire exceed 90°C.
- Vaportight fixtures are not for use in hazardous locations.
- Maximum length lamp with short coupling: 160 mm
- Maximum length lamp with long coupling: 184 mm

Compliances:
UL 1598
CSA C22.2 No. 250

USAR No. DE CODIGO PARA HACER PEDIDOS. TO ORDER USE CODE NUMBER.

Figura Figure	Descripción Description	Item	Catálogo Catalog	Adaptador Coupling	Código Code	Salida Hub size		Peso x 100 pzas. Weight x 100 pcs.		Unit Ctn. Pzas. Pcs.	Ship Ctn. Pzas. Pcs.
						mm	inch	kg	lb		
	Con soporte de montaje a pared, y portalámpara.	1	VAP-01	CORTO SHORT	27.01.3092			48	106	1	4
	With wall mount and socket.	2	VALP-01	LARGO LONG	27.01.3093			61	134	1	4
	Con soporte de montaje a pared, portalámpara y vaso.	3	VAPC-01	CORTO SHORT	27.01.3094			94	207	1	3
	With wall mount, socket, and glass globe.	4	VALPC-01	LARGO LONG	27.01.3095			107	235	1	3
	Con soporte de montaje a pared, portalámpara, vaso y guarda.	5	VAPCG-01	CORTO SHORT	27.01.3096			113	249	1	3
	With wall mount, socket, glass globe and cast guard.	6	VALPCG-01	LARGO LONG	27.01.3041			126	277	1	3
	Con soporte de montaje a pared, tapa para caja rectangular y portalámpara.	7	VAPR-01	CORTO SHORT	27.01.3818			48	106	1	4
	With wall mount, weatherproof single gang cover and socket.	8	VALPR-01	LARGO LONG	27.01.3819			61	134	1	4

Especificaciones sujetas a cambio sin previo aviso. Specifications are subject to change without notice.

RAWELT, S.A. de C.V.

RAWELT® INYECTADOS
Una División del Grupo **REVUELTA**

13.1 - LÁMPARA A PRUEBA DE VAPOR. SERIE V 100. CON VASO DE CRISTAL A PRUEBA DE INTEMPERIE. CERRADAS Y SELLADAS.





Hoja: 2 / 8
Page:

13.1 - V 100 SERIES. VAPORTIGHT FIXTURE. WITH GLASS GLOBE. WEATHERPROOF. ENCLOSED AND GASKETED.

FICHA TECNICA / TECHNICAL DATA

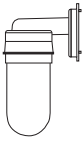
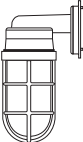
007 - RW - 252

USAR No. DE CODIGO PARA HACER PEDIDOS. TO ORDER USE CODE NUMBER.

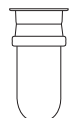
Figura Figure	Descripción Description	Item	Catálogo Catalog	Adaptador Coupling	Código Code	Salida Hub size		Peso x 100 pzas. Weight x 100 pcs.		Unit Ctn. Pzas. Pcs.	Ship Ctn. Pzas. Pcs.
						mm	inch	kg	lb		
	Con soporte de montaje a pared, tapa para caja rectangular, portalámpara y vaso.	9	VAPRC-01	CORTO SHORT	27.01.3820			94	207	1	3
	With wall mount, weatherproof single gang cover, socket and glass globe.	10	VALPRC-01	LARGO LONG	27.01.3821			107	235	1	3
	Con soporte de montaje a pared, tapa para caja rectangular, portalámpara, vaso y guarda.	11	VAPRCG-01	CORTO SHORT	27.01.3822			113	249	1	3
	With wall mount, weatherproof single gang cover, socket, glass globe and cast guard.	12	VALPRCG-01	LARGO LONG	27.01.3823			126	277	1	3
	Con soporte de montaje a pared, caja CVX, portalámpara y 4 tapones.	13	VAPX-11	CORTO - SHORT	27.01.3097	12.7	1 / 2	69	152	1	4
	With wall mount, CVX box, socket and 4 close-up plugs.	14	VAPX-21	CORTO - SHORT	27.01.3098	19.0	3 / 4	66	145	1	4
		15	VALPX-11	LARGO - LONG	27.01.3099	12.7	1 / 2	82	180	1	4
		16	VALPX-21	LARGO - LONG	27.01.3100	19.0	3 / 4	79	174	1	4
	Con soporte de montaje a pared, caja CVX, portalámpara, vaso y 4 tapones.	17	VAPXC-11	CORTO SHORT	27.01.3101	12.7	1 / 2	115	253	1	3
	With wall mount, CVX box, socket, glass globe and 4 close-up plugs.	18	VAPXC-21	CORTO SHORT	27.01.3102	19.0	3 / 4	112	246	1	3
		19	VALPXC-11	LARGO - LONG	27.01.3103	12.7	1 / 2	128	282	1	3
		20	VALPXC-21	LARGO - LONG	27.01.3104	19.0	3 / 4	125	275	1	3
	Con soporte de montaje a pared, caja CVX, portalámpara, vaso, guarda y 4 tapones.	21	VAPXCG-11	CORTO SHORT	27.01.3105	12.7	1 / 2	134	295	1	3
	With wall mount, CVX box, socket, glass globe, cast guard and 4 close-up plugs.	22	VAPXCG-21	CORTO SHORT	27.01.3106	19.0	3 / 4	131	289	1	3
		23	VALPXCG-11	LARGO - LONG	27.01.3039	12.7	1 / 2	147	323	1	3
		24	VALPXCG-21	LARGO - LONG	27.01.3107	19.0	3 / 4	148	317	1	3
	Con soporte de montaje a techo, y portalámpara.	25	VAT-01	CORTO SHORT	27.01.3108			41	90	1	8
	With ceiling mount and socket.	26	VALT-01	LARGO LONG	27.01.3109			54	119	1	8
	Con soporte de montaje a techo, portalámpara y vaso.	27	VATC-01	CORTO SHORT	27.01.3110			87	191	1	4
	With ceiling mount, socket and glass globe.	28	VALTC-01	LARGO LONG	27.01.3111			100	220	1	4

Especificaciones sujetas a cambio sin previo aviso. Specifications are subject to change without notice.

RAWELT, S.A. de C.V.

RAWELT® INYECTADOS
Una División del Grupo REVUELTA

**13.1 - LÁMPARA A PRUEBA DE VAPOR. SERIE V 100. CON VASO DE CRISTAL
A PRUEBA DE INTEMPERIE. CERRADAS Y SELLADAS.**







Hoja: 3 / 8
Page:

**13.1 - V 100 SERIES. VAPORTIGHT FIXTURE. WITH GLASS GLOBE. WEATHERPROOF.
ENCLOSED AND GASKETED.**

FICHA TECNICA / TECHNICAL DATA

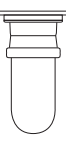
007 - RW - 252

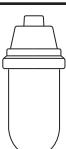
USAR No. DE CODIGO PARA HACER PEDIDOS. ————— TO ORDER USE CODE NUMBER.

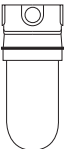
Figura Figure	Descripción Description	Item	Catálogo Catalog	Adaptador Coupling	Código Code	Salida Hub size		Peso x 100 pzas. Weight x 100 pcs.		Unit Ctn. Pzas. Pcs.	Ship Ctn. Pzas. Pcs.
						mm	inch	kg	lb		
	Con soporte de montaje a techo, portalámpara, vaso y guarda.	29	VATCG-01	CORTO SHORT	27.01.3112			106	233	1	4
	With ceiling mount, socket, glass globe and cast guard.	30	VALTCG-01	LARGO LONG	27.01.3038			119	262	1	4
	Con soporte de montaje a techo, tapa para caja rectangular y portalámpara.	31	VATR-01	CORTO SHORT	27.01.3824			41	90	1	8
	With ceiling mount, weatherproof single gang cover and socket.	32	VALTR-01	LARGO LONG	27.01.3825			54	119	1	8
	Con soporte de montaje a techo, tapa para caja rectangular, portalámpara y vaso.	33	VATRC-01	CORTO SHORT	27.01.3826			87	191	1	4
	With ceiling mount, weatherproof single gang cover, socket and glass globe.	34	VALTRC-01	LARGO LONG	27.01.3827			100	220	1	4
	Con soporte de montaje a techo, tapa para caja rectangular, portalámpara, vaso y guarda.	35	VATRCG-01	CORTO SHORT	27.01.3828			106	233	1	4
	With ceiling mount, weatherproof single gang cover, socket, glass globe and cast guard.	36	VALTRCG-01	LARGO LONG	27.01.3829			119	262	1	4
	Con soporte de montaje suspendido y portalámpara.	37	VAS-11	CORTO SHORT	27.01.3113	12.7	1 / 2	36	80	1	8
	With pendant mount and socket.	38	VAS-21	CORTO SHORT	27.01.3114	19.0	3 / 4	36	79	1	8
	Con soporte de montaje suspendido, portalámpara y vaso.	39	VASC-11	CORTO SHORT	27.01.3115	12.7	1 / 2	82	180	1	4
	With pendant mount, socket and glass globe.	40	VASC-21	CORTO SHORT	27.01.3116	19.0	3 / 4	81	179	1	4
	Con soporte de montaje suspendido, portalámpara, vaso y guarda.	41	VASCG-11	CORTO SHORT	27.01.3040	12.7	1 / 2	101	222	1	4
	With pendant mount, socket, glass globe and cast guard.	42	VASCG-21	CORTO SHORT	27.01.3117	19.0	3 / 4	101	223	1	4
	Con soporte de montaje a techo, caja CVX, portalámpara y 4 tapones.	43	VAX-11	CORTO - SHORT	27.01.3118	12.7	1 / 2	50	111	1	8
		44	VAX-21	CORTO - SHORT	27.01.3119	19.0	3 / 4	47	105	1	8
	With ceiling mount, CVX box, socket and 4 close-up plugs.	45	VALX-11	LARGO - LONG	27.01.3120	12.7	1 / 2	63	140	1	8
		46	VALX-21	LARGO - LONG	27.01.3121	19.0	3 / 4	60	133	1	8
	Con soporte de montaje a techo, caja CVX, portalámpara, vaso y 4 tapones.	47	VAXC-11	CORTO - SHORT	27.01.3122	12.7	1 / 2	96	211	1	4
		48	VAXC-21	CORTO - SHORT	27.01.3123	19.0	3 / 4	93	205	1	4
	With ceiling mount, CVX box, socket, glass globe and 4 close-up plugs.	49	VALXC-11	LARGO - LONG	27.01.3124	12.7	1 / 2	109	240	1	4
		50	VALXC-21	LARGO - LONG	27.01.3125	19.0	3 / 4	106	233	1	4

Especificaciones sujetas a cambio sin previo aviso. Specifications are subject to change without notice.

RAWELT, S.A. de C.V.

RAWELT® INYECTADOS

Una División del Grupo REVUELTA

13.1 - LÁMPARA A PRUEBA DE VAPOR. SERIE V 100. CON VASO DE CRISTAL A PRUEBA DE INTEMPERIE. CERRADAS Y SELLADAS.

Hoja: 4 / 8
Page:

13.1 - V 100 SERIES. VAPORTIGHT FIXTURE. WITH GLASS GLOBE. WEATHERPROOF. ENCLOSED AND GASKETED.

FICHA TECNICA / TECHNICAL DATA

007 - RW - 252

USAR No. DE CODIGO PARA HACER PEDIDOS. — TO ORDER USE CODE NUMBER.

Figura Figure	Descripción Description	Item	Catalogo Catalog	Adaptador Coupling	Código Code	Salida Hub size		Peso x 100 pzas. Weight x 100 pcs.		Unit Ctn. Pzas. Pcs.	Ship Ctn. Pzas. Pcs.
						mm.	inch	kg	lb		
	Con soporte de montaje a techo, caja CVX, portalampara, vaso, guarda y 4 tapones. With ceiling mount, CVX box, socket, glass globe, cast guard and 4 close-up plugs.	51	VAXCG-11	CORTO - SHORT	27.01.3126	12.7	1 / 2	114	252	1	4
		52	VAXCG-21	CORTO - SHORT	27.01.3127	19.0	3 / 4	111	245	1	4
		53	VALXCG-11	LARGO - LONG	27.01.3009	12.7	1 / 2	127	281	1	4
		54	VALXCG-21	LARGO - LONG	27.01.3128	19.0	3 / 4	124	274	1	4

Certificaciones / Compliances:  Expediente / File No. E238903

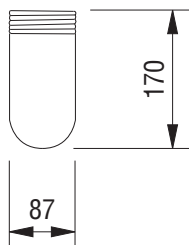
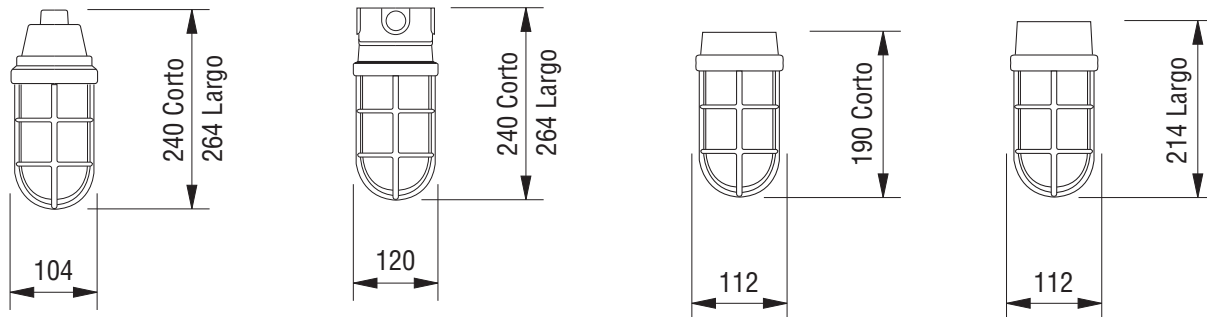
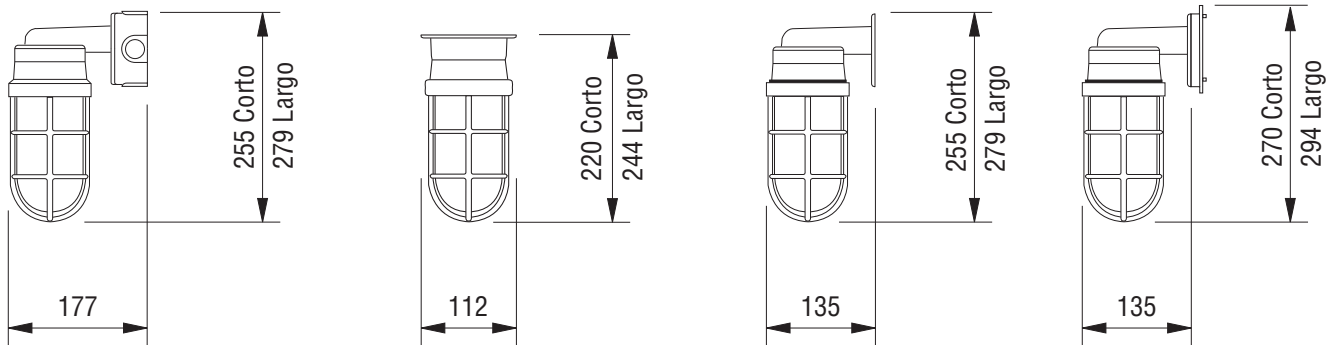

Vaso cristal
Glass globe

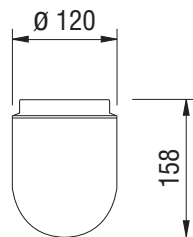

Vaso policarbonato
Polycarbonate globe

* Medidas en milímetros

Especificaciones sujetas a cambio sin previo aviso. Specifications are subject to change without notice.

RAWELT, S.A. de C.V.

RAWELT® INYECTADOS
Una División del Grupo **REVUELTA**

13.1 - LÁMPARA A PRUEBA DE VAPOR. SERIE V 100. CON VASO DE CRISTAL A PRUEBA DE INTEMPERIE. CERRADAS Y SELLADAS.

13.1 - V 100 SERIES. VAPORTIGHT FIXTURE. WITH GLASS GLOBE. WEATHERPROOF. ENCLOSED AND GASKETED.

Las características de materiales y acabados de esta lámpara son las mismas que las de la lámpara incandescente con vaso de cristal, con excepción del vaso que será de policarbonato.

Aplicaciones de la lámpara con el vaso de policarbonato.

Su uso es común en:

- Plantas procesadoras de alimentos y conservas, lecherías, panaderías, cervecerías y luces de emergencia para policía, cruz roja, bomberos, etc.
- Se recomienda para evitar la contaminación de productos alimenticios por partículas del vaso de cristal roto.
- El vaso de cristal de las lámparas a prueba de vapor puede ser remplazado fácilmente por el vaso inastillable de policarbonato.
- Usar conductor de 125 °C mínimo en soporte a techo y suspendido, y conductor de 60 °C en soporte a pared.
- No requiere guarda.

Características.

- Transparente como el cristal. Alta transmisión lumínica.
- Alta resistencia al calor.
- Clasificación de flamabilidad superior a UL 94 V-0/1.2 mm ó UL 94-5VA/3.0 mm 2600F1, 94HB, F1
- Alta resistencia física contra impacto, rayado o abrasión.
- Estabilidad y exactitud dimensional.
- Resistencia dieléctrica 32-35 kv/mm (1 mm de espesor de pared).
- Acepta hasta 75 watts medida A-21, lámpara incandescente o su equivalente en lámpara fluorescente, lámpara LED ó lámpara Halógena.
- Conserva sus propiedades físicas y químicas en un rango de temperatura de entre -40°C hasta 120°C.
- Se recomienda con empaques de silicón. Para uso NEMA 4,4X y cinta de teflon en tapones.
- No para uso residencial, si el cable de alimentación es mayor de 90°C.
- Para usarse en áreas mojadas y húmedas cuando se tenga la luminaria hacia abajo.
- Fabricación en base a: UL 1598
CSA C22.2 No. 250
- Longitud de lámpara máximo con adaptador corto: 160 mm
- Longitud de lámpara máximo con adaptador largo: 184 mm



The characteristics of materials and finishes of this fixture are the same as the lighting incandescent fixture with glass globe.

Applications of the lighting fixture with polycarbonate globe:

- Food processing plants, canneries, dairies, breweries bakeries and emergency lights.
- Is recommended to avoid food contamination for particles from broken glasses.
- It could be replaced easily for the very high notched. impact strength polycarbonate globe.
- Supply conductor rated 125 °C minimum in ceiling and pendant mount and conductor rated 60 °C in wall mount.
- Do not require guard.

Characteristics.

- Clear and transparent, like glass.
- High heat resistance.
- Flamability classification up to UL 94 V-0/1.2 mm or UL 94-5VA/3.0 mm 2600F1, 94HB, F1
- High physical toughness against impacts and scratching.
- Dimensional accuracy and stability.
- Dielectric strength 32-35 kv/mm (1 mm wall thickness).
- Accepts 75 watts maximum incandescent lamp size A-21 or the equivalent in fluorescent lamp (CFL), led lamp or halogen.
- Keeps its physical and chemical properties in a range of -40 °C up to 120 °C.
- Not for use in dwellings, when supply wire exceed 90 °C.
- Suitable for wet and damp locations when downlight only.
- Manufactured in compliance with: UL 1598
CSA C22.2 No. 250
- Maximum length lamp with short coupling: 160 mm
- Maximum length lamp with long coupling: 184 mm
- Recommended silicon gasket for NEMA 4,4X and pte tape in plugs

USAR No. DE CODIGO PARA HACER PEDIDOS. TO ORDER USE CODE NUMBER.

Figura Figure	Descripción Description	Item	Catalogo Catalog	Adaptador Coupling	Código Code	Salida Hub size		Peso x 100 pzas. Weight x 100 pcs.		Unit Ctn. Pzas. Pcs.	Ship Ctn. Pzas. Pcs.
						mm	inch	kg	lb		
	Con soporte de montaje a pared, portalámparas y vaso policarbonato.	1	VAPP-01	CORTO SHORT	27.01.3478			72	159	1	3
	With wall mount, socket, and polycarbonate globe.	2	VALPP-01	LARGO LONG	27.01.3479			85	187	1	3
	Con soporte de montaje a pared, tapa para caja rectangular, portalámparas y vaso policarbonato.	3	VAPRP-01	CORTO SHORT	27.01.3830			72	159	1	3
	With wall mount, weatherproof single gang cover, socket and polycarbonate globe.	4	VALPRP-01	LARGO LONG	27.01.3831			85	187	1	3
	Con soporte de montaje a pared, caja CVX, portalámparas, vaso policarbonato y 4 tapones.	5	VAPXP-11	CORTO - SHORT	27.01.3480	12.7	1 / 2	93	205	1	3
		6	VAPXP-21	CORTO - SHORT	27.01.3481	19.0	3 / 4	90	198	1	3
		7	VALXP-11	LARGO - LONG	27.01.3482	12.7	1 / 2	106	233	1	3
		8	VALXP-21	LARGO - LONG	27.01.3483	19.0	3 / 4	103	227	1	3

Especificaciones sujetas a cambio sin previo aviso. Specifications are subject to change without notice.

**13.1 - LAMPARA A PRUEBA DE VAPOR. SERIE V 100. CON VASO DE CRISTAL
A PRUEBA DE INTEMPERIE. CERRADAS Y SELLADAS.**

Hoja: 6 / 8
Page:

**13.1 - V 100 SERIES. VAPORTIGHT FIXTURE. WITH GLASS GLOBE. WEATHERPROOF.
ENCLOSED AND GASKETED.**

FICHA TECNICA / TECHNICAL DATA



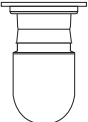
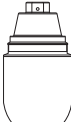
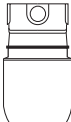

007 - RW - 252

USAR No. DE CODIGO PARA HACER PEDIDOS. TO ORDER USE CODE NUMBER.

Figura Figure	Descripción Description	Item	Catálogo Catalog	Adaptador Coupling	Código Code	Salida Hub size		Peso x 100 pzas. Weight x 100 pcs.		Unit Ctn. Pzas. Pcs.	Ship Ctn. Pzas. Pcs.
						mm	inch	kg	lb		
	Con soporte de montaje a techo, portalámparas y vaso policarbonato.	9	VATP-01	CORTO SHORT	27.01.3484			65	143	1	4
	With ceiling mount, socket and polycarbonate globe.	10	VALTP-01	LARGO LONG	27.01.3485			78	172	1	4
	Con soporte de montaje a techo, tapa para caja rectangular, portalámparas y vaso policarbonato.	11	VATRP-01	CORTO SHORT	27.01.3832			65	143	1	4
	With ceiling mount, weatherproof single gang cover, socket and polycarbonate globe.	12	VALTRP-01	LARGO LONG	27.01.3833			78	172	1	4
	Con soporte de montaje suspendido, portalámparas y vaso policarbonato.	13	VASP-11	CORTO SHORT	27.01.3486	12.7	1 / 2	60	132	1	4
	With pendant mount, socket and polycarbonate globe.	14	VASP-21	CORTO SHORT	27.01.3487	19.0	3 / 4	60	132	1	4
	Con soporte de montaje a techo, caja CVX, portalámparas vaso policarbonato y 4 tapones.	15	VAXP-11	CORTO - SHORT	27.01.3488	12.7	1 / 2	74	163	1	4
		16	VAXP-21	CORTO - SHORT	27.01.3489	19.0	3 / 4	71	156	1	4
	With ceiling mount, CVX box, socket, polycarbonate globe and 4 close-up plugs.	17	VALXP-11	LARGO - LONG	27.01.3490	12.7	1 / 2	87	191	1	4
		18	VALXP-21	LARGO - LONG	27.01.3491	19.0	3 / 4	84	185	1	4

RECAMBIOS - REPLACEMENTS PARTS

USAR No. DE CODIGO PARA HACER PEDIDOS. TO ORDER USE CODE NUMBER.

Figura Figure	Descripción Description	No. Ex plo sivo	Catalogo Catalog	Adaptador Coupling	Código Code	Salida Hub size		Peso x 100 pzas. Weight x 100 pcs.		Pqt. Unit Pzas. Pcs.	Unit Ctn. Pzas. Pcs.	Ship Ctn. Pzas. Pcs.	Std. Pkg. Pzas. Pcs.
						mm	inch.	kg	lb				
	Caja redonda CVX 89 (3 1/2). 5 ø con 4 tapones.	80	CVX-10		27.03.3135	12.7	1/2	25.0	55.1				45
	3 1/2 (89) CVX round outlet box. 5 Hubs with 4 close-up plugs.	90	CVX-20		27.03.3136	19.0	3/4	24.5	54.0				45
	Tapa redonda TVX 89 (3 1/2) 1 ø roscado. Con empaque y tornillos.		TVX-10		27.03.3132	12.7	1/2	7.5	16.5	1	6	48	70
	3 1/2 (89) TVX round one hub cover, with gasket and screws.		TVX-20		27.03.3133	19.0	3/4	7.0	15.4	1	6	48	70
	Empaque CEX. 89 (3 1/2) Accopac. CEX Gasket 3 1/2 (89). Accopac.	2	CEX-01		27.02.3134			0.400	0.88	10	70	560	
	Empaque CEX. 89 (3 1/2) Silicón. CEX Gasket 3 1/2 (89). Silicone.	24	CEX-01-S		27.02.3374					10	70	560	

Especificaciones sujetas a cambio sin previo aviso. Specifications are subject to change without notice.

RAWELT, S.A. de C.V.

RAWELT® INYECTADOS
Una División del Grupo REVUELTA

**13.1 - LAMPARA A PRUEBA DE VAPOR. SERIE V 100. CON VASO DE CRISTAL
A PRUEBA DE INTEMPERIE. CERRADAS Y SELLADAS.**

Hoja: 7 / 8
Page:



**13.1 - V 100 SERIES. VAPORTIGHT FIXTURE. WITH GLASS GLOBE. WEATHERPROOF.
ENCLOSED AND GASKETED.**

FICHA TECNICA / TECHNICAL DATA





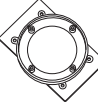

007 - RW - 252

RECAMBIOS - REPLACEMENTS PARTS

USAR No. DE CODIGO PARA HACER PEDIDOS.
TO ORDER USE CODE NUMBER.

Figura Figure	Descripción Description	No. Ex- plosivo	Catálogo Catalog	Adaptador Coupling	Código Code	Salida Hub size		Peso x 100 pzas. Weight x 100 pcs.		Pqt. Unit Pzas. Pcs.	Unit Ctn. Pzas. Pcs.	Ship Ctn. Pzas. Pcs.	Std. Pkg. Pzas. Pcs.
						mm	inch.	kg	lb				
	Soporte de montaje a techo Ceiling mount.	14	VT-01		27.02.3137			50	110		6	24	56
	Tapa para caja rectangular. Weatherproof single gang cover.		TRL-01		27.03.3625					8	17.6	15	60
	Soporte de montaje a pared con empaque y tornillos. Wall mount with gasket and screws.	20	VP-01		27.03.3043			19	42	1	5	20	24

USAR No. DE CODIGO PARA HACER PEDIDOS. TO ORDER USE CODE NUMBER.

Figura Figure	Descripción Description	No. Ex- plo sivo	Catálogo Catalog	Adaptador Coupling	Código Code	Salida Hub size		Peso x 100 pzas. Weight x 100 pcs.		Pqt. Unit Pzas. Pcs.	Unit Ctn. Pzas. Pcs.	Ship Ctn. Pzas. Pcs.	Std. Pkg. Pzas. Pcs.
						mm	inch	kg	lb				
	Adaptador con empaques y tornillos. No usar en montaje suspendidos Coupling with gasket and screws. No use in pendant mount	26	VAL-01	LARGO LONG	27.03.3044			27	61	1	3	12	36
	Adaptador con empaques y tornillos. No usar en montaje suspendidos Coupling with gasket and screws. No use in pendant mount	25	VA-01	CORTO SHORT	27.03.3130			14	32	1	3	24	63
	Soporte de montaje suspendido con tornillo. Pendant mount with screw.	15	VAS-11	CORTO SHORT	27.02.3138	12.7	1/2	21	45		5	20	45
		16	VAS-21	CORTO SHORT	27.02.3139	19.0	3/4	21	45		5	20	45
	Empaque p/adaptador VAL. Gasket for coupling VAL.	7	VES-01		27.02.3140			.200	.450	10	70	560	
	Empaque p/adaptador VA. Accopac. Gasket for coupling VA. Accopac.	11	VE-01		27.02.3141			.200	.450	10	70	560	
	Empaque p/adaptador VA. Silicón. Gasket for coupling VA. Silicone.	23	VE-01-S		27.02.3367					10	60	480	
	Guarda de aluminio con tornillo. Aluminum cast guard with screw.	70	VG-01		27.03.3388			19	42				9

Especificaciones sujetas a cambio sin previo aviso. Specifications are subject to change without notice.

RAWELT, S.A. de C.V.

RAWELT® INYECTADOS
Una División del Grupo REVUELTA

12 - I - 2015

13.1 - LAMPARA A PRUEBA DE VAPOR. SERIE V 100. CON VASO DE CRISTAL A PRUEBA DE INTEMPERIE. CERRADAS Y SELLADAS.





Hoja: 8 / 8
Page:

13.1 - V 100 SERIES. VAPORTIGHT FIXTURE. WITH GLASS GLOBE. WEATHERPROOF. ENCLOSED AND GASKETED.

FICHA TECNICA / TECHNICAL DATA

007-RW-252

USAR No. DE CODIGO PARA HACER PEDIDOS. TO ORDER USE CODE NUMBER.

Figura Figure	Descripción Description	No. Ex plo sivo	Catálogo Catalog	Código Code	Salida Hub size		Peso x 100 pzas. Weight x 100 pcs.		Pqt. Unit Pzas. Pcs.	Unit Ctn. Pzas. Pcs.	Ship Ctn. Pzas. Pcs.	Std. Pkg. Pzas. Pcs.
					mm	inch	kg	lb				
	Vaso de cristal. 178 (7) Glass globe. (7) 178	12	VCL-01	CLARO	27.02.3042			46	101		1	4
		12	VCAZ-01	AZUL	27.02.3174			46	101		1	4
		12	VCAM-01	AMBAR	27.02.3173			46	101		1	4
		12	VCR-01	ROJO	27.02.3172			46	101		1	4
		12	VCV-01	VERDE	27.02.3171			46	101		1	4
	Vaso de policarbonato, con empaque. Polycarbonate globe, with gasket.		VPCL-01	CLARO	27.03.3425			24	52.8		1	4
			VPAZ-01	AZUL	27.03.3426			24	52.8		1	4
			VPAM-01	AMBAR	27.03.3427			24	52.8		1	4
			VPR-01	ROJO	27.03.3428			24	52.8		1	4
			VPV-01	VERDE	27.03.3429			24	52.8		1	4
	Portalámparas porcelana, con empaque y tornillos. Porcelain socket, with gasket and screws.	40	VPTL-01	CORTO SHORT	27.03.2768			15	34	1	7	49
		30	VPT-01		27.03.3129							
	Porcelain socket, with gasket and screws.	60	VPTL-01	LARGO LONG	27.03.2769			15	34	1	7	49
		50	VPT-01		27.03.2770							
	Tapon roscado Close-up plug	18	TA-0371		01.04.0371	12.7	1/2	1.0	2.2	25	200	2000
		19	TA-0368		01.04.0368	19.0	3/4	1.3	2.9	25	100	1000

Certificaciones / Compliances:  Expediente/File No. E238903

Especificaciones sujetas a cambio sin previo aviso. Specifications are subject to change without notice.

RAWELT, S.A. de C.V.

RAWELT ® INYECTADOS
Una División del Grupo **REVUELTA** 

Cotización/Quotation Plazo de embarque* / Shipment exw* :

Pedido No./Purchase order :

Our ref.:

Fecha/Date: Vendedor/Salesman: No.

Facturar a/Invoice to: RFC:

Ordenado por/Ordered by: Tel. () Fax ()

Dirección/Address:



..... C.P./Zip. Lugar/City/Country:

Consignar a/Ship to:

..... Embarcar: Camión x Cobrar Pagado Paquete

Cond. de Pago/Terms:

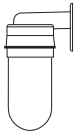
Cond. de Venta/Sale conditions: L.P.:

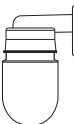
13.1 - LAMPARA A PRUEBA DE VAPOR. SERIE V 100. V 100 SERIES. VAPORTIGHT FIXTURE.										
Figura Figure	Descripción Description	Item.	Adaptador Coupling	Código Code	Salida Hub size		Unit. Ctn. Pzas. Pcs.	Ship. Ctn. Pzas. Pcs.	Vaso Color Globe	Cantidad Qty.
					mm	inch				
	Con soporte de montaje a pared y portalamparas.	1	Corto Short	27.01.3092			1	4		
	With wall mount and socket.	2	Largo Long	27.01.3093			1	4		
	Con soporte de montaje a pared, portalamparas y vaso.	3	Corto Short	27.01.3094			1	3		
	With wall mount, socket and glass globe	4	Largo Long	27.01.3095			1	3		
	Con soporte de montaje a pared, portalamparas, vaso y guarda.	5	Corto Short	27.01.3096			1	3		
	With wall mount, socket, glass globe and cast guard	6	Largo Long	27.01.3041			1	3		
	Con soporte de montaje a pared, portalamparas y vaso policarbonato.	7	Corto Short	27.01.3478			1	3		
	With wall mount, socket, and polycarbonate globe.	8	Largo Long	27.01.3479			1	3		

Expediente
 Control
 Embarques
 Almacén
 Producción

Item 3.- Añadir al código el sufijo del color del vaso: V = Verde/Green R = Rojo/Red AM = Ambar/Amber AZ = Azul/Blue
Add to code the suffix of color glass globe.

Item 2.- Solo con vaso claro.
with clear glass globe only.

Si se solicita el item 2 con vaso de color, se entregarán el item 1 y el vaso de color, empacados y codificados cada uno por separado.

If item 2 is required with color glass globe, it will be deliver item 1 and color glass globe, packaged and coded separated.

Cotización/Quotation Plazo de embarque* / Shipment exw* :

Pedido No./Purchase order :

Our ref.:

Fecha/Date: Vendedor/Salesman: No.

Facturar a/Invoice to: RFC.

Ordenado por/Ordered by: Tel. () Fax ()

Dirección/Address:

C.P./Zip: Lugar/City/Country:

Consignar a/Ship to:

Embarcar: Camión x Cobrar Pagado Paquete

Cond. de Pago/Terms:

Cond. de Venta/Sale conditions: L.P.:

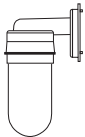
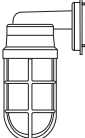
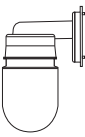
13.1 - LAMPARA A PRUEBA DE VAPOR. SERIE V 100. V 100 SERIES. VAPORTIGHT FIXTURE.										
Figura Figure	Descripción Description	Item.	Adaptador Coupling	Código Code	Salida Hub size		Unit. Ctn. Pzas. Pcs.	Ship. Ctn. Pzas. Pcs.	Vaso Color Globe	Cantidad Qty.
					mm	inch				
	Con soporte de montaje a pared, tapa para caja rectangular y portalamparas. With wall mount, weatherproof single gang cover and socket.	1	Corto - Short	27.01.3818			1	4		
		2	Largo - Long	27.01.3819			1	4		
	Con soporte de montaje a pared, tapa para caja rectangular, portalamparas y vaso. With wall mount, weatherproof single gang cover, socket and glass globe.	3	Corto - Short	27.01.3820			1	3		
		4	Largo - Long	27.01.3821			1	3		
	Con soporte de montaje a pared, tapa para caja rectangular, portalamparas, vaso y guarda. With wall mount, weatherproof single gang cover, socket, glass globe and cast guard	5	Corto - Short	27.01.3822			1	3		
		6	Largo - Long	27.01.3823			1	3		
	Con soporte de montaje a pared, tapa para caja rectangular, portalamparas y vaso policarbonato. With wall mount, weatherproof single gang cover, socket, and polycarbonate globe.	7	Corto - Short	27.01.3830			1	3		
		8	Largo - Long	27.01.3831			1	3		

Expediente
 Control
 Embarques
 Almacén
 Producción

Item 3.- Añadir al código el sufijo del color del vaso: **V** = Verde/Green **R** = Rojo/Red **AM** = Ambar/Amber **AZ** = Azul/Blue
Add to code the suffix of color glass globe.

Item 2.- Solo con vaso claro.
with clear glass globe only.

Si se solicita el item 2 con vaso de color, se entregarán el item 1 y el vaso de color, empacados y codificados cada uno por separado.

If item 2 is required with color glass globe, it will be deliver item 1 and color glass globe, packaged and coded separated.

Cotización/Quotation Plazo de embarque* / Shipment exw* :

Pedido No./Purchase order :

Our ref.:

Fecha/Date: Vendedor/Salesman: No.

Facturar a/Invoice to: RFC.

Ordenado por/Ordered by: Tel. () Fax ()

Dirección/Address:





C.P./Zip. Lugar/City/Country:

Consignar a/Ship to:

Embarcar: Camión x Cobrar Pagado Paquete

Cond. de Pago/Terms:

Cond. de Venta/Sale conditions: L.P.:

13.1 - LAMPARA A PRUEBA DE VAPOR. SERIE V 100. V 100 SERIES. VAPORTIGHT FIXTURE.											
RECAMBIOS - REPLACEMENT PARTS.											
Figura Figure	Descripción Description	No. Ex plo sivo	Adaptador Coupling	Código Code	Medida Hubs Size		Pqt. Unit. Pzas. Pcs.	Unit. Ctn. Pzas. Pcs.	Ship. Ctn. Pzas. Pcs.	Std. Pkg. Pzas. Pcs.	Cantidad Qty.
					mm	inch.					
	Guarda de aluminio con opresor Aluminium cast guard with screw	13		27.03.3388						9	
	Vaso cristal Glass globe	12	CLARO	27.02.3042				1	4		
		12	AZUL	27.02.3174				1	4		
		12	AMBAR	27.02.3173				1	4		
		12	ROJO	27.02.3172				1	4		
		12	VERDE	27.02.3171				1	4		
	Vaso de policarbonato, con empaque. Polycarbonate globe, with gasket.		CLARO	27.03.3425				1	4		
			AZUL	27.03.3426				1	4		
			AMBAR	27.03.3427				1	4		
			ROJO	27.03.3428				1	4		
			VERDE	27.03.3429				1	4		
	Arosello GR 75.87 (2.99) para vaso de policarbonato O. ring GR 2.99 (75.87) for polycarbonate globe.			04.05.0545			10				

Expediente
 Control
 Embarques
 Almacén
 Producción

- Antes de fincar el pedido en firme, favor de confirmar con fábrica el plazo de embarque definitivo.
- Before place your order, please confirm with RAWELT definitive date of shipment.

Cotización/Quotation Plazo de embarque* / Shipment exw* :

Pedido No./Purchase order :

Our ref.:

Fecha/Date: Vendedor/Salesman: No.

Facturar a/Invoice to: RFC.

Ordenado por/Ordered by: Tel. () Fax ()

Dirección/Address:





C.P./Zip: Lugar/City/Country:

Consignar a/Ship to:

Embarcar: Camión x Cobrar Pagado Paquete

Cond. de Pago/Terms:

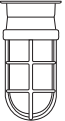
Cond. de Venta/Sale conditions: L.P.:

13.1 - LAMPARA A PRUEBA DE VAPOR. SERIE V 100. V 100 SERIES. VAPORTIGHT FIXTURE.										
Figura Figure	Descripción Description	Item.	Adaptador Coupling	Código Code	Salida Hub size		Unit. Ctn. Pzas. Pcs.	Ship. Ctn. Pzas. Pcs.	Vaso Color Globe	Cantidad Qty.
					mm	inch				
	Con soporte de montaje a techo y portalamparas.	1	Corto Short	27.01.3108			1	8		
	With ceiling mount and socket	2	Largo Long	27.01.3109			1	8		
	Con soporte de montaje a techo, portalamparas y vaso.	3	Corto Short	27.01.3110			1	4		
	With ceiling mount, socket and glass globe	4	Largo Long	27.01.3111			1	4		
	Con soporte de montaje a techo, portalamparas, vaso y guarda.	5	Corto Short	27.01.3112			1	4		
	With ceiling mount, socket, glass globe and cast guard.	6	Largo Long	27.01.3038			1	4		
	Con soporte de montaje a techo, portalamparas y vaso policarbonato.	7	Corto Short	27.01.3484			1	4		
	With ceiling mount, socket and polycarbonate globe.	8	Largo Long	27.01.3485			1	4		

Expediente
 Control
 Embarques
 Almacén
 Producción

Item 3.- Añadir al código el sufijo del color del vaso: **V** = Verde/Green **R** = Rojo/Red **AM** = Ambar/Amber **AZ** = Azul/Blue
Add to code the suffix of color glass globe.

Item 2.- Solo con vaso claro.
with clear glass globe only.

Si se solicita el item 2 con vaso de color, se entregarán el item 1 y el vaso de color, empacados y codificados cada uno por separado.

If item 2 is required with color glass globe, it will be deliver item 1 and color glass globe, packaged and coded separated.

Cotización/Quotation Plazo de embarque* / Shipment exw* :

Pedido No./Purchase order :

Our ref.:

Fecha/Date: Vendedor/Salesman: No.

Facturar a/Invoice to: RFC.

Ordenado por/Ordered by: Tel. () Fax ()

Dirección/Address:

C.P./Zip: Lugar/City/Country:

Consignar a/Ship to:

Embarcar: Camión x Cobrar Pagado Paquete

Cond. de Pago/Terms:

Cond. de Venta/Sale conditions: L.P.:

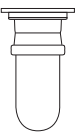
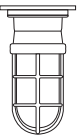
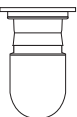
13.1 - LAMPARA A PRUEBA DE VAPOR. SERIE V 100. V 100 SERIES. VAPORTIGHT FIXTURE.										
Figura Figure	Descripción Description	Item.	Adaptador Coupling	Código Code	Salida Hub size		Unit. Ctn. Pzas. Pcs.	Ship. Ctn. Pzas. Pcs.	Vaso Color Globe	Cantidad Qty.
					mm	inch				
	Con soporte de montaje a techo, tapa para caja rectangular y portalampara. With ceiling mount, weatherproof single gang cover and socket.	1	Corto - Short	27.01.3824			1	8		
		2	Largo - Long	27.01.3825			1	8		
	Con soporte de montaje a techo, tapa para caja rectangular, portalampara y vaso. With ceiling mount, weatherproof single gang cover, socket and glass globe.	3	Corto - Short	27.01.3826			1	4		
		4	Largo - Long	27.01.3827			1	4		
	Con soporte de montaje a techo, tapa para caja rectangular, portalampara, vaso y guarda. With ceiling mount, weatherproof single gang cover, socket, glass globe and cast guard.	5	Corto - Short	27.01.3828			1	4		
		6	Largo - Long	27.01.3829			1	4		
	Con soporte de montaje a techo, tapa para caja rectangular, portalamparas y vaso policarbonato. With ceiling mount, weatherproof single gang cover, socket and polycarbonate globe.	7	Corto - Short	27.01.3832			1	4		
		8	Largo - Long	27.01.3833			1	4		

Expediente
 Control
 Embarques
 Almacén
 Producción

Item 3.- Añadir al código el sufijo del color del vaso: V = Verde/Green R = Rojo/Red AM = Ambar/Amber AZ = Azul/Blue
Add to code the suffix of color glass globe.

Item 2.- Solo con vaso claro.
with clear glass globe only.

Si se solicita el item 2 con vaso de color, se entregarán el item 1 y el vaso de color, empacados y codificados cada uno por separado.

If item 2 is required with color glass globe, it will be deliver item 1 and color glass globe, packaged and coded separated.

Cotización/Quotation Plazo de embarque* / Shipment exw* :

Pedido No./Purchase order :

Our ref.:

Fecha/Date: Vendedor/Salesman: No.

Facturar a/Invoice to: RFC.

Ordenado por/Ordered by: Tel. () Fax ()

Dirección/Address:



C.P./Zip: Lugar/City/Country:

Consignar a/Ship to:

Embarcar: Camión x Cobrar Pagado Paquete

Cond. de Pago/Terms:

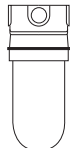
Cond. de Venta/Sale conditions: L.P.:

13.1 - LAMPARA A PRUEBA DE VAPOR. SERIE V 100. V 100 SERIES. VAPORTIGHT FIXTURE.														
Item	Figura Figure	Descripción Description	Item.	Adaptador Coupling	Código Code	Salida Hub size		Unit. Ctn. Pzas. Pcs.	Ship. Ctn. Pzas. Pcs.	Vaso Color Globe	Cantidad Qty.	<input type="checkbox"/>		
						mm	inch							
1		Con soporte de montaje a techo, caja CVX, portalamparas y 4 tapones. With ceiling mount, CVX box, socket and 4 close-up plugs.	41	Corto - Short	27.01.3118	12.7	1/2	1	8			<input type="checkbox"/>		
			42	Corto - Short	27.01.3119	19.0	3/4	1	8				<input type="checkbox"/>	
			43	Largo - Long	27.01.3120	12.7	1/2	1	8					<input type="checkbox"/>
			44	Largo - Long	27.01.3121	19.0	3/4	1	8					
2		Con soporte de montaje a techo, caja CVX, portalamparas, vaso y 4 tapones With ceiling mount, CVX box, socket, glass globe and 4 close-up plugs.	45	Corto - Short	27.01.3122	12.7	1/2	1	4			<input type="checkbox"/>		
			46	Corto - Short	27.01.3123	19.0	3/4	1	4				<input type="checkbox"/>	
			47	Largo - Long	27.01.3124	12.7	1/2	1	4					<input type="checkbox"/>
			48	Largo - Long	27.01.3125	19.0	3/4	1	4					
3		Con soporte de montaje a techo, caja CVX, portalamparas, vaso, guarda y 4 tapones With ceiling mount, CVX box, socket, glass globe, cast guard and 4 close-up plugs.	49	Corto - Short	27.01.3126	12.7	1/2	1	4			<input type="checkbox"/>		
			50	Corto - Short	27.01.3127	19.0	3/4	1	4				<input type="checkbox"/>	
			51	Largo - Long	27.01.3009	12.7	1/2	1	4					<input type="checkbox"/>
			52	Largo - Long	27.01.3128	19.0	3/4	1	4					
4		Con soporte de montaje a techo, caja CVX, portalamparas, vaso policarbonato y 4 tapones With ceiling mount, CVX box, socket, polycarbonate globe and 4 close-up plugs.	53	Corto - Short	27.01.3488	12.7	1/2	1	4			<input type="checkbox"/>		
			54	Corto - Short	27.01.3489	19.0	3/4	1	4				<input type="checkbox"/>	
			55	Largo - Long	27.01.3490	12.7	1/2	1	4					<input type="checkbox"/>
			56	Largo - Long	27.01.3491	19.0	3/4	1	4					

Expediente

Control

Embarques

Almacén

Producción

Item 3.- Añadir al código el sufijo del color del vaso: V = Verde/Green R = Rojo/Red AM = Ambar/Amber AZ = Azul/Blue
Add to code the suffix of color glass globe.

Item 2.- Solo con vaso claro.
with clear glass globe only.

Si se solicita el item 2 con vaso de color, se entregarán el item 1 y el vaso de color, empacados y codificados cada uno por separado.

If item 2 is required with color glass globe, it will be deliver item 1 and color glass globe, packaged and coded separated.

Cotización/Quotation Plazo de embarque* / Shipment exw* :

Pedido No./Purchase order :

Our ref.:

Fecha/Date: Vendedor/Salesman: No.

Facturar a/Invoice to: RFC.

Ordenado por/Ordered by: Tel. () Fax ()

Dirección/Address:









C.P./Zip: Lugar/City/Country:

Consignar a/Ship to:

Embarcar: Camión x Cobrar Pagado Paquete

Cond. de Pago/Terms:

Cond. de Venta/Sale conditions: L.P.:

13.1 - LAMPARA A PRUEBA DE VAPOR. SERIE V 100. V 100 SERIES. VAPORTIGHT FIXTURE.											
RECAMBIOS - REPLACEMENT PARTS.											
Figura Figure	Descripción Description	No. Ex plo sivo	Adaptador Coupling	Código Code	Salida Hubs size		Pqt. Unit. Pzas. Pcs.	Unit. Ctn. Pzas. Pcs.	Ship. Ctn. Pzas. Pcs.	Std. Pkg. Pzas. Pcs.	Cantidad Qty.
					mm	inch					
	Caja redonda CVX 89 (3 1/2). 5 Ø con 3 tapones.	1		27.03.3135	12.7	1/2				45	
	3 1/2 (89) CVX round outlet box. 5 Hubs with 3 close-up plugs.	17		27.03.3136	19.0	3/4				45	
	Tapa redonda TVX 89 (3 1/2) 1 Ø roscado. Con empaque y tornillos.			27.03.3132	12.7	1/2	1	6	48	70	
	3 1/2 (89) TVX round one hub cover, with gasket and screws.			27.03.3133	19.0	3/4	1	6	48	70	
	Empaque CEX. 89 (3 1/2). Accopac. CEX Gasket 3 1/2 (89). Accopac.	2		27.02.3134			10	70	560		
	Empaque CEX. 89 (3 1/2). Silicón. CEX Gasket 3 1/2 (89). Silicone.	24		27.02.3374			10	70	560		
	Soporte de montaje a techo. Ceiling mount.	14		27.02.3137				6	24	56	
	Tapa para caja rectangular. TRL-01 Weatherproof single gang cover. TRL-01			27.03.3625				15	60		
	Soporte de montaje a pared con empaque y tornillos. Wall mount with gasket and screws.	3		27.03.3043			1	5	20	24	
	Adaptador con empaque y tornillos. No usar en montaje suspendido Coupling with gasket and screws. No use in pendant mount	5	Largo - Long	27.03.3044			1	3	12	36	

Expediente
 Control
 Embarques
 Almacén
 Producción

- Antes de fincar el pedido en firme, favor de confirmar con fábrica el plazo de embarque definitivo.
- Before place your order, please confirm with RAWELT definitive date of shipment.

Cotización/Quotation Plazo de embarque* / Shipment exw* :

Pedido No./Purchase order :

Our ref.:

Fecha/Date: Vendedor/Salesman: No.

Facturar a/Invoice to: RFC.

Ordenado por/Ordered by: Tel. () Fax ()

Dirección/Address:

C.P./Zip: Lugar/City/Country:

Consignar a/Ship to:

Embarcar: Camión x Cobrar Pagado Paquete

Cond. de Pago/Terms:

Cond. de Venta/Sale conditions: L.P.:

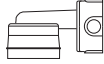
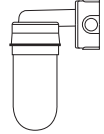
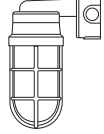
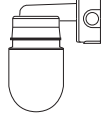
13.1 - LAMPARA A PRUEBA DE VAPOR. SERIE V 100. V 100 SERIES. VAPORTIGHT FIXTURE.												
Item	Figura Figure	Descripción Description	Item.	Adaptador Coupling	Código Code	Salida Hub size		Unit. Ctn. Pzas. Pcs.	Ship. Ctn. Pzas. Pcs.	Vaso Color Globe	Cantidad Qty.	<input type="checkbox"/> Expediente <input type="checkbox"/> Control <input type="checkbox"/> Embarques <input type="checkbox"/> Almacén <input type="checkbox"/> Producción
						mm	inch					
1		Con soporte de montaje a pared, caja CVX, portalamparas y 4 tapones. With wall mount, CVX box, socket and 4 close-up plugs.	9	Corto - Short	27.01.3097	12.7	1/2	1	4			<input type="checkbox"/>
			10	Corto - Short	27.01.3098	19.0	3/4	1	4			
			11	Largo - Long	27.01.3099	12.7	1/2	1	4			
			12	Largo - Long	27.01.3100	19.0	3/4	1	4			
2		Con soporte de montaje a pared, caja CVX, portalamparas, vaso y 4 tapones. With wall mount, CVX box, socket, glass globe and 4 close-up plugs.	13	Corto - Short	27.01.3101	12.7	1/2	1	3			<input type="checkbox"/>
			14	Corto - Short	27.01.3102	19.0	3/4	1	3			
			15	Largo - Long	27.01.3103	12.7	1/2	1	3			
			16	Largo - Long	27.01.3104	19.0	3/4	1	3			
3		Con soporte de montaje a pared, caja CVX, portalamparas, vaso, guarda y 4 tapones. With wall mount, CVX box, socket, glass globe, cast guard and 4 close-up plugs.	17	Corto - Short	27.01.3105	12.7	1/2	1	3			<input type="checkbox"/>
			18	Corto - Short	27.01.3106	19.0	3/4	1	3			
			19	Largo - Long	27.01.3039	12.7	1/2	1	3			
			20	Largo - Long	27.01.3107	19.0	3/4	1	3			
4		Con soporte de montaje a pared, caja CVX, portalamparas, vaso policarbonato y 4 tapones. With wall mount, CVX box, socket, polycarbonate globe, and 4 close-up plugs.	21	Corto - Short	27.01.3480	12.7	1/2	1	3			<input type="checkbox"/>
			22	Corto - Short	27.01.3481	19.0	3/4	1	3			
			23	Largo - Long	27.01.3482	12.7	1/2	1	3			
			24	Largo - Long	27.01.3483	19.0	3/4	1	3			

Item 3.- Añadir al código el sufijo del color del vaso: V = Verde/Green R = Rojo/Red AM = Ambar/Amber AZ = Azul/Blue
Add to code the suffix of color glass globe.

Item 2.- Solo con vaso claro.
with clear glass globe only.

Si se solicita el item 2 con vaso de color, se entregarán el item 1 y el vaso de color, empaçados y codificados cada uno por separado.

If item 2 is required with color glass globe, it will be deliver item 1 and color glass globe, packaged and coded separated.

Cotización/Quotation Plazo de embarque* / Shipment exw* :

Pedido No./Purchase order :

Our ref.:

Fecha/Date: Vendedor/Salesman: No.

Facturar a/Invoice to: RFC:

Ordenado por/Ordered by: Tel. () Fax ()

Dirección/Address:



C.P./Zip: Lugar/City/Country:

Consignar a/Ship to:

Embarcar: Camión x Cobrar Pagado Paquete

Cond. de Pago/Terms:

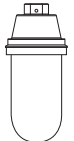
Cond. de Venta/Sale conditions: L.P.:

13.1 - LAMPARA A PRUEBA DE VAPOR. SERIE V 100. V 100 SERIES. VAPORTIGHT FIXTURE.											
Item	Figura Figure	Descripción Description	Item.	Adaptador Coupling	Código Code	Salida Hub size		Unit. Ctn. Pzas. Pcs.	Ship. Ctn. Pzas. Pcs.	Vaso Color Globe	Cantidad Qty.
						mm	inch				
1		Con soporte de montaje suspendido y portalamparas.	33	Corto - Short	27.01.3113	12.7	1/2	1	8		
		With pendant mount and socket,	34	Corto - Short	27.01.3114	19.0	3/4	1	8		
2		Con soporte de montaje suspendido, portalamparas y vaso.	35	Corto - Short	27.01.3115	12.7	1/2	1	4		
		With pendant mount, socket and glass globe	36	Corto - Short	27.01.3116	19.0	3/4	1	4		
3		Con soporte de montaje suspendido, portalamparas, vaso y guarda.	37	Corto - Short	27.01.3040	12.7	1/2	1	4		
		With pendant mount, socket, glass globe and cast guard.	38	Corto - Short	27.01.3117	19.0	3/4	1	4		
4		Con soporte de montaje suspendido, portalamparas y vaso policarbonato.	39	Corto - Short	27.01.3486	12.7	1/2	1	4		
		With pendant mount, socket, and polycarbonate globe.	40	Corto - Short	27.01.3487	19.0	3/4	1	4		

Expediente
 Control
 Embarques
 Almacén
 Producción

Item 3.- Añadir al código el sufijo del color del vaso: V = Verde/Green R = Rojo/Red AM = Ambar/Amber AZ = Azul/Blue
 Add to code the suffix of color glass globe.

Item 2.- Solo con vaso claro.
 with clear glass globe only.

Si se solicita el item 2 con vaso de color, se entregarán el item 1 y el vaso de color, empacados y codificados cada uno por separado.

If item 2 is required with color glass globe, it will be deliver item 1 and color glass globe, packaged and coded separated.

Cotización/Quotation Plazo de embarque* / Shipment exw* :

Pedido No./Purchase order :

Our ref.:

Fecha/Date: Vendedor/Salesman: No.

Facturar a/Invoice to: RFC.

Ordenado por/Ordered by: Tel. () Fax ()

Dirección/Address:









..... C.P./Zip. Lugar/City/Country:

Consignar a/Ship to:

..... Embarcar: Camión x Cobrar Pagado Paquete

Cond. de Pago/Terms:

Cond. de Venta/Sale conditions: L.P.:

13.1 - LAMPARA A PRUEBA DE VAPOR. SERIE V 100. V 100 SERIES. VAPORTIGHT FIXTURE.											
RECAMBIOS - REPLACEMENT PARTS.											
Figura Figure	Descripción Description	No. Ex plo sivo	Adaptador Coupling	Código Code	Medida Hubs Size		Pqt. Unit. Pzas. Pcs.	Unit. Ctn. Pzas. Pcs.	Ship. Ctn. Pzas. Pcs.	Std. Pkg. Pzas. Pcs.	Cantidad Qty.
					mm	inch					
	Adaptador con empaque y tornillos. No usar en montaje suspendido. Coupling with gasket and screws. No use in pendant mount.	6	Corto - Short	27.03.3130			1	3	24	63	
	Soporte de montaje suspendido. Pendant mount.	15	Corto - Short	27.02.3138	12.7	1/2		5	20	45	
		16	Corto - Short	27.02.3139	19.0	3/4		5	20	45	
	Empaque para VAL. Gasket for VAL.	7		27.02.3140			10	70	560		
	Empaque para VA. Accopac. Gasket for VA. Accopac.	11		27.02.3141			10	70	560		
	Empaque para VA. Silicón. Gasket for VA. Silicone.	23		27.02.3367			10	60	480		
	Portalamparas porcelana, con empaque y tornillos. Porcelain socket, with gasket and screws.	22	Corto - Short	27.03.2768			1	7	49		
		9	Largo - Long	27.03.3129							
	Tapon roscado Close-up plug	18		01.04.0371	12.7	1/2	25	200	2000		
		19		01.04.0368	19.0	3/4	25	100	1000		

Expediente
 Control
 Embarques
 Almacén
 Producción

- Antes de fincar el pedido en firme, favor de confirmar con fábrica el plazo de embarque definitivo.
- Before place your order, please confirm with RAWELT definitive date of shipment.

13.1 - LAMPARA A PRUEBA DE VAPOR. SERIE V 100.

V 100 SERIES. VAPORTIGHT FIXTURE.

NEMA 4,4 x
A prueba de agua
Raintight

A prueba de intemperie
Weather-resistant

Hoja: 1 / 1
Page:

FICHA TECNICA / TECHNICAL DATA

007-RW-255-5

INSTRUCCIONES PARA DESARMADO E INSTALACION. INSTRUCTIONS FOR DISASSEMBLY AND INSTALLATION.

- Las lamparas a prueba de vapor no son para uso en áreas peligrosas
Vaportight fixtures are not for use in hazardous locations.

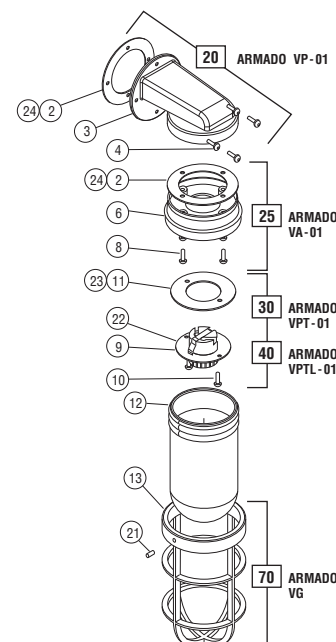

Vaso de Cristal/Glass globe				✓
Color		Código/Code		
CLARO	CLEAR	CL	27.02.3042	
VERDE	GREEN	V	27.02.3171	
ROJO	RED	R	27.02.3172	
AMBAR	AMBER	AM	27.02.3173	
AZUL	BLUE	AZ	27.02.3174	

5 MONTAJES BASICOS - 42 OPCIONES / 5 BASIC MOUNTINGS - 42 OPTIONS.

Figura Figure	Catálogo Catalog	Adaptador Coupling	Código Code	Salida Hub size		Unit. Ctn. Pzas. Pcs.	Ship. Ctn. Pzas. Pcs.
				mm	inch		
	VAPCG-01	Corto / Short	27.01.3096			1	3
	VALPCG-01	Largo / Long	27.01.3041			1	3
	VAPXCG-11	Corto / Short	27.01.3105	12.7	1/2	1	3
	VAPXCG-21	Corto / Short	27.01.3106	19.0	3/4	1	3
	VALPXCG-11	Largo / Long	27.01.3039	12.7	1/2	1	3
	VALPXCG-21	Largo / Long	27.01.3107	19.0	3/4	1	3
	VATCG-01	Corto / Short	27.01.3112	12.7	1/2	1	4
	VALTCG-01	Largo / Long	27.01.3038	19.0	3/4	1	4
	VASCG-11	Corto / Short	27.01.3040	12.7	1/2	1	4
	VASCG-21	Largo / Long	27.01.3117	19.0	3/4	1	4
	VAXCG-11	Corto / Short	27.01.3126	12.7	1/2	1	4
	VAXCG-21	Corto / Short	27.01.3127	19.0	3/4	1	4
	VALXCG-11	Largo / Long	27.01.3009	12.7	1/2	1	4
	VALXCG-21	Largo / Long	27.01.3128	19.0	3/4	1	4

Catálogo: VAPCG-01
Código/Code: 27.01.3096

CON SOPORTE DE MONTAJE A PARED,
PORTALAMPARAS, VASO Y GUARDA.

WITH WALL MOUNT, SOCKET,
GLASS GLOBE AND CAST GUARD

PARA VENTAS Y SERVICIO

Tenemos una sucursal
cerca de usted

Información al reverso

FOR SALES AND SERVICES

Information on the back

RAWELT, S.A. de C.V.

RAWELT® INYECTADOS
Una División del Grupo REVUELTA

13.1 - LAMPARA A PRUEBA DE VAPOR. SERIE V 100.

V 100 SERIES. VAPORTIGHT FIXTURE.

NEMA 4,4 x
A prueba de agua
Raintight
A prueba de intemperie
Weather-resistant

Hoja: 1 / 1
Page:

FICHA TECNICA / TECHNICAL DATA

007-RW-255-15

INSTRUCCIONES PARA DESARMADO E INSTALACION. INSTRUCTIONS FOR DISASSEMBLY AND INSTALLATION.

- Las lamparas a prueba de vapor no son para uso en áreas peligrosas
Vaportight fixtures are not for use in hazardous locations.

Vaso de Cristal / Glass globe				✓
Color		Código/Code		
CLARO	CLEAR	CL	27.02.3042	
VERDE	GREEN	V	27.02.3171	
ROJO	RED	R	27.02.3172	
AMBAR	AMBER	AM	27.02.3173	
AZUL	BLUE	AZ	27.02.3174	

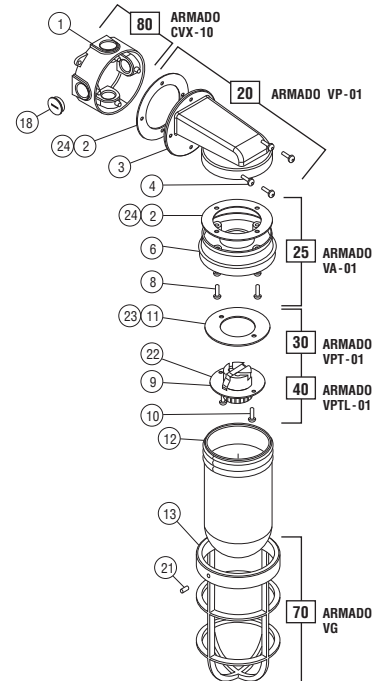

5 MONTAJES BASICOS - 42 OPCIONES / 5 BASIC MOUNTINGS - 42 OPTIONS.							
Figura Figure	Catálogo Catalog	Adaptador Coupling	Código Code	Salida Hub size		Unit. Ctn. Pzas. Pcs.	Ship. Ctn. Pzas. Pcs.
				mm	inch		
	VAPCG-01	Corto / Short	27.01.3096			1	3
	VALPCG-01	Largo / Long	27.01.3041			1	3
	VAPXCG-11	Corto / Short	27.01.3105	12.7	1/2	1	3
	VAPXCG-21	Corto / Short	27.01.3106	19.0	3/4	1	3
	VALPXCG-11	Largo / Long	27.01.3039	12.7	1/2	1	3
	VALPXCG-21	Largo / Long	27.01.3107	19.0	3/4	1	3
	VATCG-01	Corto / Short	27.01.3112	12.7	1/2	1	4
	VALTCG-01	Largo / Long	27.01.3038	19.0	3/4	1	4
	VASCG-11	Corto / Short	27.01.3040	12.7	1/2	1	4
	VASCG-21	Largo / Long	27.01.3117	19.0	3/4	1	4
	VAXCG-11	Corto / Short	27.01.3126	12.7	1/2	1	4
	VAXCG-21	Corto / Short	27.01.3127	19.0	3/4	1	4
	VALXCG-11	Largo / Long	27.01.3009	12.7	1/2	1	4
	VALXCG-21	Largo / Long	27.01.3128	19.0	3/4	1	4

Catálogo: VAPXCG-11

Código/Code: 27.01.3105

CON SOPORTE DE MONTAJE A PARED, CAJA CVX, PORTALAMPARAS, VASO, GUARDA Y 4 TAPONES

WITH WALL MOUNT, CVX BOX, SOCKET, GLASS GLOBE, CAST GUARD AND 4 CLOSURE PLUGS

PARA VENTAS Y SERVICIO

Tenemos una sucursal
cerca de usted

Información al reverso

FOR SALES AND SERVICES

Information on the back

RAWELT, S.A. de C.V.

RAWELT® INYECTADOS
Una División del Grupo REVUELTA

13.1 - LAMPARA A PRUEBA DE VAPOR. SERIE V 100.

V 100 SERIES. VAPORTIGHT FIXTURE.

NEMA 4,4 x
A prueba de agua
Raintight

A prueba de intemperie
Weather-resistant

Hoja: 1 / 1
Page:

FICHA TECNICA / TECHNICAL DATA

007-RW-255-23

INSTRUCCIONES PARA DESARMADO E INSTALACION. INSTRUCTIONS FOR DISASSEMBLY AND INSTALLATION.

- Las lamparas a prueba de vapor no son para uso en áreas peligrosas
Vaportight fixtures are not for use in hazardous locations.

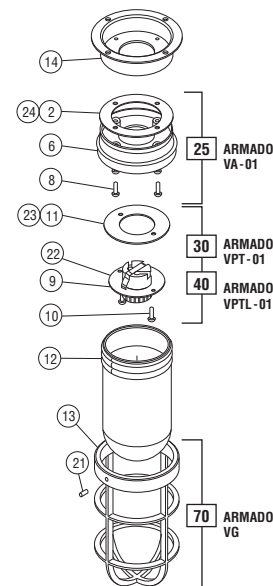

Vaso de Cristal / Glass globe				✓
Color		Código / Code		
CLARO	CLEAR	CL	27.02.3042	
VERDE	GREEN	V	27.02.3171	
ROJO	RED	R	27.02.3172	
AMBAR	AMBER	AM	27.02.3173	
AZUL	BLUE	AZ	27.02.3174	

5 MONTAJES BASICOS - 42 OPCIONES / 5 BASIC MOUNTINGS - 42 OPTIONS.

Figura Figure	Catálogo Catalog	Adaptador Coupling	Código Code	Salida Hub size		Unit. Ctn. Pzas. Pcs.	Ship. Ctn. Pzas. Pcs.
				mm	inch		
	VAPCG-01	Corto / Short	27.01.3096			1	3
	VALPCG-01	Largo / Long	27.01.3041			1	3
	VAPXCG-11	Corto / Short	27.01.3105	12.7	1/2	1	3
	VAPXCG-21	Corto / Short	27.01.3106	19.0	3/4	1	3
	VALPXCG-11	Largo / Long	27.01.3039	12.7	1/2	1	3
	VALPXCG-21	Largo / Long	27.01.3107	19.0	3/4	1	3
	VATCG-01	Corto / Short	27.01.3112	12.7	1/2	1	4
	VALTCG-01	Largo / Long	27.01.3038	19.0	3/4	1	4
	VASCG-11	Corto / Short	27.01.3040	12.7	1/2	1	4
	VASCG-21	Largo / Long	27.01.3117	19.0	3/4	1	4
	VAXCG-11	Corto / Short	27.01.3126	12.7	1/2	1	4
	VAXCG-21	Corto / Short	27.01.3127	19.0	3/4	1	4
	VALXCG-11	Largo / Long	27.01.3009	12.7	1/2	1	4
	VALXCG-21	Largo / Long	27.01.3128	19.0	3/4	1	4

Catálogo: VATCG-01
Código/Code: 27.01.3112

CON SOPORTE DE MONTAJE A TECHO,
PORTALAMPARAS, VASO Y GUARDA

WITH CEILING MOUNT, SOCKET,
GLASS GLOBE AND CAST GUARD

PARA VENTAS Y SERVICIO

Tenemos una sucursal
cerca de usted

Información al reverso

FOR SALES AND SERVICES

Information on the back

RAWELT, S.A. de C.V.

RAWELT® INYECTADOS
Una División del Grupo REVUELTA

13.1 - LAMPARA A PRUEBA DE VAPOR. SERIE V 100.

V 100 SERIES. VAPORTIGHT FIXTURE.

NEMA 4,4 x
A prueba de agua
Raintight
A prueba de intemperie
Weather-resistant

Hoja: 1 / 1
Page:

FICHA TECNICA / TECHNICAL DATA

007-RW-255-29

INSTRUCCIONES PARA DESARMADO E INSTALACION. INSTRUCTIONS FOR DISASSEMBLY AND INSTALLATION.

- Las lamparas a prueba de vapor no son para uso en áreas peligrosas
Vaportight fixtures are not for use in hazardous locations.

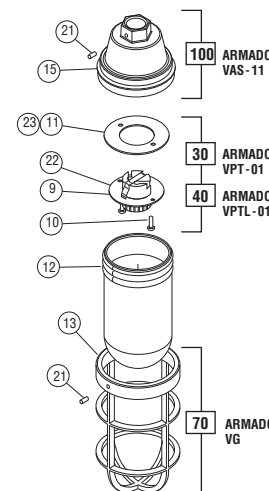

Vaso de Cristal / Glass globe				✓
Color		Código / Code		
CLARO	CLEAR	CL	27.02.3042	
VERDE	GREEN	V	27.02.3171	
ROJO	RED	R	27.02.3172	
AMBAR	AMBER	AM	27.02.3173	
AZUL	BLUE	AZ	27.02.3174	

5 MONTAJES BASICOS - 42 OPCIONES / 5 BASIC MOUNTINGS - 42 OPTIONS.

Figura Figure	Catálogo Catalog	Adaptador Coupling	Código Code	Salida Hub size		Unit. Ctn. Pzas. Pcs.	Ship. Ctn. Pzas. Pcs.
				mm	inch		
	VAPCG-01	Corto / Short	27.01.3096			1	3
	VALPCG-01	Largo / Long	27.01.3041			1	3
	VAPXCG-11	Corto / Short	27.01.3105	12.7	1/2	1	3
	VAPXCG-21	Corto / Short	27.01.3106	19.0	3/4	1	3
	VALPXCG-11	Largo / Long	27.01.3039	12.7	1/2	1	3
	VALPXCG-21	Largo / Long	27.01.3107	19.0	3/4	1	3
	VATCG-01	Corto / Short	27.01.3112	12.7	1/2	1	4
	VALTCG-01	Largo / Long	27.01.3038	19.0	3/4	1	4
	VASCG-11	Corto / Short	27.01.3040	12.7	1/2	1	4
	VASCG-21	Largo / Long	27.01.3117	19.0	3/4	1	4
	VAXCG-11	Corto / Short	27.01.3126	12.7	1/2	1	4
	VAXCG-21	Corto / Short	27.01.3127	19.0	3/4	1	4
	VALXCG-11	Largo / Long	27.01.3009	12.7	1/2	1	4
	VALXCG-21	Largo / Long	27.01.3128	19.0	3/4	1	4

Catálogo: VASCG-11

Código/Code: 27.01.3040

CON SOPORTE DE MONTAJE SUSPENDIDO
PORTALAMPARAS, VASO Y GUARDA

WITH PENDANT MOUNT, SOCKET,
GLASS GLOBE AND CAST GUARD

PARA VENTAS Y SERVICIO

Tenemos una sucursal
cerca de usted

Información al reverso

FOR SALES AND SERVICES

Information on the back

RAWELT, S.A. de C.V.

RAWELT® INYECTADOS
Una División del Grupo REVUELTA

13.1 - LAMPARA A PRUEBA DE VAPOR. SERIE V 100.

V 100 SERIES. VAPORTIGHT FIXTURE.

NEMA 4,4 x
A prueba de agua
Raintight
A prueba de intemperie
Weather-resistant

Hoja: 1 / 1
 Page:

FICHA TECNICA / TECHNICAL DATA

007-RW-255-39

INSTRUCCIONES PARA DESARMADO E INSTALACION. INSTRUCTIONS FOR DISASSEMBLY AND INSTALLATION.

- Las lamparas a prueba de vapor no son para uso en áreas peligrosas
 Vaportight fixtures are not for use in hazardous locations.

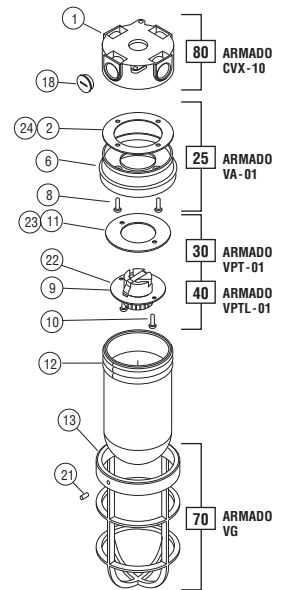

Vaso de Cristal / Glass globe				✓
Color		Código/Code		
CLARO	CLEAR	CL	27.02.3042	
VERDE	GREEN	V	27.02.3171	
ROJO	RED	R	27.02.3172	
AMBAR	AMBER	AM	27.02.3173	
AZUL	BLUE	AZ	27.02.3174	

5 MONTAJES BASICOS - 42 OPCIONES / 5 BASIC MOUNTINGS - 42 OPTIONS.

Figura Figure	Catálogo Catalog	Adaptador Coupling	Código Code	Salida Hub size		Unit. Ctn. Pzas. Pcs.	Ship. Ctn. Pzas. Pcs.
				mm	inch		
	VAPCG-01	Corto / Short	27.01.3096			1	3
	VALPCG-01	Largo / Long	27.01.3041			1	3
	VAPXCG-11	Corto / Short	27.01.3105	12.7	1/2	1	3
	VAPXCG-21	Corto / Short	27.01.3106	19.0	3/4	1	3
	VALPXCG-11	Largo / Long	27.01.3039	12.7	1/2	1	3
	VALPXCG-21	Largo / Long	27.01.3107	19.0	3/4	1	3
	VATCG-01	Corto / Short	27.01.3112	12.7	1/2	1	4
	VALTCG-01	Largo / Long	27.01.3038	19.0	3/4	1	4
	VASCG-11	Corto / Short	27.01.3040	12.7	1/2	1	4
	VASCG-21	Largo / Long	27.01.3117	19.0	3/4	1	4
	VAXCG-11	Corto / Short	27.01.3126	12.7	1/2	1	4
	VAXCG-21	Corto / Short	27.01.3127	19.0	3/4	1	4
	VALXCG-11	Largo / Long	27.01.3009	12.7	1/2	1	4
	VALXCG-21	Largo / Long	27.01.3128	19.0	3/4	1	4

Catálogo: VAXCG-11
 Código/Code: 27.01.3126

CON SOPORTE DE MONTAJE A TECHO, CAJA CVX, PORTALAMPARAS, VASO, GUARDA Y 4 TAPONES
 WITH CEILING MOUNT, CVX BOX, SOCKET, GLASS GLOBE, CAST GUARD AND 4 CLOSURE PLUGS

PARA VENTAS Y SERVICIO

Tenemos una sucursal
 cerca de usted

Información al reverso

FOR SALES AND SERVICES

Information on the back

RAWELT, S.A. de C.V.

RAWELT® INYECTADOS
 Una División del Grupo REVUELTA

13.2 - LAMPARA A PRUEBA DE VAPOR. SERIE V 100. CON VASO DE CRISTAL
 INCANDESCENTE Y FLUORESCENTE. A PRUEBA DE INTEMPERIE. CERRADAS Y SELLADAS.
 CON RECUBRIMIENTO EXTERIOR DE PVC E INTERIOR DE URETANO PURPURA.

Hoja: 1 / 5
 Page:

FICHA TECNICA / TECHNICAL DATA

13.2 - V 100 SERIES. VAPORTIGHT FIXTURE. WITH GLASS GLOBE. WEATHERPROOF.
 ENCLOSED AND GASKETED. WITH PVC COATING AND PURPLE URETHANE INNER COATING.

007 - RW - 338

- La serie completa de la lámpara a prueba de vapor **RAWELT** es para uso industrial, hermética a prueba de vapores no-explosivos, polvos no combustibles, humos corrosivos, agua y humedad.
 Para protección del portalámparas, lámpara y cableado.
- De diseño moderno para uso rudo, puede ser utilizada en interiores y exteriores de plantas industriales, túneles, puentes, áreas de seguridad, cámaras de refrigeración, plantas tratadoras de aguas residuales y de desechos, áreas de procesamiento de alimentos, etc.
- Para uso en áreas mojadas y húmedas cuando se tenga la base hacia abajo y vaso resistente al calor.
- Material:
 - Aluminio inyectado a presión.
 - Vaso de cristal resistente al calor disponible
 - Tornillos de acero inoxidable.
 - Empaque: Accopac, silicón y neopreno.
 - Portalámparas: Porcelana.
- Se surten con vaso de cristal claro.
- Para ordenar el vaso de color, añadir al código el siguiente sufijo:
R = rojo, V = verde, AZ = azul, AM = ambar.
- Se surten sin foco.
- Usar conductor de 125 °C mínimo en soporte a techo y suspendido y conductor de 60 °C en soporte a pared.
- Acepta hasta 100 watts con vaso de cristal medida A-21, en lámpara incandescente y 26 watts en fluorescente compacta ahorradora (CFL).
- Temperatura de trabajo -22 °C hasta +230 °C sin choque térmico.
- Acepta lámparas fluorescentes con longitud máxima de 178 mm (7").
- No para uso residencial, si el cable de alimentación es mayor a 90°C.
- Las lámparas a prueba de vapor no son para uso en áreas peligrosas.
- Recubrimiento PVC: 40 mils mínimo.
- Uretano púrpura: 2 mils mínimo.
- Mangas en las entradas para un sellado hermético.



Cumple con:
UL 1598
CSA C22.2 No. 250

- The complete series of vaportight lighting fixtures **RAWELT**, is for industrial use to protect from non-explosive vapors, non-combustible dusts, corrosive fumes, water and humidity. To protect socket, lamp and wiring.
- Modern and heavy duty design, it can be used in the interior or exterior of industrial plants, tunnels, bridges, security areas, freezers, water and waste processing plants, food processing areas, etc.
- Material:
 - Diecast aluminum.
 - Heat resistant glass globe available
 - Stainless steel screws.
 - Gasket: Accopac, silicone and neopreno.
 - Socket: Porcelain.
- Shipped with clear glass globe.
- To order a colored glass globe, add the following suffix to the code number:
R = red, V = green, AZ = blue, AM = amber.
- Shipped without light bulb.
- Supply conductor rated 125 °C minimum in ceiling and pendant mount and conductor rated 60°C in wall mount.
- Accepts up to 100 watt size A-21 incandescent lamp with glass globe and 26 watts in compact fluorescent lamp (CFL).
- Working temperature -22°C up to +230°C without thermal shock.
- Accepts maximum length 7" (178 mm) fluorescent lamp (CFL).
- Not for use in dwellings, when supply wire exceed 90°C.
- Vaportight fixtures are not for use in hazardous locations.
- Suitable for wet and damp locations when downlight only with heat resistant glass globe.
- PVC Coating: 40 mils minimum.
- Purple Urethane: 2 mils minimum.
- Pressure sealing sleeves on conduit openings.

Compliances:
UL 1598
CSA C22.2 No. 250

USAR No. DE CODIGO PARA HACER PEDIDOS. TO ORDER USE CODE NUMBER.

Figura Figure	Descripción Description	Item	Catálogo Catalog	Iluminación Illumination	Código Code	Salida Hub size		Peso x 100 pzas. Weight x 100 pcs.		Unit Ctn. Pzas. Pcs.	Ship Ctn. Pzas. Pcs.
						mm	inch	kg	lb		
	Con soporte de montaje a pared, y portalámpara.	1	VAP-01-PC	INCANDESCENTE	27.14.3757.PC			72	159	1	4
	With wall mount and socket.	2	VALP-01-PC	FLUORESCENTE	27.14.3758.PC			91	200	1	4
	Con soporte de montaje a pared, portalámpara y vaso.	3	VAPC-01-PC	INCANDESCENTE	27.14.3759.PC			141	310	1	3
	With wall mount, socket, and glass globe.	4	VALPC-01-PC	FLUORESCENTE	27.14.3760.PC			160	352	1	3
	Con soporte de montaje a pared, portalámpara, vaso y guarda	5	VAPCG-01-PC	INCANDESCENTE	27.14.3958.PC			141	310	1	3
	With wall mount, socket, glass globe and cast guard.	6	VALPCG-01-PC	FLUORESCENTE	27.14.3959.PC			160	352	1	3
	Con soporte de montaje a pared, caja CVX, portalámpara y 4 tapones.	7	VAPX-11-PC	INCANDESCENTE	27.14.3761.PC	12.7	1/2	103	227	1	4
	With wall mount, CVX box, socket and 4 close-up plugs.	8	VAPX-21-PC	INCANDESCENTE	27.14.3762.PC	19.0	3/4	99	218	1	4
		9	VALPX-11-PC	FLUORESCENTE	27.14.3763.PC	12.7	1/2	123	271	1	4
		10	VALPX-21-PC	FLUORESCENTE	27.14.3764.PC	19.0	3/4	118	260	1	4

Especificaciones sujetas a cambio sin previo aviso. Specifications are subject to change without notice.

RAWELT, S.A. de C.V.



Una División del Grupo **REVUELTA**

13.2 - LAMPARA A PRUEBA DE VAPOR. SERIE V 100. CON VASO DE CRISTAL
INCANDESCENTE Y FLUORESCENTE. A PRUEBA DE INTEMPERIE. CERRADAS Y SELLADAS.
CON RECUBRIMIENTO EXTERIOR DE PVC E INTERIOR DE URETANO PURPURA.

Hoja: 2 / 5
 Page:

FICHA TECNICA / TECHNICAL DATA

13.2 - V 100 SERIES. VAPORTIGHT FIXTURE. WITH GLASS GLOBE. WEATHERPROOF.
ENCLOSED AND GASKETED. WITH PVC COATING AND PURPLE URETHANE INNER COATING.

007 - RW - 338

USAR No. DE CODIGO PARA HACER PEDIDOS. — TO ORDER USE CODE NUMBER.

Figura Figure	Descripción Description	Item	Catálogo Catalog	Iluminación Illumination	Código Code	Salida Hub size		Peso x 100 pzas. Weight x 100 pcs.		Unit Ctn. Pzas. Pcs.	Ship Ctn. Pzas. Pcs.
						mm	inch	kg	lb		
	Con soporte de montaje a pared, caja CVX, portalampara, vaso y 4 tapones With wall mount, CVX box, socket, glass globe and 4 close-up plugs.	11	VAPXC-11-PC	INCANDESCENTE	27.14.3765.PC	12.7	1 / 2	172	378	1	3
		12	VAPXC-21-PC	INCANDESCENTE	27.14.3620.PC	19.0	3 / 4	168	369	1	3
		13	VALPXC-11-PC	FLUORESCENTE	27.14.3766.PC	12.7	1 / 2	192	422	1	3
		14	VALPXC-21-PC	FLUORESCENTE	27.14.3767.PC	19.0	3 / 4	187	412	1	3
	Con soporte de montaje a pared, caja CVX, portalampara, vaso, 4 tapones y guarda With wall mount, CVX box, socket, glass globe, 4 close-up plugs and cast guard	15	VAPXCG-11-PC	INCANDESCENTE	27.14.3960.PC	12.7	1 / 2	172	378	1	3
		16	VAPXCG-21-PC	INCANDESCENTE	27.14.3961.PC	19.0	3 / 4	168	369	1	3
		17	VALPXCG-11-PC	FLUORESCENTE	27.14.3962.PC	12.7	1 / 2	192	422	1	3
		18	VALPXCG-21-PC	FLUORESCENTE	27.14.3963.PC	19.0	3 / 4	187	412	1	3
	Con soporte de montaje a techo y portalampara. With ceiling mount and socket.	19	VAT-01-PC	INCANDESCENTE	27.14.3768.PC			61	135	1	8
		20	VALT-01-PC	FLUORESCENTE	27.14.3769.PC			81	178	1	8
	Con soporte de montaje a techo, portalampara y vaso. With ceiling mount, socket, and glass globe.	21	VATC-01-PC	INCANDESCENTE	27.14.3770.PC			130	287	1	4
		22	VALTC-01-PC	FLUORESCENTE	27.14.3771.PC			150	330	1	4
	Con soporte de montaje a techo, portalampara, vaso y guarda. With ceiling mount, socket, glass globe and cast guard.	23	VATCG-01-PC	INCANDESCENTE	27.14.3964.PC			130	287	1	4
		24	VALTCG-01-PC	FLUORESCENTE	27.14.3965.PC			150	330	1	4
	Con soporte de montaje suspendido y portalampara. With pendant mount and socket.	25	VAS-11-PC	INCANDESCENTE	27.14.3772.PC	12.7	1 / 2	54	119	1	8
		26	VAS-21-PC	INCANDESCENTE	27.14.3773.PC	19.0	3 / 4	54	119	1	8
	Con soporte de montaje suspendido, portalampara y vaso. With pendant mount, socket, and glass globe.	27	VASC-11-PC	INCANDESCENTE	27.14.3774.PC	12.7	1 / 2	123	271	1	4
		28	VASC-21-PC	INCANDESCENTE	27.14.3775.PC	19.0	3 / 4	123	271	1	4
	Con soporte de montaje suspendido, portalampara, vaso y guarda. With pendant mount, socket, glass globe and cast guard.	29	VASCG-11-PC	INCANDESCENTE	27.14.3966.PC	12.7	1 / 2	123	271	1	4
		30	VASCG-21-PC	INCANDESCENTE	27.14.3967.PC	19.0	3 / 4	123	271	1	4

Especificaciones sujetas a cambio sin previo aviso. Specifications are subject to change without notice.

RAWELT, S.A. de C.V.

RAWELT INYECTADOS

Una División del Grupo **REVUELTA**

13.2 - LAMPARA A PRUEBA DE VAPOR. SERIE V 100. CON VASO DE CRISTAL
INCANDESCENTE Y FLUORESCENTE. A PRUEBA DE INTEMPERIE. CERRADAS Y SELLADAS.
CON RECUBRIMIENTO EXTERIOR DE PVC E INTERIOR DE URETANO PURPURA.

Hoja: 3 / 5
 Page:

FICHA TECNICA / TECHNICAL DATA

13.2 - V 100 SERIES. VAPORTIGHT FIXTURE. WITH GLASS GLOBE. WEATHERPROOF.
ENCLOSED AND GASKETED. WITH PVC COATING AND PURPLE URETHANE INNER COATING.

007 - RW -338

USAR No. DE CODIGO PARA HACER PEDIDOS. TO ORDER USE CODE NUMBER.

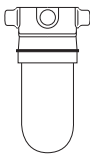
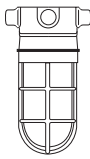
Figura Figure	Descripción Description	Item	Catálogo Catalog	Iluminación Illumination	Código Code	Salida Hub size		Peso x 100 pzas. Weight x 100 pcs.		Unit Ctn. Pzas. Pcs.	Ship Ctn. Pzas. Pcs.
						mm.	inch	kg	lb		
	Con soporte de montaje a techo, caja CVX, portalámpara y 4 tapones. With ceiling mount, CVX box, socket and 4 close-up plugs.	31	VAX-11-PC	INCANDESCENTE	27.14.3776.PC	12.7	1 / 2	75	165	1	8
		32	VAX-21-PC	INCANDESCENTE	27.14.3777.PC	19.0	3 / 4	70	154	1	8
		33	VALX-11-PC	FLUORESCENTE	27.14.3778.PC	12.7	1 / 2	94	207	1	8
		34	VALX-21-PC	FLUORESCENTE	27.14.3779.PC	19.0	3 / 4	90	198	1	8
	Con soporte de montaje a techo, caja CVX, portalámpara, vaso y 4 tapones. With ceiling mount, CVX box, socket, glass globe and 4 close-up plugs.	35	VAXC-11-PC	INCANDESCENTE	27.14.3780.PC	12.7	1 / 2	144	317	1	4
		36	VAXC-21-PC	INCANDESCENTE	27.14.3499.PC	19.0	3 / 4	139	307	1	4
		37	VALXC-11-PC	FLUORESCENTE	27.14.3781.PC	12.7	1 / 2	163	359	1	4
		38	VALXC-21-PC	FLUORESCENTE	27.14.3782.PC	19.0	3 / 4	159	350	1	4
	Con soporte de montaje a techo, caja CVX, portalámpara, vaso, 4 tapones y guarda. With ceiling mount, CVX box, socket, glass globe, 4 close-up plugs and cast guard.	39	VAXCG-11-PC	INCANDESCENTE	27.14.3968.PC	12.7	1 / 2	144	317	1	4
		40	VAXCG-21-PC	INCANDESCENTE	27.14.3969.PC	19.0	3 / 4	139	307	1	4
		41	VALXCG-11-PC	FLUORESCENTE	27.14.3970.PC	12.7	1 / 2	163	359	1	4
		42	VALXCG-21-PC	FLUORESCENTE	27.14.3971.PC	19.0	3 / 4	159	350	1	4

Certificaciones / Compliances:  Expediente/File No. E238903

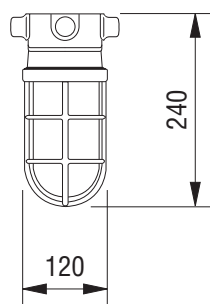
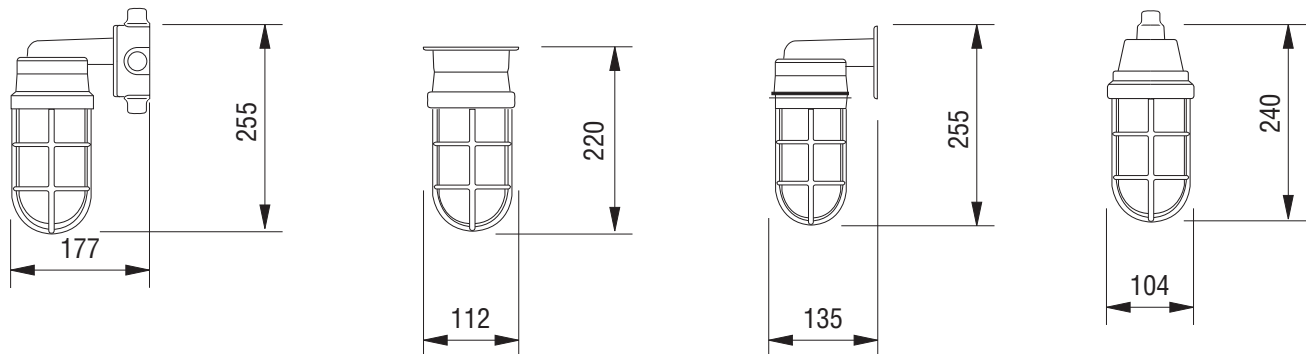

Vaso cristal
Glass globe

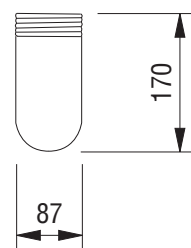

Vaso policarbonato
Polycarbonate globe

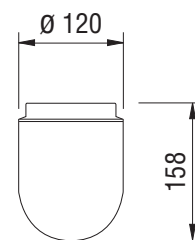

Especificaciones sujetas a cambio sin previo aviso. Specifications are subject to change without notice.

RAWELT, S.A. de C.V.

 **RAWELT**® INYECTADOS

Una División del Grupo **REVUELTA** 

13.2 - LAMPARA A PRUEBA DE VAPOR. SERIE V 100. CON VASO DE DE POLICARBONATO INCANDESCENTE Y FLUORESCENTE. A PRUEBA DE INTEMPERIE. CERRADAS Y SELLADAS. CON RECUBRIMIENTO EXTERIOR DE PVC E INTERIOR DE URETANO PURPURA.

13.2 - V 100 SERIES. VAPORTIGHT FIXTURE. WITH POLYCARBONATE. WEATHERPROOF. ENCLOSED AND GASKETED. WITH PVC COATING AND PURPLE URETHANE INNER COATING.

Hoja: 4 / 5
Page:

FICHA TECNICA / TECHNICAL DATA

007 - RW - 338

Las características de materiales y acabados de esta lámpara son las mismas que las de la lámpara con vaso de cristal, con excepción del vaso que será de policarbonato.



The characteristics of materials and finishes of this fixture are the same as the lighting fixture with glass globe.

Aplicaciones de la lámpara con el vaso de policarbonato

Su uso es común en:

- Plantas procesadoras de alimentos y conservas, lecherías, panaderías, cervecerías y luces de emergencia para policía, cruz roja, bomberos, etc.
- Se recomienda para evitar la contaminación de productos alimenticios por partículas del vaso de cristal roto.
- El vaso de cristal de las lámparas a prueba de vapor puede ser remplazado fácilmente por el vaso inastillable de policarbonato.
- Usar conductor de 125 °C mínimo en soporte a techo y suspendido y conductor de 60 °C en soporte pared.
- No requiere guarda.
- Para usarse en áreas mojadas y húmedas cuando se tenga la base hacia abajo.

Applications of the lighting fixture with polycarbonate globe:

- Food processing plants, canneries, dairies, breweries bakeries and emergency lights.
- Is recommended to avoid food contamination for particles from broken glasses.
- It could be replaced easily for the very high notched impact strength polycarbonate globe.
- Supply conductor rated 125 °C minimum in ceiling and pendant mount and conductor rated 60 °C in wall mount.
- Do not require guard.
- Suitable for wet and damp locations when downlight only.

Características

- Transparente como el cristal. Alta transmisión lumínica.
- Alta resistencia al calor.
- Clasificación de flamabilidad superior a UL 94 V -0/1.2 mm ó UL 94 -5VA/3.0 mm 2600F1, 94HB, F1.
- Alta resistencia física contra impacto, rayado o abrasión.
- Estabilidad y exactitud dimensional.
- Resistencia dieléctrica 32-35 kv/mm (1 mm de espesor de pared).
- Acepta hasta 75 watts medida A-21, lámpara incandescente y 15 watts en lámpara fluorescente ahorradora compacta (CFL).
- No para uso residencial, si el cable de alimentación es mayor de 90 °C.
- Fabricación en base a: UL 1598
CSA C22.2 No. 250

Characteristics

- Clear and transparent, like glass.
- High heat resistance.
- Flamability classification up to UL 94 V -0/1.2 mm or UL 94 -5VA/3.0 mm 2600F1, 94HB, F1
- High physical toughness against impacts and scratching.
- Dimensional accuracy and stability.
- Dielectric strength 32-35 kv/mm (1 mm wall thickness).
- Accepts 75 watts maximum incandescent lamp size A-21 and 15 watts in compact fluorescent lamp (CFL).
- Not for use in dwellings, when supply wire exceed 90 °C.
- Manufactured in compliance with: UL 1598

USAR No. DE CODIGO PARA HACER PEDIDOS. TO ORDER USE CODE NUMBER.

Figura Figure	Descripción Description	Item	Catálogo Catalog	Iluminación Illumination	Código Code	Salida Hub size		Peso x 100 pzas. Weight x 100 pcs.		Unit Ctn. Pzas. Pcs.	Ship Ctn. Pzas. Pcs.
						mm	inch	kg	lb		
	Con soporte de montaje a pared, portalámparas y vaso policarbonato.	1	VAPP-01-PC	INCANDESCENTE	27.14.3783.PC			108	238	1	3
	With wall mount, socket, and polycarbonate globe.	2	VALPP-01-PC	FLUORESCENTE	27.14.3784.PC			127	280	1	3
	Con soporte de montaje a pared, caja CVX, portalámparas, vaso policarbonato y 4 tapones. With wall mount, CVX box, socket, polycarbonate globe and 4 close-up plugs.	3	VAPXP-11-PC	INCANDESCENTE	27.14.3785.PC	12.7	1 / 2	139	307	1	3
		4	VAPXP-21-PC	INCANDESCENTE	27.14.3786.PC	19.0	3 / 4	135	297	1	3
		5	VALPXP-11-PC	FLUORESCENTE	27.14.3787.PC	12.7	1 / 2	159	350	1	3
		6	VALPXP-21-PC	FLUORESCENTE	27.14.3788.PC	19.0	3 / 4	155	340	1	3
	Con soporte de montaje a techo, portalámparas y vaso policarbonato. With ceiling mount, socket and polycarbonate globe.	7	VATP-01-PC	INCANDESCENTE	27.14.3789.PC			97	214	1	4
		8	VALTP-01-PC	FLUORESCENTE	27.14.3790.PC			117	257	1	4

Especificaciones sujetas a cambio sin previo aviso. Specifications are subject to change without notice.

RAWELT, S.A. de C.V.



Una División del Grupo **REVUELTA**

13.2 - LAMPARA A PRUEBA DE VAPOR. SERIE V 100. CON VASO DE DE POLICARBONATO
INCANDESCENTE Y FLUORESCENTE. A PRUEBA DE INTEMPERIE. CERRADAS Y SELLADAS.
CON RECUBRIMIENTO EXTERIOR DE PVC E INTERIOR DE URETANO PURPURA.



13.2 - V 100 SERIES. VAPORTIGHT FIXTURE. WITH POLYCARBONATE. WEATHERPROOF.
ENCLOSED AND GASKETED. WITH PVC COATING AND PURPLE URETHANE INNER COATING.

Hoja: 5 / 5
 Page:

FICHA TECNICA / TECHNICAL DATA

007 - RW -338

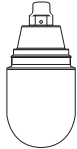
USAR No. DE CODIGO PARA HACER PEDIDOS. — TO ORDER USE CODE NUMBER.

Figura Figure	Descripción Description	Item	Catálogo Catalog	Iluminación Illumination	Código Code	Salida Hub size		Peso x 100 pzas. Weight x 100 pcs.		Unit Ctn. Pzas. Pcs.	Ship Ctn. Pzas. Pcs.
						mm	inch	kg	lb		
	Con soporte de montaje suspendido, portalamparas y vaso policarbonato.	9	VASP-11-PC	INCANDESCENTE	27.14.3791.PC	12.7	1 / 2	90	198	1	4
	With pendant mount, socket and polycarbonate globe.	10	VASP-21-PC	INCANDESCENTE	27.14.3792.PC	19.0	3 / 4	90	198	1	4
	Con soporte de montaje a techo, caja CVX, portalamparas vaso policarbonato y 4 tapones.	11	VAXP-11-PC	INCANDESCENTE	27.14.3793.PC	12.7	1 / 2	111	244	1	4
		12	VAXP-21-PC	INCANDESCENTE	27.14.3794.PC	19.0	3 / 4	106	234	1	4
	With ceiling mount, CVX box, socket, polycarbonate globe and 4 close-up plugs.	13	VALXP-11-PC	FLUORESCENTE	27.14.3795.PC	12.7	1 / 2	130	287	1	4
		14	VALXP-21-PC	FLUORESCENTE	27.14.3796.PC	19.0	3 / 4	126	277	1	4

Especificaciones sujetas a cambio sin previo aviso. Specifications are subject to change without notice.

RAWELT, S.A. de C.V.

 **RAWELT**® INYECTADOS
 Una División del Grupo **REVUELTA** 

Cotización/Quotation Plazo de embarque* / Shipment exw* :

 Pedido No./Purchase order : _____

Our ref.: _____

Fecha/Date: _____ Vendedor/Salesman: _____ No. _____

Facturar a/Invoice to: _____ RFC: _____

Ordenado por/Ordered by: _____ Tel. () _____ Fax () _____

Dirección/Address: _____

C.P./Zip: _____ Lugar/City/Country: _____

Consignar a/Ship to: _____

 Embarcar: Camión x Cobrar Pagado Paquete

Cond. de Pago/Terms: _____

Cond. de Venta/Sale conditions: _____ L.P.: _____

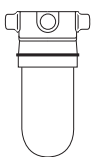
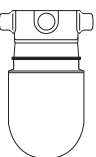
Item	Figura Figure	Descripción Description	Item.	Iluminación Illumination	Código Code	Salida Hub size		Unit. Ctn. Pzas. Pcs.	Ship. Ctn. Pzas. Pcs.	Vaso Color Globe	Cantidad Qty.
						mm	inch				
1		Con soporte de montaje a techo, caja CVX, portalamparas y 4 tapones. With ceiling mount, CVX box, socket and 4 close-up plugs.	31	Incandescente	27.14.3776.PC	12.7	1/2	1	8		
			32	Incandescente	27.14.3777.PC	19.0	3/4	1	8		
			33	Fluorescente	27.14.3778.PC	12.7	1/2	1	8		
			34	Fluorescente	27.14.3779.PC	19.0	3/4	1	8		
2		Con soporte de montaje a techo, caja CVX, portalamparas, vaso y 4 tapones With ceiling mount, CVX box, socket, glass globe and 4 close-up plugs.	35	Incandescente	27.14.3780.PC	12.7	1/2	1	4		
			36	Incandescente	27.14.3499.PC	19.0	3/4	1	4		
			37	Fluorescente	27.14.3781.PC	12.7	1/2	1	4		
			38	Fluorescente	27.14.3782.PC	19.0	3/4	1	4		
3		Con soporte de montaje a techo, caja CVX, portalamparas, vaso policarbonato y 4 tapones With ceiling mount, CVX box, socket, polycarbonate globe and 4 close-up plugs.	11	Incandescente	27.14.3793.PC	12.7	1/2	1	4		
			12	Incandescente	27.14.3794.PC	19.0	3/4	1	4		
			13	Fluorescente	27.14.3795.PC	12.7	1/2	1	4		
			14	Fluorescente	27.14.3796.PC	19.0	3/4	1	4		

 Expediente

 Control

 Embarques

 Almacén

 Producción

Item 3.- Añadir al código el sufijo del color del vaso: V = Verde/Green R = Rojo/Red AM = Ambar/Amber AZ = Azul/Blue
Add to code the suffix of color glass globe.

Item 2.- Solo con vaso claro.
with clear glass globe only.

Si se solicita el item 2 con vaso de color, se entregarán el item 1 y el vaso de color, empacados y codificados cada uno por separado.

If item 2 is required with color glass globe, it will be deliver item 1 and color glass globe, packaged and coded separated.

Cotización/Quotation Plazo de embarque* / Shipment exw* :

 Pedido No./Purchase order :

Our ref.:

Fecha/Date: Vendedor/Salesman: No.

Facturar a/Invoice to: RFC.

Ordenado por/Ordered by: Tel. () Fax ()

Dirección/Address:

..... C.P./Zip. Lugar/City/Country:





Consignar a/Ship to:

 Embarcar: Camión x Cobrar Pagado Paquete

Cond. de Pago/Terms:

Cond. de Venta/Sale conditions: L.P.:

**13.2 - LAMPARA A PRUEBA DE VAPOR. SERIE V 100.
CON RECUBRIMIENTO EXTERIOR DE PVC E INTERIOR DE URETANO PURPURA.
13.2 - V 100 SERIES. VAPORTIGHT FIXTURE.
WITH PVC COATING AND PURPLE URETHANE INNER COATING.**

Item	Figura Figure	Descripción Description	Item.	Iluminación Illumination	Código Code	Salida Hub size		Unit. Ctn. Pzas. Pcs.	Ship. Ctn. Pzas. Pcs.	Vaso Color Globe	Cantidad Qty.
						mm	inch				
1		Con soporte de montaje suspendido y portalamparas.	25	Incandescente	27.14.3772.PC	12.7	1/2	1	8		
		With pendant mount and socket,	26	Incandescente	27.14.3773.PC	19.0	3/4	1	8		
2		Con soporte de montaje suspendido, portalamparas y vaso.	27	Incandescente	27.01.3774.PC	12.7	1/2	1	4		
		With pendant mount, socket and glass globe	28	Incandescente	27.14.3775.PC	19.0	3/4	1	4		
3		Con soporte de montaje suspendido, portalampara, vaso y guarda.	29	Incandescente	27.14.3966.PC	12.7	1 / 2	1	4		
		With pendant mount, socket, glass globe and cast guard.	30	Incandescente	27.14.3967.PC	19.0	3 / 4	1	4		
4		Con soporte de montaje suspendido, portalamparas y vaso policarbonato.	9	Incandescente	27.14.3791.PC	12.7	1/2	1	4		
		With pendant mount, socket, and polycarbonate globe.	10	Incandescente	27.14.3792.PC	19.0	3/4	1	4		

 Expediente
 Control
 Embarques
 Almacén
 Producción

Item 3.- Añadir al código el sufijo del color del vaso: V = Verde/Green R = Rojo/Red AM = Ambar/Amber AZ = Azul/Blue
Add to code the suffix of color glass globe.

Item 2.- Solo con vaso claro.
with clear glass globe only.

Si se solicita el item 2 con vaso de color, se entregarán el item 1 y el vaso de color, empacados y codificados cada uno por separado.

If item 2 is required with color glass globe, it will be deliver item 1 and color glass globe, packaged and coded separated.

Cotización/Quotation Plazo de embarque* / Shipment exw* :

 Pedido No./Purchase order :

Our ref.:

Fecha/Date: Vendedor/Salesman: No.

Facturar a/Invoice to: RFC.

Ordenado por/Ordered by: Tel. () Fax ()

Dirección/Address:





C.P./Zip: Lugar/City/Country:

Consignar a/Ship to:

 Embarcar: Camión x Cobrar Pagado Paquete

Cond. de Pago/Terms:

Cond. de Venta/Sale conditions: L.P.:

Item	Figura Figure	Descripción Description	Item.	Iluminación Illumination	Código Code	Salida Hub size		Unit. Ctn. Pzas. Pcs.	Ship. Ctn. Pzas. Pcs.	Vaso Color Globe	Cantidad Qty.
						mm	inch				
1		Con soporte de montaje a techo y portalamparas.	19	Incandescente	27.14.3768.PC			1	8		
		With ceiling mount and socket	20	Fluorescente	27.14.3769.PC			1	8		
2		Con soporte de montaje a techo, portalamparas y vaso.	21	Incandescente	27.14.3770.PC			1	4		
		With ceiling mount, socket and glass globe	22	Fluorescente	27.14.3771.PC			1	4		
3		Con soporte de montaje a techo, portalampara, vaso y guarda.	23	Incandescente	27.14.3964.PC			1	4		
		With ceiling mount, socket, glass globe and cast guard.	24	Fluorescente	27.14.3965.PC			1	4		
4		Con soporte de montaje a techo, portalamparas y vaso policarbonato.	7	Incandescente	27.14.3789.PC			1	4		
		With ceiling mount, socket and polycarbonate globe.	8	Fluorescente	27.14.3790.PC			1	4		

 Expediente
 Control
 Embarques
 Almacén
 Producción

Item 3.- Añadir al código el sufijo del color del vaso: **V** = Verde/Green **R** = Rojo/Red **AM** = Ambar/Amber **AZ** = Azul/Blue
 Add to code the suffix of color glass globe.

Item 2.- Solo con vaso claro.
 with clear glass globe only.
 Si se solicita el item 2 con vaso de color, se entregarán el item 1 y el vaso de color, empacados y codificados cada uno por separado.
 If item 2 is required with color glass globe, it will be deliver item 1 and color glass globe, packaged and coded separated.

Cotización/Quotation Plazo de embarque* / Shipment exw* :

 Pedido No./Purchase order :

Our ref.:

Fecha/Date: Vendedor/Salesman: No.

Facturar a/Invoice to: RFC.

Ordenado por/Ordered by: Tel. () Fax ()

Dirección/Address:

C.P./Zip. Lugar/City/Country:

Consignar a/Ship to:

 Embarcar: Camión x Cobrar Pagado Paquete

Cond. de Pago/Terms:

Cond. de Venta/Sale conditions: L.P.:

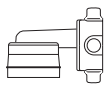
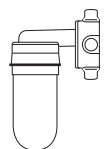
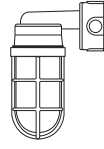
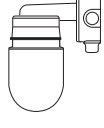
13.2 - LAMPARA A PRUEBA DE VAPOR. SERIE V 100. CON RECUBRIMIENTO EXTERIOR DE PVC E INTERIOR DE URETANO PURPURA. 13.2 - V 100 SERIES. VAPORTIGHT FIXTURE. WITH PVC COATING AND PURPLE URETHANE INNER COATING.											
Item	Figura Figure	Descripción Description	Item.	Iluminación Illumination	Código Code	Salida Hub size		Unit. Ctn. Pzas. Pcs.	Ship. Ctn. Pzas. Pcs.	Vaso Color Globe	Cantidad Qty.
						mm	inch				
1		Con soporte de montaje a pared, caja CVX, portalamparas y 4 tapones. With wall mount, CVX box, socket and 4 close-up plugs.	7	Incandescent	27.14.3761.PC	12.7	1/2	1	4		
			8	Incandescent	27.14.3762.PC	19.0	3/4	1	4		
			9	Fluorescent	27.14.3763.PC	12.7	1/2	1	4		
			10	Fluorescent	27.14.3764.PC	19.0	3/4	1	4		
2		Con soporte de montaje a pared, caja CVX, portalamparas, vaso y 4 tapones. With wall mount, CVX box, socket, glass globe and 4 close-up plugs.	11	Incandescent	27.14.3765.PC	12.7	1/2	1	3		
			12	Incandescent	27.14.3620.PC	19.0	3/4	1	3		
			13	Fluorescent	27.14.3766.PC	12.7	1/2	1	3		
			14	Fluorescent	27.14.3767.PC	19.0	3/4	1	3		
3		Con soporte de montaje a pared, caja CVX, portalampara, vaso, 4 tapones y guarda With wall mount, CVX box, socket, glass globe, 4 close-up plugs and cast guard	15	Incandescent	27.14.3960.PC	12.7	1/2	1	3		
			16	Incandescent	27.14.3961.PC	19.0	3/4	1	3		
			17	Fluorescent	27.14.3962.PC	12.7	1/2	1	3		
			18	Fluorescent	27.14.3963.PC	19.0	3/4	1	3		
4		Con soporte de montaje a pared, caja CVX, portalamparas, vaso policarbonato y 4 tapones. With wall mount, CVX box, socket, polycarbonate globe, and 4 close-up plugs.	3	Incandescent	27.14.3785.PC	12.7	1/2	1	3		
			4	Incandescent	27.14.3786.PC	19.0	3/4	1	3		
			5	Fluorescent	27.14.3787.PC	12.7	1/2	1	3		
			6	Fluorescent	27.14.3788.PC	19.0	3/4	1	3		

 Expediente
 Control
 Embarques
 Almacén
 Producción

 Item 3.- Añadir al código el sufijo del color del vaso: **V** = Verde/Green **R** = Rojo/Red **AM** = Ambar/Amber **AZ** = Azul/Blue
 Add to code the suffix of color glass globe.

 Item 2.- Solo con vaso claro.
 with clear glass globe only.
 Si se solicita el ítem 2 con vaso de color, se entregarán el ítem 1 y el vaso de color, empacados y codificados cada uno por separado.
 If item 2 is required with color glass globe, it will be deliver item 1 and color glass globe, packaged and coded separated.

Cotización/Quotation Plazo de embarque* / Shipment exw* :

Pedido No./Purchase order :

Our ref.:

Fecha/Date: Vendedor/Salesman: No.

Facturar a/Invoice to: RFC.

Ordenado por/Ordered by: Tel. () Fax ()

Dirección/Address:

..... C.P./Zip. Lugar/City/Country:

Consignar a/Ship to:

..... Embarcar: Camión x Cobrar Pagado Paquete

Cond. de Pago/Terms:

Cond. de Venta/Sale conditions: L.P.:

**13.2 - LAMPARA A PRUEBA DE VAPOR. SERIE V 100.
CON RECUBRIMIENTO EXTERIOR DE PVC E INTERIOR DE URETANO PURPURA.**
**13.2 - V 100 SERIES. VAPORTIGHT FIXTURE.
WITH PVC COATING AND PURPLE URETHANE INNER COATING.**

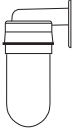
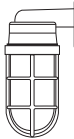
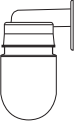
Item	Figura Figure	Descripción Description	Item.	Iluminación Illumination	Código Code	Salida Hub size		Unit. Ctn. Pzas. Pcs.	Ship. Ctn. Pzas. Pcs.	Vaso Color Globe	Cantidad Qty.
						mm	inch				
1		Con soporte de montaje a pared y portalamparas.	1	Incandescente	27.14.3757.PC			1	4		
		With wall mount and socket.	2	Fluorescente	27.14.3758.PC			1	4		
2		Con soporte de montaje a pared, portalamparas y vaso.	3	Incandescente	27.14.3759.PC			1	3		
		With wall mount, socket and glass globe	4	Fluorescente	27.14.3760.PC			1	3		
3		Con soporte de montaje a pared, portalámpara, vaso y guarda	5	Incandescente	27.14.3958.PC			1	3		
		With wall mount, socket, glass globe and cast guard.	6	Fluorescente	27.14.3959.PC			1	3		
4		Con soporte de montaje a pared, portalamparas y vaso policarbonato.	1	Incandescente	27.14.3783.PC			1	3		
		With wall mount, socket, and polycarbonate globe.	2	Fluorescente	27.14.3784.PC			1	3		

Item 3.- Añadir al código el sufijo del color del vaso: **V** = Verde/Green **R** = Rojo/Red **AM** = Ambar/Amber **AZ** = Azul/Blue
Add to code the suffix of color glass globe.

Item 2.- Solo con vaso claro.
with clear glass globe only.

Si se solicita el item 2 con vaso de color, se entregarán el item 1 y el vaso de color, empacados y codificados cada uno por separado.

If item 2 is required with color glass globe, it will be deliver item 1 and color glass globe, packaged and coded separated.

Expediente
 Control
 Embarques
 Almacén
 Producción

Lámparas a Prueba de Vapor LED

Cerradas y Selladas RETROFIT

INYECTADOS

AWELT®

LED Vaportight Lighting Fixtures

Enclosed and gasketed RETROFIT

Serie V 100 LED-RT

V 100 LED-RT Series

Sección 13.3



**NUEVAS
LUMINARIAS
LED**

**Fabricación e Integración 100% Nacional
HECHO EN MÉXICO**

Manufacturing and Integration 100% National.
Made in Mexico

- La serie completa de la lámpara a prueba de vapor LED RAWELT RETROFIT es para uso industrial, hermética a prueba de vapores no-explosivos, polvos no combustibles, humos corrosivos, agua y humedad para protección del portalámparas, lámpara y cableado.
- De diseño moderno para uso rudo, puede ser utilizada en interiores y exteriores de plantas industriales, túneles, puentes, áreas de seguridad, cámaras de refrigeración, plantas tratadoras de aguas residuales y de desechos, áreas de procesamiento de alimentos, etc.
- **Cumple con:**
 - **UL 1598 C**
 - **CSA C22.2 No. 250**
 - **UL 8750 LED**
- **Material:**
 - Aluminio inyectado a presión.
 - Vaso de cristal resistente al choque térmico y vaso de policarbonato resistente a rayos ultravioleta.
 - Tornillos de acero inoxidable.
 - Empaque: Silicón.
- Acabados: Pintura electrostática epóxica/poliéster polimerizada.
- Se surten con vaso de cristal claro resistente a choque térmico
- Temperatura de trabajo de -22°C (-8°F) hasta 230°C (450°F) sin choque térmico.
- Para ordenar el vaso de color, añadir al código el siguiente sufijo: **R** = rojo, **V** = verde, **AZ** = azul, **AM** = ambar.
- Se recomienda con empaques de silicón (para uso NEMA 4,4X), vaso resistente al calor y teflón en tapones.
- Para uso en áreas húmedas y mojadas cuando se tenga la base hacia abajo con vaso resistente al calor.
- Las lámparas a prueba de vapor no son para uso en áreas peligrosas.
- No para uso residencial si el cable es mayor de 90°C.
- Mantenimiento mínimo ó nulo.
- Encendido instantáneo.
- Operación a temperaturas bajas.
- Bajas temperaturas superficiales.
- El sistema de LED 9 W, 1000 lumenes, puede ahorrar hasta un 90% de costos de energía.
- 50 mil horas vida pueden proporcionar más de 10 años de iluminación sin necesidad de mantenimiento.
- No contiene mercurio ni productos químicos peligrosos.

- The complete RETROFIT LED series of vaportight lighting fixtures RAWELT, are for industrial use, to protect from non-explosive vapors, non combustible dusts, corrosive fumes, water and humidity for protection of lamp socket and wiring.
- Modern and heavy duty design, it can be used in interior or exterior of industrial plants, tunnels, bridges, security areas, freezers, water and waste processing plants, food processing areas, etc.
- **Compliances:**
 - **UL 1598 C**
 - **CSA C22.2 No. 250**
 - **UL 8750 LED**
- **Material:**
 - Diecast aluminum.
 - Thermal shock resistant glass globe and polycarbonate glass globe UV resistant.
 - Stainless steel screws.
 - Gasket: Silicone.
- Finish: Electrostatic powder epoxy/poliester coating.
- Shipped with clear glass globe thermal shock resistant.
- Working temperature from -22°C (-8°F) up to 230°C (450°F) without thermal shock.
- To order a colored glass globe, add the following suffix to code number: **R** = red, **V** = green, **AZ** = blue, **AM** = amber.
- Recommended silicon gasket for use NEMA 4,4X with heat resistant glass globe and PTFE tape in plugs.
- Suitable for wet and damp locations when downlight only with heat resistant glass globe
- Vaportight fixtures are not for use in hazardous locations.
- Not for use in dwellings when supply wire exceed 90°C.
- Minimal maintenance,
- Instant ignition.
- Operation at low temperatures.
- Low surface temperatures.
- 9 watts, 1000 lumens system can save up 90% in energy costs.
- 50,000 hours of life can provide more than 10 years of lighting without maintenance.
- Contains no mercury.

www.rawelt.com.mx
VENTAS: 01 800 7117 200 (PARA MÉXICO)

RAWELT, S.A. de C.V.
Torreón, Coah., México
Tel.: (871) 747 4747
E-mail: torreon@rawelt.com.mx

INYECTADOS
RAWELT®
Una División del Grupo REVUELTA 

**13.3 - LAMPARA A PRUEBA DE VAPOR. SERIE V 100 RT LED RETROFIT.
A PRUEBA DE INTEMPERIE. CERRADAS Y SELLADAS.**

Hoja: 1 / 8
Page:

FICHA TECNICA / TECHNICAL DATA

**13.3 - V 100 RT LED SERIES RETROFIT. VAPORTIGHT FIXTURE. WEATHERPROOF.
ENCLOSED AND GASKETED.**

007 - RW - 356

La familia V 100 LED Retrofit está disponible en temperatura de color: Blanco Frio, que proporciona una iluminación uniforme, y están diseñadas para uso industrial. Hermética a prueba de vapores no explosivos, polvos no combustible, humos corrosivos, agua y humedad para protección de portalámparas, lámpara y cableado. Utilizando LED 9 watts con 1000 lumenes de potencia podemos igualar la iluminación de hasta más de 100 W de luz incandescente.

The V 100 LED Retrofit lighting fixtures are available in cool white temperature, having uniform illumination, and are designed for interior or exterior use. Using a 9 watts, 1000 lumens LED arrangements can overcome 100 watts incandescent light.

- La serie completa de la lampara a prueba de vapor **RAWELT LED Retrofit** es para uso industrial, hermética a prueba de vapores no-explosivos, polvos no combustibles, humos corrosivos, agua y humedad.
- De diseño moderno para uso rudo, puede ser utilizada en interiores y exteriores de plantas industriales, túneles, puentes, áreas de seguridad, cámaras de refrigeración, plantas tratadoras de aguas residuales y de desechos, áreas de procesamiento de alimentos, etc.
- Para uso en áreas húmedas ó mojadas cuando se tenga la luminaria hacia abajo con vaso resistente al choque termico.
- Material:
 - Aluminio inyectado a presión.
 - Vaso de cristal resistente al calor.
 - Tornillos de acero inoxidable.
 - Empaque: Silicón.
- Acabados: Pintura electrostática epóxica/poliéster polimerizada.
- Se surten con vaso de cristal claro resistente a choque termico.
- Para ordenar el vaso de color, añadir al código el siguiente sufijo:
R = rojo, **V** = verde, **AZ** = azul, **AM** = ámbar.
- Mantenimiento mínimo o nulo.
- Encendido instantáneo
- Operación a temperaturas bajas.
- Bajas temperaturas superficiales.
- El sistema de LED 9 W, 1000 lumenes, puede ahorrar hasta un 90% de costos de energía.
- 50 mil horas vida pueden proporcionar más de 10 años de iluminación sin necesidad de mantenimiento.
- No contiene mercurio ni productos químicos peligrosos.
- Temperaturas de operación: -20 °C a 50 °C.
- Temperatura de trabajo del cristal -22 °C hasta +230 °C sin choque térmico.
- Se recomienda con empaques de silicón. Para uso NEMA 4,4X y silicón en tapones.
- No para uso residencial. Si el cable de alimentación es mayor de 90 °C.
- Las lámparas a prueba de vapor no son para uso en áreas peligrosas.

Cumple con:
UL 1598C
CSA C22.2 No. 250
UL 8750 LED

- The complete series of vaportight lighting fixtures **RAWELT LED Retrofit**, is for industrial use to protect from non-explosive vapors, non- combustible dusts, corrosive fumes, water and humidity.
- Modern and heavy duty design, it can be used in the interior or exterior of industrial plants, tunnels, bridges, security areas, freezers, water and waste processing plants, food processing areas, etc.
- Suitable for wet and damp locations for downlight only with clear glass globe thermal shock resistant.
- Material:
 - Diecast aluminum.
 - Heat resistant glass globe.
 - Stainless steel screws.
 - Gasket: Silicone.
- Finish: Electrostatic powder epoxy/poliester coating.
- Shipped with clear glass globe thermal shock resistant.
- To order a colored glass globe, add the following suffix to the code number: **R** = red, **V** = green, **AZ** = blue, **AM** = amber.
- Minimal maintenance.
- Instant ignition.
- Operation at low temperatures.
- Low surface temperatures.
- 9 watts, 1000 lumens system can save up to 90% in energy costs.
- 50,000 hours of life can provide more than 10 years of lighting without maintenance.
- Contains no mercury.
- Operation temperatures: -20 °C up to 50 °C.
- Glass globe working temperature -22°C up to +230°C without thermal shock.
- Recommended silicon gasket for NEMA 4,4X and silicon sealing in compound plugs.
- Not for use in dwellings. When supply wire exceed 90°C.
- Vaportight fixtures are not for use in hazardous locations.

Compliances:
UL 1598C
CSA C22.2 No. 250
UL 8750 LED

USAR No. DE CODIGO PARA HACER PEDIDOS. TO ORDER USE CODE NUMBER.

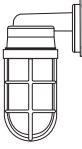
Figura Figure	Descripción Description	Item	Catálogo Catalog	Código Code	Salida Hub size		Peso x 100 pzas. Weight x 100 pcs.		Unit Ctn. Pzas. Pcs.	Ship Ctn. Pzas. Pcs.
					mm	inch	kg	lb		
	Con soporte de montaje a pared, vaso de cristal y guarda. With wall mount, glass globe and cast guard.	1	VALPCG-01-LED RT	27.52.4115			126	277	1	3
	Con soporte de montaje a pared, tapa para caja rectangular, vaso de cristal y guarda. With wall mount, weatherproof single gang cover, glass globe and cast guard.	2	VALPRCG-01-LED RT	27.52.4116			126	277	1	3

Especificaciones sujetas a cambio sin previo aviso. Specifications are subject to change without notice.

RAWELT, S.A. de C.V.

RAWELT® INYECTADOS
Una División del Grupo **REVUELTA**

**13.3 - LÁMPARA A PRUEBA DE VAPOR. SERIE V 100 RT LED RETROFIT.
A PRUEBA DE INTEMPERIE. CERRADAS Y SELLADAS.**

Hoja: 2 / 8
Page:

**13.3 - V 100 RT LED RETROFIT SERIES. VAPORTIGHT FIXTURE. WEATHERPROOF.
ENCLOSED AND GASKETED.**

FICHA TECNICA / TECHNICAL DATA

007 - RW - 356

USAR No. DE CODIGO PARA HACER PEDIDOS. TO ORDER USE CODE NUMBER.

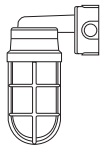
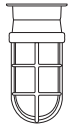
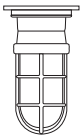
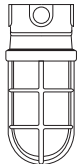
Figura Figure	Descripción Description	Item	Catálogo Catalog	Código Code	Salida Hub size		Peso x 100 pzas. Weight x 100 pcs.		Unit Ctn. Pzas. Pcs.	Ship Ctn. Pzas. Pcs.
					mm	inch	kg	lb		
	Con soporte de montaje a pared, caja CVX, vaso de cristal, guarda y 4 tapones.	3	VALPXCG-11-LED RT	27.52.4117	12.7	1 / 2	147	323	1	3
	With wall mount, CVX box, glass globe, cast guard and 4 close-up plugs.	4	VALPXCG-21-LED RT	27.52.4118	19.0	3 / 4	148	317	1	3
	Con soporte de montaje a techo, vaso de cristal y guarda.	5	VALTCG-01-LED RT	27.52.4119			119	262	1	4
	Con soporte de montaje a techo, tapa para caja rectangular, portalampara, vaso de cristal y guarda.	6	VALTRCG-01-LED RT	27.52.4120			119	262	1	4
	Con soporte de montaje a techo, caja CVX, portalampara, vaso de cristal, guarda y 4 tapones.	7	VALXCG-11-LED RT	27.52.4121	12.7	1 / 2	127	281	1	4
	With ceiling mount, CVX box, socket, glass globe, cast guard and 4 close-up plugs.	8	VALXCG-21-LED RT	27.52.4122	19.0	3 / 4	124	274	1	4

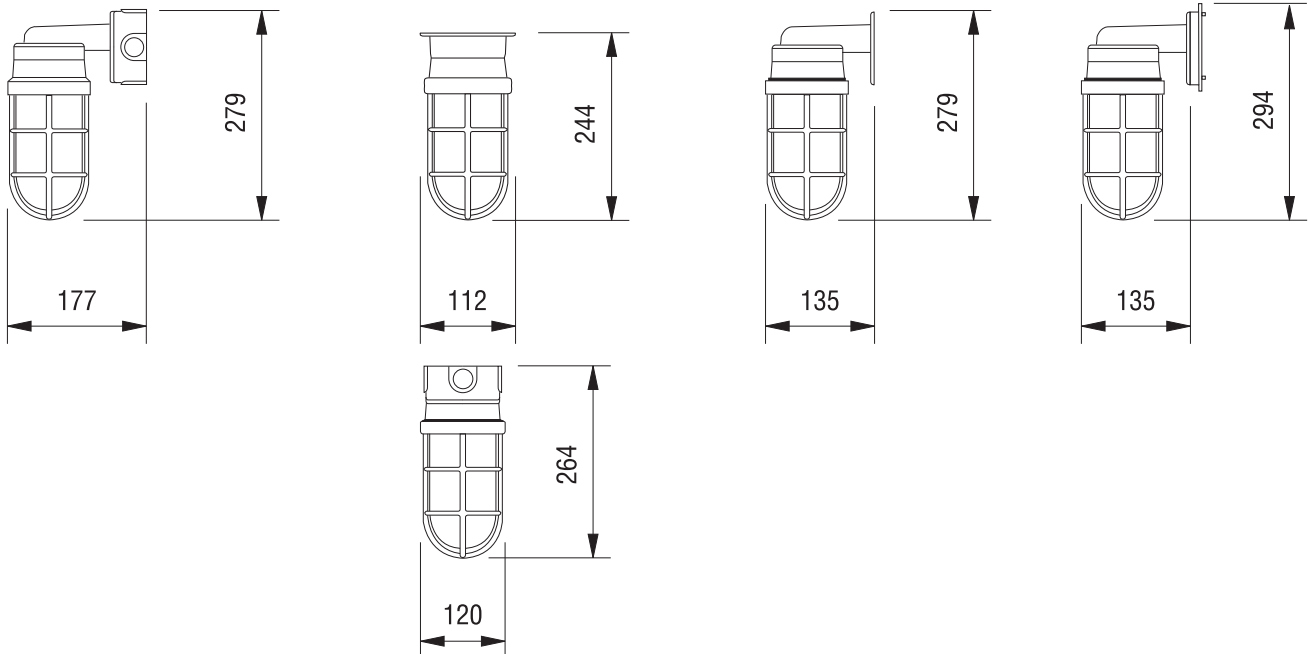

Especificaciones sujetas a cambio sin previo aviso. Specifications are subject to change without notice.

RAWELT, S.A. de C.V.

RAWELT® INYECTADOS
Una División del Grupo **REVUELTA**

13.3 - LÁMPARA A PRUEBA DE VAPOR. SERIE V 100 RT LED RETROFIT. A PRUEBA DE INTEMPERIE. CERRADAS Y SELLADAS.

13.3 - V 100 RT LED RETROFIT SERIES. VAPORTIGHT FIXTURE. WEATHERPROOF. ENCLOSED AND GASKETED.

La familia V 100 LED Retrofit está disponible en temperatura de color: Blanco Frio, que proporciona una iluminación uniforme, y están diseñadas para uso industrial. Hermética a prueba de vapores no explosivos, polvos no combustible, humos corrosivos, agua y humedad para protección de portalámparas, lámpara y cableado. Utilizando LED 9 watts con 1000 lúmenes de potencia podemos igualar la iluminación de hasta más de 100 W de luz incandescente.

Aplicaciones:

- Plantas procesadoras de alimentos, lecherías, panaderías, cervecerías y luces de emergencia, etc.
- Se recomienda para evitar la contaminación de productos alimenticios por partículas del vaso de cristal roto.
- El vaso de cristal de las lámparas a prueba de vapor puede ser remplazado fácilmente por el vaso inastillable de policarbonato.
- No requiere guarda.

Material:

- Aluminio inyectado a presión.
- Vaso de Policarbonato resistente a los rayos ultravioleta.
- Tornillos de acero inoxidable.
- Empaque: Silicón.
- Se recomienda con empaques de silicón. Para uso NEMA 4,4X y silicón en tapones.
- No para uso residencial, si el cable de alimentación es mayor de 90°C.
- Para usarse en áreas mojadas y húmedas cuando se tenga la luminaria hacia abajo.

Características.

- Mantenimiento mínimo o nulo.
- Encendido instantáneo
- Operación a temperaturas bajas.
- Bajas temperaturas superficiales.
- El sistema de LED 9 W, 1000 lúmenes, puede ahorrar hasta un 90% de costos de energía.
- 50 mil horas vida pueden proporcionar más de 10 años de iluminación sin necesidad de mantenimiento.
- No contiene mercurio ni productos químicos peligrosos.
- Temperaturas de operación: -20 °C a 50 °C.

Vaso de policarbonato

- Transparente como el cristal. Alta transmisión lumínica.
- Alta resistencia al calor.
- Clasificación de flamabilidad superior a UL 94 V-0/1.2 mm ó UL 94-5VA/3.0 mm 2600F1, 94HB, F1
- Alta resistencia física contra impacto, rayado o abrasión.
- Estabilidad y exactitud dimensional.
- Resistencia dieléctrica 32-35 kv/mm (1 mm de espesor de pared).
- Conserva sus propiedades físicas y químicas en un rango de temperatura Entre -40°C hasta 120°C.

USAR No. DE CODIGO PARA HACER PEDIDOS. TO ORDER USE CODE NUMBER.

The V 100 LED Retrofit lighting fixtures are available in cool white temperature, having uniform illumination, and are designed for interior or exterior use. Using a 9 watts, 1000 lumens LED arrangements can overcome 100 watts incandescent light.

Applications:

- Food processing plants, canneries, dairies, breweries bakeries and emergency lights.
- Is recommended to avoid food contamination for particles from broken glasses.
- It could be replaced easily for the very high notched. impact strength polycarbonate globe.
- Do not require guard.

Material:

- Diecast aluminum.
- Polycarbonate glass globe resistant to UV.
- Stainless steel screws.
- Gasket: Silicone.
- Not for use in dwellings, when supply wire exceed 90 °C.
- Suitable for wet and damp locations when downlight only.
- Recommended silicon gasket for NEMA 4,4X and silicone sealing compound in plugs.

Compliances:

UL 1598C
CSA C22.2 No. 250
UL 8750 LED

Characteristics.

- Minimal maintenance.
- Instant ignition.
- Operation at low temperatures.
- Low surface temperatures.
- 9 watts, 1000 lumens system can save up to 90% in energy costs.
- 50,000 hours of life can provide more than 10 years of lighting without maintenance.
- Contains no mercury and hazardous chemical products.
- Operation temperatures: -20 °C up to 50 °C.

Polycarbonate globe

- Clear and transparent, like glass.
- High heat resistance.
- Flamability classification up to UL 94 V-0/1.2 mm or UL 94-5VA/3.0 mm 2600F1, 94HB, F1
- High physical toughness against impacts and scratching.
- Dimensional accuracy and stability.
- Dielectric strength 32-35 kv/mm (1 mm wall thickness).
- Keeps its physical and chemical properties in a range of -40 °C up to 120 °C.

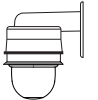
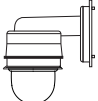
Figura Figure	Descripción Description	Item	Catalogo Catalog	Código Code	Salida Hub size		Peso x 100 pzas. Weight x 100 pcs.		Unit Ctn. Pzas. Pcs.	Ship Ctn. Pzas. Pcs.
					mm	inch	kg	lb		
	Con soporte de montaje a pared y vaso de policarbonato. With wall mount and polycarbonate globe.	1	VALPP-01-LED RT	27.52.4124			85	187	1	3
	Con soporte de montaje a pared, tapa para caja rectangular y vaso de policarbonato. With wall mount, weatherproof single gang cover and polycarbonate globe.	2	VALPRP-01-LED RT	27.52.4125			85	187	1	3

Especificaciones sujetas a cambio sin previo aviso. Specifications are subject to change without notice.





**13.3 - LAMPARA A PRUEBA DE VAPOR. SERIE V 100 RT LED RETROFIT.
A PRUEBA DE INTEMPERIE. CERRADAS Y SELLADAS.**

Hoja: 4 / 8
Page:

**13.3 - V 100 RT LED RETROFIT SERIES. VAPORTIGHT FIXTURE. WEATHERPROOF.
ENCLOSED AND GASKETED.**

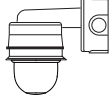
**FICHA TECNICA / TECHNICAL DATA
007 - RW - 356**

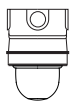
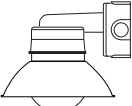
USAR No. DE CODIGO PARA HACER PEDIDOS. TO ORDER USE CODE NUMBER.

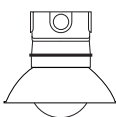
Figura Figure	Descripción Description	Item	Catálogo Catalog	Código Code	Salida Hub size		Peso x 100 pzas. Weight x 100 pcs.		Unit Ctn. Pzas. Pcs.	Ship Ctn. Pzas. Pcs.
					mm	inch	kg	lb		
	Con soporte de montaje a pared, caja CVX, vaso policarbonato y 4 tapones. With wall mount, CVX box, polycarbonate globe and 4 close-up plugs.	3	VALPXP-11-LED RT	27.52.4126	12.7	1 / 2	106	233	1	3
		4	VALPXP-21-LED RT	27.52.4127	19.0	3 / 4	103	227	1	3
	Con soporte de montaje a techo y vaso policarbonato. With ceiling mount and polycarbonate globe.	5	VALTP-01-LED RT	27.52.4128			78	172	1	4
	Con soporte de montaje a techo, tapa para caja rectangular y vaso policarbonato. With ceiling mount, weatherproof single gang cover and polycarbonate globe.	6	VALTRP-01-LED RT	27.52.4129			78	172	1	4
	Con soporte de montaje a techo, caja CVX, vaso policarbonato y 4 tapones. With ceiling mount, CVX box, polycarbonate globe and 4 close-up plugs.	7	VALXP-11-LED RT	27.52.4130	12.7	1 / 2	87	191		4
		8	VALXP-21-LED RT	27.52.4131	19.0	3 / 4	84	185		4
	Con soporte de montaje a pared, caja CVX, vaso policarbonato, pantalla blanca de policarbonato y 4 tapones. With wall mount, CVX box, polycarbonate globe, white polycarbonate reflector and 4 close-up plugs.	9	VALPXPP-11-LED RT	27.52.4372	12.7	1 / 2	106	233	1	
		10	VALPXPP-21-LED RT	27.52.4373	19.0	3 / 4	103	227	1	
	Con soporte de montaje a techo, vaso policarbonato y pantalla blanca de policarbonato. With ceiling mount, white polycarbonate reflector and polycarbonate globe.	11	VALTPP-01-LED RT	27.52.4374			78	172	1	
	Con soporte de montaje a techo, tapa para caja rectangular, vaso policarbonato y pantalla blanca de policarbonato. With ceiling mount, weatherproof single gang cover, polycarbonate globe and white polycarbonate reflector.	12	VALTRPP-01-LED RT	27.52.4375			78	172	1	
	Con soporte de montaje a techo, caja CVX, vaso policarbonato, pantalla blanca de policarbonato y 4 tapones. With ceiling mount, CVX box, polycarbonate globe, white polycarbonate reflector and 4 close-up plugs.	13	VALXPP-11-LED RT	27.52.4376	12.7	1 / 2	87	191	1	
		14	VALXPP-21-LED RT	27.52.4377	19.0	3 / 4	84	185	1	

Especificaciones sujetas a cambio sin previo aviso. Specifications are subject to change without notice.

RAWELT, S.A. de C.V.

RAWELT® INYECTADOS
Una División del Grupo REVUELTA

**13.3 - LÁMPARA A PRUEBA DE VA POR. SERIE V 100 RT LED RETROFIT.
A PRUEBA DE INTEMPERIE. CERRADAS Y SELLADAS.**

Hoja: 5 / 8
Page:

**13.3 - V 100 RT LED RETROFIT SERIES. VAPORTIGHT FIXTURE. WEATHERPROOF.
ENCLOSED AND GASKETED.**

FICHA TECNICA / TECHNICAL DATA

007 - RW - 356

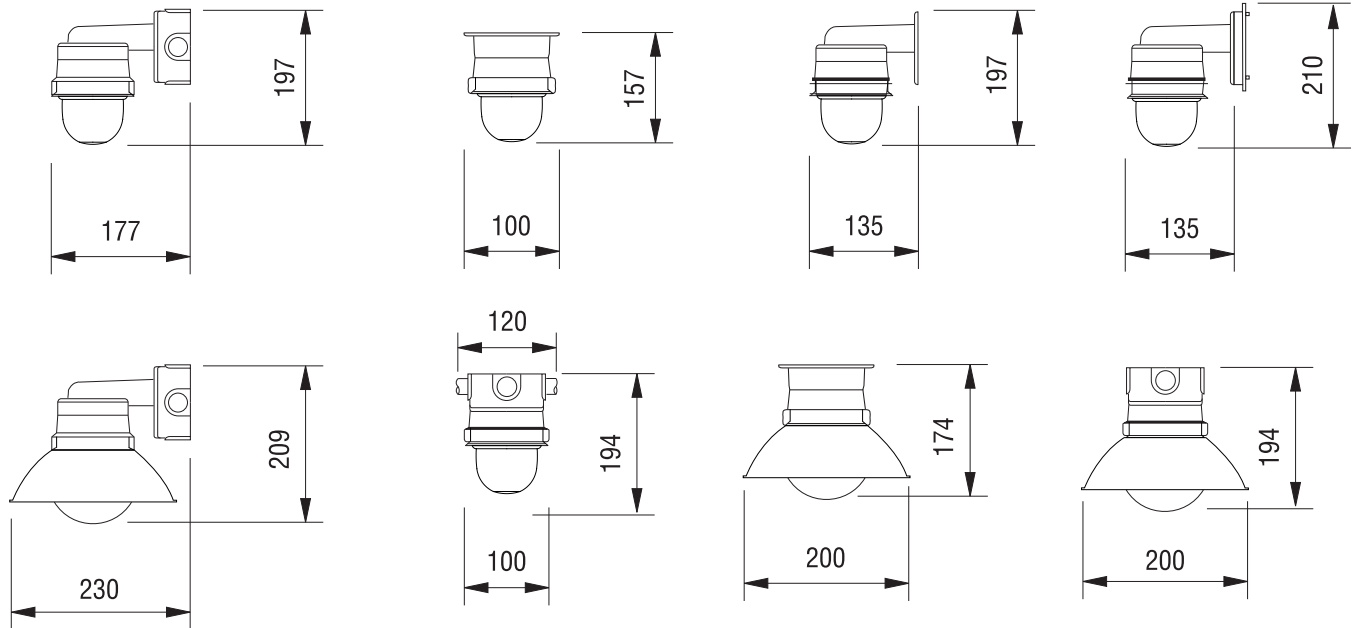

Sistema Electrónico / Electronic system:

LED

LED de potencia.
Blanco Frio (5600 °K) CRI 70.

LED

High brightness LED.
Cool White (5600 °K) CRI 70.

DRIVER

Balastro electrónico de corriente continua
110 / 240 VCA, 50/60 Hz.
Factor de potencia: FP > 0.95
Distorsión armónica total: THD < 20%
Fusible interno

DRIVER

Constant current regulated power supply
110 / 240 VCA, 50/60 Hz.
Power factor: > 0.95
Low harmonic distortion: THD < 20%
Internal fuse

Especificaciones eléctricas / Electrical ratings:

	V 100 LED Retrofit
Voltaje / Voltage	110/240 VAC, 50/60 Hz.
Potencia / Watts	9 W
Corriente / Input current	0.08 / 0.16 A
Factor de potencia / Power factor	>0.4
Lúmenes nominales / Maintained lumens	1000 lm
Eficacia / Efficacy	110 lm / W
Temperaturas de color / Color Temperatures	5600 °K

Especificaciones sujetas a cambio sin previo aviso. Specifications are subject to change without notice.

RAWELT, S.A. de C.V.

RAWELT® INYECTADOS
Una División del Grupo REVUELTA

22 - X - 2015

**13.3 - LAMPARA A PRUEBA DE VAPOR. SERIE V 100 RT LED RETROFIT.
A PRUEBA DE INTEMPERIE. CERRADAS Y SELLADAS.**

Hoja: 6 / 8
Page:

**13.3 - V 100 RT LED RETROFIT SERIES. VAPORTIGHT FIXTURE. WEATHERPROOF.
ENCLOSED AND GASKETED.**

**FICHA TECNICA / TECHNICAL DATA
007-RW-356**

LUMINAIRE PHOTOMETRIC TEST REPORT

Test:U:127.1V I:0.1321A P:9.662W PF:0.5751 Lamp Flux:876.33lx1 lm

NAME: Lampara a prueba de vapor (retrofit)	TYPE:Industrial	WEIGHT:0.776 Kg
SPEC.:127V 10W 50-60Hz	DIM.: 95x170 (mm)	SERIAL No.:
MFR.: Rawelt	SUR.:-	PROTECTION ANGLE:

DATA OF LAMP		PHOTOMETRIC DATA			
MODEL	VALXP-11-LED-eT	Imax (cd)	304.2	S/MH (C0/180)	1.37
NOMINAL POWER(W)	10	LOR(%)	100.0	S/MH (C90/270)	1.43
RATED VOLTAGE(V)	127	TOTAL FLUX(lm)	876.33	η UP, DN (C0-180)	0.0, 49.0
NOMINAL FLUX(lm)	876.331	CIE CLASS	DIRECT	η UP, DN (C180-360)	0.0, 51.0
LAMPS INSIDE	1	η up (%)	0.0	CIBSE SHR NOM	1.50
TEST VOLTAGE (V)	127.1	η down (%)	100.0	CIBSE SHR MAX	1.50

LUMINOUS INTENSITY DISTRIBUTION DIAGRAM

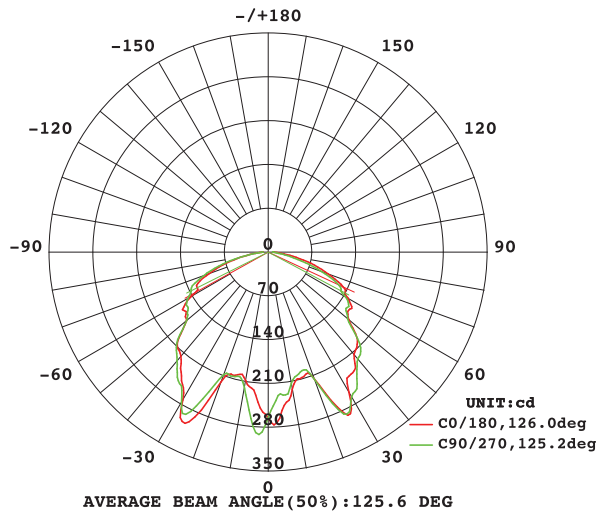

C0 PLANE ISOLUX DIAGRAM (UNIT:lx)

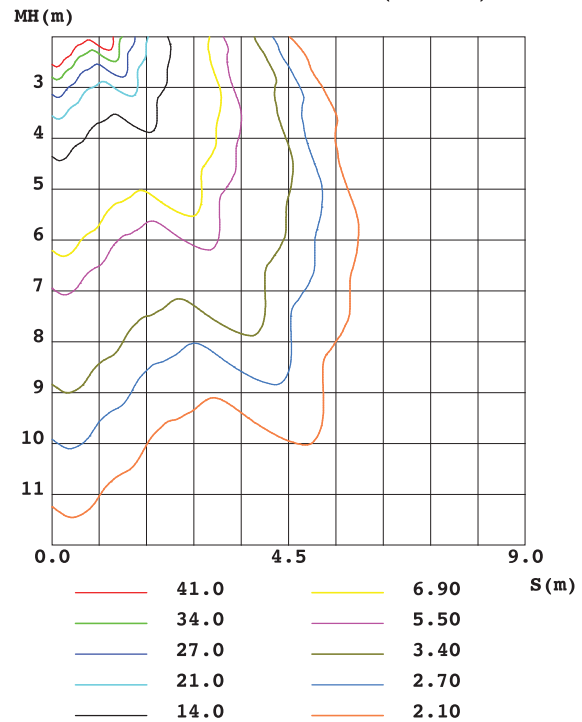

C Range: 0 - 360DEG
 C Interval: 10.0DEG
 Test Speed: HIGH
 Temperature: 25.0DEG
 Operators: Everardo Torres
 Test Date: 2015-06-24

γ Range: 0 - 90DEG
 γ Interval: 1.0DEG
 Test System: EVERFINE GO-2000A_V1 SYSTEM V2.0.279
 Humidity: 65.0%
 Test Distance: 6.960m [K=1.0000]
 Remarks:

Especificaciones sujetas a cambio sin previo aviso. Specifications are subject to change without notice.

RAWELT, S.A. de C.V.

RAWELT® INYECTADOS
 Una División del Grupo REVUELTA

22 - X - 2015

**13.3 - LÁMPARA A PRUEBA DE VA POR. SERIE V 100 RT LED RETROFIT.
A PRUEBA DE INTEMPERIE. CERRADAS Y SELLADAS.**

Hoja: 7 / 8
Page:

**13.3 - V 100 RT LED RETROFIT SERIES. VAPORTIGHT FIXTURE. WEATHERPROOF.
ENCLOSED AND GASKETED.**

FICHA TECNICA / TECHNICAL DATA

007-RW-356

ISOLUX DIAGRAM

Test:U:127.1V I:0.1321A P:9.662W PF:0.5751 Lamp Flux:876.331x1 lm

NAME: Lampara a prueba de vapor (retrofit)

TYPE:Industrial

WEIGHT:0.776 Kg

SPEC.:127V 10W 50-60Hz

DIM.: 95x170 (mm)

SERIAL No.:

MFR.: Rawelt

SUR.:-

PROTECTION ANGLE:

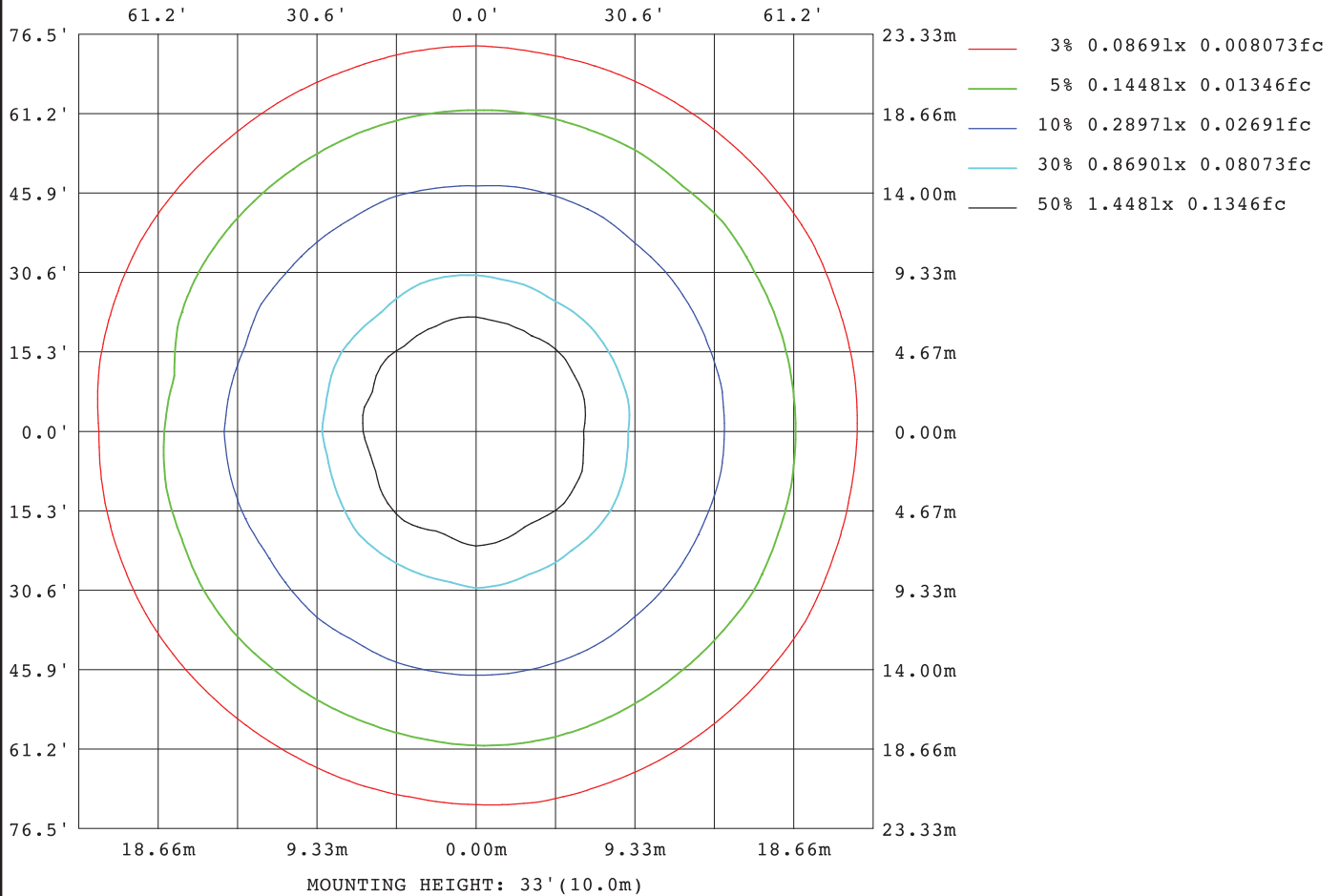

C Range: 0 - 360DEG

C Interval: 10.0DEG

Test Speed HIGH

Temperature :25.0DEG

Operators:Everardo Torres

Test Date:2 15-06-24

γ Range: 0 - 90DEG

γ Interval: 1.0DEG

Test System:EVERFINE GO-2000A_V1 SYSTEM V2.0.279

Humidity:65.0%

Test Distance:6.960m [K=1.0000]

Remarks:

Especificaciones sujetas a cambio sin previo aviso. Specifications are subject to change without notice.

RAWELT, S.A. de C.V.

RAWELT® INYECTADOS
Una División del Grupo REVUELTA

22 - X - 2015

Planar Illuminance Curve

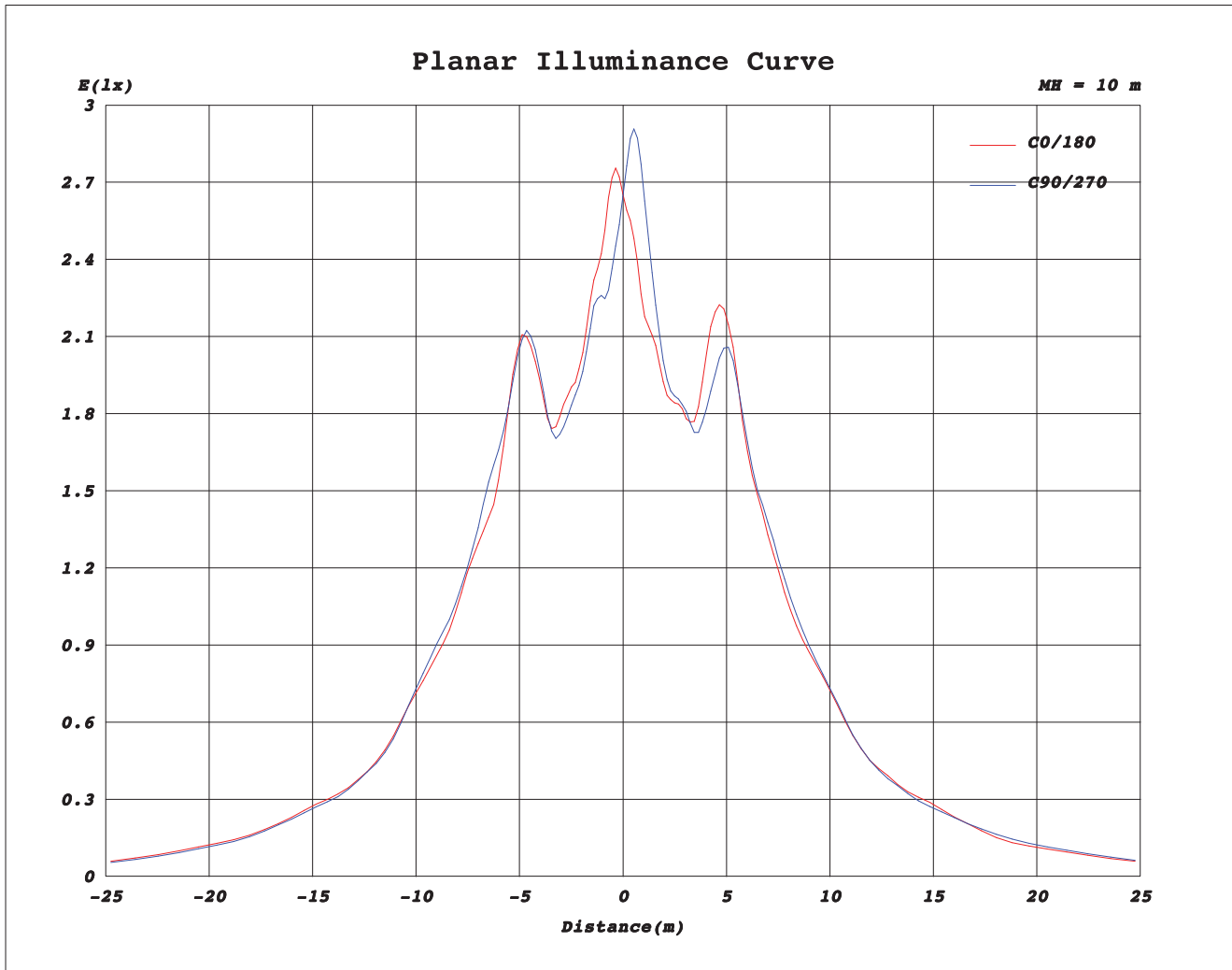

C Range: 0 - 360DEG
C Interval: 10.0DEG
Test Speed: HIGH
Temperature: 25.0DEG
Operators: Everardo Torres
Test Date: 2015-06-24

γ Range: 0 - 90DEG
 γ Interval: 1.0DEG
Test System: EVERFINE GO-2000A_V1 SYSTEM V2.0.279
Humidity: 65.0%
Test Distance: 6.960m [K=1.0000]
Remarks:

Especificaciones sujetas a cambio sin previo aviso. Specifications are subject to change without notice.

Cotización/Quotation Plazo de embarque* / Shipment exw*

Pedido No./Purchase order :

Our ref.:

Fecha/Date: Vendedor/Salesman: No.

Facturar a/Invoice to: RFC.

Ordenado por/Ordered by: Tel. () Fax ()

Dirección/Address:

C.P./Zip: Lugar/City/Country:

Consignar a/Ship to:

Embarcar: Camión x Cobrar Pagado Paquete

Cond. de Pago/Terms:

Cond. de Venta/Sale conditions: L.P.:

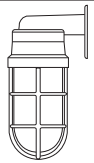
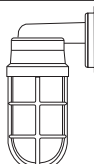
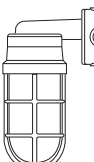
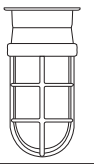
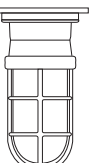
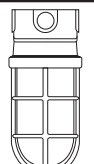
13.3 - LAMPARA A PRUEBA DE VAPOR. SERIE V 100 RT LED RETROFIT. V 100 RT LED RETROFIT SERIES. VAPORTIGHT FIXTURE.										
Figura Figure	Descripción Description	Item.	Código Code	Salida Hub size		Unit. Ctn. Pzas. Pcs.	Ship. Ctn. Pzas. Pcs.	Vaso Color Globe	Cantidad Qty.	
				mm	inch					
	Con soporte de montaje a pared, vaso de cristal y guarda. With wall mount, glass globe and cast guard	1	27.52.4115			1	3			
	Con soporte de montaje a pared, tapa para caja rectangular, vaso de cristal y guarda. With wall mount, weatherproof single gang cover, glass globe and cast guard	2	27.52.4116			1	3			
	Con soporte de montaje a pared, caja CVX, vaso de cristal, guarda y 4 tapones. With wall mount, CVX box, glass globe, cast guard and 4 close-up plugs.	3	27.52.4117	12.7	1/2	1	3			
		4	27.52.4118	19.0	3/4	1	3			
	Con soporte de montaje a techo, vaso de cristal y guarda. With ceiling mount, glass globe and cast guard.	5	27.52.4119			1	4			
	Con soporte de montaje a techo, tapa para caja rectangular, vaso de cristal y guarda. With ceiling mount, weatherproof single gang cover, glass globe and cast guard.	6	27.52.4120			1	4			
	Con soporte de montaje a techo, caja CVX, vaso de cristal, guarda y 4 tapones With ceiling mount, CVX box, glass globe, cast guard and 4 close-up plugs.	7	27.52.4121	12.7	1/2	1	4			
		8	27.52.4122	19.0	3/4	1	4			

Expediente
 Control
 Embarques
 Almacén
 Producción

Cotización/Quotation Plazo de embarque* / Shipment exw*

Pedido No./Purchase order :

Our ref.:

Fecha/Date: Vendedor/Salesman: No.

Facturar a/Invoice to: RFC.

Ordenado por/Ordered by: Tel. () Fax ()

Dirección/Address:



C.P./Zip. Lugar/City/Country:

Consignar a/Ship to:

Embarcar: Camión x Cobrar Pagado Paquete

Cond. de Pago/Terms:

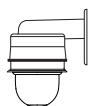
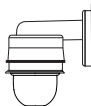
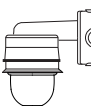
Cond. de Venta/Sale conditions: L.P.:

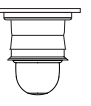
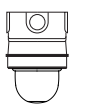
13.3 - LAMPARA A PRUEBA DE VAPOR. SERIE V 100 RT LED RETROFIT. V 100 RT LED RETROFIT SERIES. VAPORTIGHT FIXTURE.										
Figura Figure	Descripción Description	Item.	Código Code	Salida Hub size		Unit. Ctn. Pzas. Pcs.	Ship. Ctn. Pzas. Pcs.	Vaso Color Globe	Cantidad Qty.	
				mm	inch					
	Con soporte de montaje a pared y vaso de policarbonato. With wall mount and polycarbonate globe.	1	27.52.4124			1	3			
	Con soporte de montaje a pared, tapa para caja rectangular y vaso de policarbonato. With wall mount, weatherproof single gang cover and polycarbonate globe.	2	27.52.4125			1	3			
	Con soporte de montaje a pared, caja CVX, vaso de policarbonato y 4 tapones. With wall mount, CVX box, polycarbonate globe and 4 close-up plugs.	3	27.52.4126	12.7	1/2	1	3			
		4	27.52.4127	19.0	3/4	1	3			
	Con soporte de montaje a techo y vaso de policarbonato. With ceiling mount and polycarbonate globe.	5	27.52.4128			1	4			
	Con soporte de montaje a techo, tapa para caja rectangular y vaso de policarbonato. With ceiling mount, weatherproof single gang cover and polycarbonate globe.	6	27.52.4129			1	4			
	Con soporte de montaje a techo, caja CVX, vaso de policarbonato y 4 tapones With ceiling mount, CVX box, polycarbonate globe and 4 close-up plugs.	7	27.52.4130	12.7	1/2	1	4			
		8	27.52.4131	19.0	3/4	1	4			

Expediente
 Control
 Embarques
 Almacén
 Producción

Cotización/Quotation Plazo de embarque* / Shipment exw*

Pedido No./Purchase order :

Our ref.:

Fecha/Date: Vendedor/Salesman: No.

Facturar a/Invoice to: RFC.

Ordenado por/Ordered by: Tel. () Fax ()

Dirección/Address:



..... C.P./Zip. Lugar/City/Country:

Consignar a/Ship to:

..... Embarcar: Camión x Cobrar Pagado Paquete

Cond. de Pago/Terms:

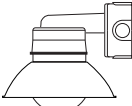
Cond. de Venta/Sale conditions: L.P.:

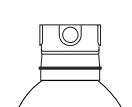
13.3 - LAMPARA A PRUEBA DE VAPOR. SERIE V 100 RT LED RETROFIT. V 100 RT LED RETROFIT SERIES. VAPORTIGHT FIXTURE.										
Figura Figure	Descripción Description	Item.	Código Code	Salida Hub size		Unit. Ctn. Pzas. Pcs.	Ship. Ctn. Pzas. Pcs.	Vaso Color Globe	Cantidad Qty.	Expediente
				mm	inch					
	Con soporte de montaje a pared, caja CVX, vaso de policarbonato, pantalla blanca de policarbonato y 4 tapones.	9	27.52.4372	12.7	1/2	1				<input type="checkbox"/>
	With wall mount, CVX box, polycarbonate globe, white polycarbonate reflector and 4 close-up plugs.	10	27.52.4373	19.0	3/4	1				<input type="checkbox"/>
	Con soporte de montaje a techo, vaso de policarbonato y pantalla blanca de policarbonato.	11	27.52.4374			1				<input type="checkbox"/>
	With ceiling mount, white polycarbonate reflector and polycarbonate globe.									<input type="checkbox"/>
	Con soporte de montaje a techo, tapa para caja rectangular, vaso de policarbonato y pantalla blanca de policarbonato.	12	27.52.4375			1				<input type="checkbox"/>
	With ceiling mount, weatherproof single gang cover, polycarbonate globe and white polycarbonate reflector.									<input type="checkbox"/>
	Con soporte de montaje a techo, caja CVX, vaso de policarbonato, pantalla blanca de policarbonato y 4 tapones	13	27.52.4376	12.7	1/2	1				<input type="checkbox"/>
	With ceiling mount, CVX box, polycarbonate globe, white polycarbonate reflector and 4 close-up plugs.	14	27.52.4377	19.0	3/4	1				<input type="checkbox"/>

Expediente
 Control
 Embarques
 Almacén
 Producción

Lámparas a Prueba de Vapor LED. A prueba de intemperie. Cerradas y Selladas

INYECTADOS
PAWELT®

Vaportight Fixture. Weatherproof.
Enclosed and gasketed

Serie V 100 LED
V 100 LED Series
Sección 13.4



**NUEVAS
LUMINARIAS
LED**

**Fabricación e Integración 100% Nacional
HECHO EN MÉXICO**

Manufacturing and Integration 100% National.
Made in Mexico

La familia V100 LED están disponibles en 2 tipos de temperatura de color: Blanco neutral y Blanco frío, ambos proporcionan una iluminación uniforme, y están diseñadas para uso interno y externo. Utilizando una tablilla con arreglos de LED podemos superar la iluminación de 300 W de luz incandescente.

• **Aplicaciones:**

- Plantas procesadoras de alimentos, iluminación en general, pasillos, industria pesada, plantas de producción, cuartos de máquinas, ciertas plantas de procesos químicos y petroquímicos, plantas de tratamiento de aguas residuales, instalaciones costa afuera y cercanas al muelle, bodegas, pasillos, cubos de escaleras y elevadores, muelles de carga, tuneles, etc.

En cualquier instalación marina, agroindustrial, minera, industrial o comercial.

- Se recomienda el policarbonato para evitar la contaminación de productos alimenticios por partículas del vaso de cristal roto.

• **Cumple con:**

- UL 1598
- CSA C22.2 No. 250
- UL 8750 LED
- NEMA 4,4X

• **Material:**

- Aluminio inyectado a presión.
- Vaso de policarbonato resistente al calor y rayos ultravioleta.
- Tornillos de acero inoxidable.
- Empaque: Silicón.

- NEMA 4,4X. A prueba de agua sellando todas las aberturas con silicon y en las roscas de los tapones.

- No para uso residencial, si el cable de alimentación es mayor de 90°C

- Para usarse en áreas mojadas y húmedas cuando se tenga la luminaria hacia abajo.

• **Características:**

- Resistentes a impactos y vibraciones
- Mantenimiento mínimo o nulo.
- Encendido instantáneo.
- Excelente disipación de calor obteniendo mayores T-RATINGS para uso en ambientes más peligrosos.
- Operación a temperaturas bajas.
- Bajas temperaturas superficiales.
- Controlador de fusibles internos para la protección de circuitos derivados.
- El sistema de LED puede ahorrar hasta un 85% en costos de energía.
- 50 mil horas vida pueden proporcionar más de 10 años de iluminación sin necesidad de mantenimiento.
- No contiene mercurio ni productos químicos.
- Temperaturas de operación: -30°C a 55°C.
- Tamaño compacto.

• **Vaso de policarbonato:**

- Transparente como el cristal. Alta transmisión lumínica.
- Alta resistencia al calor.
- Clasificación de flamabilidad superior a UL 94 V - 0/1.2 mm ó UL 94 - 5 VA/3.0 mm 2600F1, 94HB, F1.
- Alta resistencia física contra impacto, rayado o abrasión.
- Estabilidad y exactitud dimensional.
- Resistencia dieléctrica 32-35 kv/mm (1 mm de espesor de pared).
- Conserva sus propiedades físicas y químicas en un rango de temperatura de entre -40°C hasta 120°C.

The V 100 LED vaportight lighting fixtures are available in two types of color temperature, neutral white and cool white, both has uniform illumination, and are designed for interior or exterior use, using a LED arrangements can overcome 300 watts incandescent light.

• **Applications:**

- Food processing plants, general illumination, heavy industry, manufacturing plants, mechanical rooms, certain chemical and petrochemical processing facilities, off-shore and dockside installations, warehouse, hallways, elevator and stairwell pits, tunnels, loading docks, etc.

In any marine, agroindustrial, mining, industrial, commercial facilities.

- The Polycarbonate is recommended to avoid food contamination for particles from broken glasses.

• **Compliances:**

- UL 1598
- CSA C22.2 No. 250
- UL 8750 LED
- NEMA 4,4X

• **Material:**

- Diecast aluminum.
- Heat and ultraviolet rays resistant polycarbonate globe.
- Stainless steel screws.
- Gasket: Silicone.

- Not for use in dwelling, when supply wire exceed 90°C.

- Suitable for wet and damp locations when downlight only.

- NEMA 4,4X all opennings and in threaded plus are to be sealed with silicone sealing compound.

• **Characteristics:**

- Impact and vibration resistant.
- Minimal maintenance.
- Instant ignition.
- Excellent heat dissipation getting better T-RATINGS for use in high hazardous locations.
- Operation at low temperatures.
- Low surfaces temperatures.
- Controller with internal fuses for branch circuit protection.
- 50,000 hours of life can provide more than 10 years of lighting without maintenance.
- Contains no mercury and hazardous chemical products.
- Operation temperatures: -30°C up to 55°C.
- Compact size.
- Savings up to 85% in energy costs

• **Polycarbonate globe:**

- Clear and transparent globe, like glass.
- High heat resistance.
- Flamability classification up to UL 94 V - 0/1.2 mm or UL 94 - 5 VA/3.0 mm 2600F1, 94HB, F1.
- High physical toughness against impacts and scratching.
- Dimensional accuracy and stability.
- Dielectric strength 32-35 kv/mm (1 mm wall thickness).
- Keeps its physical and chemical properties in a range of -40°C up to 120°C.

www.rawelt.com.mx

VENTAS: 01 800 7117 200 (PARA MÉXICO)

RAWELT, S.A. de C.V.

Torreón, Coah., México

Tel.: (871) 747 4747

E-mail: torreon@rawelt.com.mx

INYECTADOS

RAWELT®

Una División del Grupo REVUELTA 

**13.4 - LÁMPARA A PRUEBA DE VAPOR. SERIE V 100 LED.
A PRUEBA DE INTEMPERIE. CERRADAS Y SELLADAS.**

**13.4 - V 100 LED SERIES. VAPORTIGHT FIXTURE. WEATHERPROOF.
ENCLOSED AND GASKETED.**

La familia V100 LED están disponibles en 2 tipos de temperatura de color: Blanco neutral y Blanco Frio, ambos proporcionan una iluminación uniforme, y están diseñadas para uso interno y externo. Utilizando una tablilla con arreglos de LED podemos superar la iluminación de 300 W de luz incandescente

Aplicaciones:

- Plantas procesadoras de alimentos, lecherías, panaderías, cervecerías y luces de emergencia, montajes bajos, cualquier tipo de habitación, etc.
- Se recomienda para evitar la contaminación de productos alimenticios por partículas del vaso de cristal roto.

Material:

- Aluminio inyectado a presión.
- Vaso de policarbonato resistente al calor.
- Tornillos de acero inoxidable.
- Empaque: Silicón.
- Se recomienda con empaques de silicón. Para uso NEMA 4,4X y silicón en tapones.
- No para uso residencial, si el cable de alimentación es mayor de 90°C.
- Para usarse en áreas mojadas y húmedas cuando se tenga la luminaria hacia abajo.

Cumple con:

**UL 1598
CSA C22.2 No. 250
UL 8750 LED**

Características:

- Mantenimiento mínimo o nulo.
- Encendido instantáneo
- Operación a temperaturas bajas.
- Bajas temperaturas superficiales.
- Controlador con fusibles internos para la protección de circuitos derivados.
- El sistema de LED puede ahorrar hasta un 80% en costos de energía.
- 50 mil horas vida pueden proporcionar más de 10 años de iluminación sin necesidad de mantenimiento.
- No contiene mercurio ni productos químicos peligrosos.
- Temperaturas de operación: -30 °C a 55 °C.

Vaso de policarbonato:

- Transparente como el cristal. Alta transmisión lumínica.
- Alta resistencia al calor.
- Clasificación de inflamabilidad superior a UL 94 V-0/1.2 mm ó UL 94-5 VA/3.0 mm 2600F1, 94HB, F1
- Alta resistencia física contra impacto, rayado o abrasión.
- Estabilidad y exactitud dimensional.
- Resistencia dieléctrica 32-35 kv/mm (1 mm de espesor de pared).
- Conserva sus propiedades físicas y químicas en un rango de temperatura de entre -40°C hasta 120°C.

The V 100 LED vaportight lighting fixtures are available in two types of color temperatures, neutral white and cool white, both has uniform illumination, and are designed for interior or exterior use, using a LED arrangements can overcome 300 watts incandescent light.

Applications:

- Food processing plants, canneries, dairies, breweries bakeries and emergency lights, low ceiling, and any kind of room.
- Is recommended to avoid food contamination for particles from broken glasses.

Material:

- Diecast aluminum.
- Heat resistant polycarbonate globe.
- Stainless steel screws.
- Gasket: Silicone.
- Not for use in dwellings, when supply wire exceed 90 °C.
- Suitable for wet and damp locations when downlight only.
- Recommended silicon gasket for NEMA 4,4X and silicone compound in plugs.

Compliances:

**UL 1598
CSA C22.2 No. 250
UL 8750 LED**

Characteristics.

- Minimal maintenance.
- Instant ignition.
- Operation at low temperatures.
- Low surface temperatures.
- Controller with internal fuses for branch circuit protection.
- LED system can save up to 80% in energy costs.
- 50,000 hours of life can provide more than 10 years of lighting without maintenance.
- Contains no mercury and hazardous chemical products.
- Operation temperatures: -30 °C up to 55 °C.

Polycarbonate globe:

- Clear and transparent globe, like glass.
- High heat resistance.
- Flamability classification up to UL 94 V-0/1.2 mm or UL 94-5 VA/3.0 mm 2600F1, 94HB, F1
- High physical toughness against impacts and scratching.
- Dimensional accuracy and stability.
- Dielectric strength 32-35 kv/mm (1 mm wall thickness).
- Keeps its physical and chemical properties in a range of -40 °C up to 120 °C.

USAR No. DE CODIGO PARA HACER PEDIDOS. TO ORDER USE CODE NUMBER.

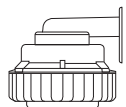
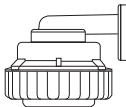
Figura Figure	Descripción Description	Item	Catalogo Catalog	Código Code	Watts W	Lumenes LM	Grados Kelvin °K	Salida Hub size		Peso x 100 pzas. Weight x 100 pcs.		Unit Ctn. Pzas. Pcs.	Ship Ctn. Pzas. Pcs.
								mm	inch	kg	lb		
	Con soporte de montaje a pared y vaso policarbonato. With wall mount and polycarbonate globe.	1	VAPP-01-LED-1	27.42.4133	10.7	1000	4000			200	440	1	
			VAPP-01-LED-2	27.42.4134	21.4	2000	4000						
			VAPP-01-LED-3	27.42.4143	29.9	3000	4000						
			VAPP-01-LED-4	27.42.4144	10.7	1000	5000						
			VAPP-01-LED-5	27.42.4145	21.4	2000	5000						
			VAPP-01-LED-6	27.42.4146	29.9	3000	5000						
	Con soporte de montaje a pared, tapa para caja rectangular y vaso policarbonato. With wall mount, weatherproof single gang cover and polycarbonate globe.	2	VAPRP-01-LED-1	27.42.4147	10.7	1000	4000			200	440	1	
			VAPRP-01-LED-2	27.42.4148	21.4	2000	4000						
			VAPRP-01-LED-3	27.42.4149	29.9	3000	4000						
			VAPRP-01-LED-4	27.42.4150	10.7	1000	5000						
			VAPRP-01-LED-5	27.42.4151	21.4	2000	5000						
			VAPRP-01-LED-6	27.42.4152	29.9	3000	5000						

Especificaciones sujetas a cambio sin previo aviso. Specifications are subject to change without notice.

**13.4 - LAMPARA A PRUEBA DE VAPOR. SERIE V 100 LED.
A PRUEBA DE INTEMPERIE. CERRADAS Y SELLADAS.**



Hoja: 2 / 8
Page:

FICHA TECNICA / TECHNICAL DATA

**13.4 - V 100 LED SERIES. VAPORTIGHT FIXTURE. WEATHERPROOF.
ENCLOSED AND GASKETED.**

007 - RW - 359

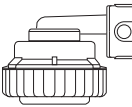
USAR No. DE CODIGO PARA HACER PEDIDOS. TO ORDER USE CODE NUMBER.

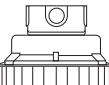
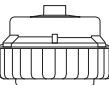
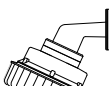
Figura Figure	Descripción Description	Item	Catalogo Catalog	Código Code	Watts W	Lumenes LM	Grados Kelvin °K	Salida Hub size		Peso x 100 pzas. Weight x 100 pcs.		Unit Ctn. Pzas. Pcs.	Ship Ctn. Pzas. Pcs.
								mm	inch	kg	lb		
	Con soporte de montaje a pared, caja CVX, vaso policarbonato y 4 tapones. With wall mount, CVX box, polycarbonate globe and 4 close-up plugs.	3	VAPXP-11-LED-1	27.42.4153	10.7	1000	4000	12.7	1/2	220	484	1	
			VAPXP-11-LED-2	27.42.4154	21.4	2000	4000						
			VAPXP-11-LED-3	27.42.4155	29.9	3000	4000						
			VAPXP-11-LED-4	27.42.4156	10.7	1000	5000						
			VAPXP-11-LED-5	27.42.4157	21.4	2000	5000						
			VAPXP-11-LED-6	27.42.4158	29.9	3000	5000						
	Con soporte de montaje a pared, caja CVX, vaso policarbonato y 4 tapones. With wall mount, CVX box, polycarbonate globe and 4 close-up plugs.	4	VAPXP-21-LED-1	27.42.4159	10.7	1000	4000	19.0	3/4	218	480	1	
			VAPXP-21-LED-2	27.42.4160	21.4	2000	4000						
			VAPXP-21-LED-3	27.42.4161	29.9	3000	4000						
			VAPXP-21-LED-4	27.42.4162	10.7	1000	5000						
			VAPXP-21-LED-5	27.42.4163	21.4	2000	5000						
			VAPXP-21-LED-6	27.42.4164	29.9	3000	5000						
	Con soporte de montaje a techo y vaso de policarbonato. With ceiling mount and polycarbonate globe.	5	VATP-01-LED-1	27.42.4165	10.7	1000	4000			200	440	1	
			VATP-01-LED-2	27.42.4166	21.4	2000	4000						
			VATP-01-LED-3	27.42.4167	29.9	3000	4000						
			VATP-01-LED-4	27.42.4168	10.7	1000	5000						
			VATP-01-LED-5	27.42.4169	21.4	2000	5000						
			VATP-01-LED-6	27.42.4170	29.9	3000	5000						
	Con soporte de montaje a techo, tapa para caja rectangular y vaso de policarbonato. With ceiling mount, weatherproof single gang cover and polycarbonate globe.	6	VATRP-01-LED-1	27.42.4171	10.7	1000	4000			200	440	1	
			VATRP-01-LED-2	27.42.4172	21.4	2000	4000						
			VATRP-01-LED-3	27.42.4173	29.9	3000	4000						
			VATRP-01-LED-4	27.42.4174	10.7	1000	5000						
			VATRP-01-LED-5	27.42.4175	21.4	2000	5000						
			VATRP-01-LED-6	27.42.4176	29.9	3000	5000						
	Con soporte de montaje a techo, caja CVX, vaso de policarbonato y 4 tapones. With ceiling mount, CVX box, polycarbonate globe and 4 close-up plugs.	7	VAXP-11-LED-1	27.42.4177	10.7	1000	4000	12.7	1/2	220	484	1	
			VAXP-11-LED-2	27.42.4178	21.4	2000	4000						
			VAXP-11-LED-3	27.42.4179	29.9	3000	4000						
			VAXP-11-LED-4	27.42.4180	10.7	1000	5000						
			VAXP-11-LED-5	27.42.4181	21.4	2000	5000						
			VAXP-11-LED-6	27.42.4182	29.9	3000	5000						
	Con soporte de montaje a techo, caja CVX, vaso de policarbonato y 4 tapones. With ceiling mount, CVX box, polycarbonate globe and 4 close-up plugs.	8	VAXP-21-LED-1	27.42.4183	10.7	1000	4000	19.0	3/4	218	480	1	
			VAXP-21-LED-2	27.42.4184	21.4	2000	4000						
			VAXP-21-LED-3	27.42.4185	29.9	3000	4000						
			VAXP-21-LED-4	27.42.4186	10.7	1000	5000						
			VAXP-21-LED-5	27.42.4187	21.4	2000	5000						
			VAXP-21-LED-6	27.42.4188	29.9	3000	5000						
	Con soporte de montaje suspendido y vaso de policarbonato. With pendant mount and polycarbonate globe.	9	VASP-11-LED-1	27.42.4189	10.7	1000	4000	12.7	1/2	180	396	1	
			VASP-11-LED-2	27.42.4190	21.4	2000	4000						
			VASP-11-LED-3	27.42.4191	29.9	3000	4000						
			VASP-11-LED-4	27.42.4192	10.7	1000	5000						
			VASP-11-LED-5	27.42.4193	21.4	2000	5000						
			VASP-11-LED-6	27.42.4194	29.9	3000	5000						
	Con soporte de montaje suspendido y vaso de policarbonato. With pendant mount and polycarbonate globe.	10	VASP-21-LED-1	27.42.4195	10.7	1000	4000	19.0	3/4	180	396	1	
			VASP-21-LED-2	27.42.4196	21.4	2000	4000						
			VASP-21-LED-3	27.42.4197	29.9	3000	4000						
			VASP-21-LED-4	27.42.4198	10.7	1000	5000						
			VASP-21-LED-5	27.42.4199	21.4	2000	5000						
			VASP-21-LED-6	27.42.4200	29.9	3000	5000						
	Con soporte de montaje a pared 25° y vaso de policarbonato. With 25° wall mount and polycarbonate globe.	11	VAIP-01-LED-1	27.42.4265	10.7	1000	4000			200	440	1	
			VAIP-01-LED-2	27.42.4266	21.4	2000	4000						
			VAIP-01-LED-3	27.42.4267	29.9	3000	4000						
			VAIP-01-LED-4	27.42.4268	10.7	1000	5000						
			VAIP-01-LED-5	27.42.4269	21.4	2000	5000						
			VAIP-01-LED-6	27.42.4270	29.9	3000	5000						

Especificaciones sujetas a cambio sin previo aviso. Specifications are subject to change without notice.

RAWELT, S.A. de C.V.

RAWELT® INYECTADOS
Una División del Grupo REVUELTA

**13.4 - LÁMPARA A PRUEBA DE VAPOR. SERIE V 100 LED.
A PRUEBA DE INTEMPERIE. CERRADAS Y SELLADAS.**

**13.4 - V 100 LED SERIES. VAPORTIGHT FIXTURE. WEATHERPROOF.
ENCLOSED AND GASKETED.**

USAR No. DE CODIGO PARA HACER PEDIDOS. TO ORDER USE CODE NUMBER.

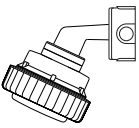
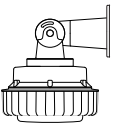
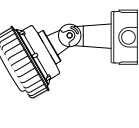
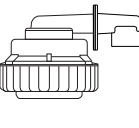
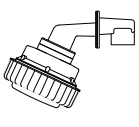
Figura Figure	Descripción Description	Item	Catalogo Catalog	Código Code	Watts W	Lumenes LM	Grados Kelvin °K	Salida Hub size		Peso x 100 pzas. Weight x 100 pcs.		Unit Ctn. Pzas. Pcs.	Ship Ctn. Pzas. Pcs.
								mm	inch	kg	lb		
	Con soporte de montaje a pared 25°, caja CVX, vaso de policarbonato y 4 tapones. With 25° wall mount, CVX box, polycarbonate globe and 4 closure plugs.	12	VAIXP-11-LED-1	27.42.4271	29.9	3000	4000	12.7	1/2	220	484	1	
			VAIXP-11-LED-2	27.42.4272	29.9	3000	4000						
			VAIXP-11-LED-3	27.42.4273	29.9	3000	4000						
			VAIXP-11-LED-4	27.42.4274	10.7	1000	5000						
			VAIXP-11-LED-5	27.42.4275	21.4	2000	5000						
			VAIXP-11-LED-6	27.42.4276	29.9	3000	5000						
	With 25° wall mount, CVX box, polycarbonate globe and 4 closure plugs.	13	VAIXP-21-LED-1	27.42.4277	10.7	1000	4000	19.0	3/4	218	480	1	
			VAIXP-21-LED-2	27.42.4278	21.4	2000	4000						
			VAIXP-21-LED-3	27.42.4279	29.9	3000	4000						
			VAIXP-21-LED-4	27.42.4280	10.7	1000	5000						
			VAIXP-21-LED-5	27.42.4281	21.4	2000	5000						
			VAIXP-21-LED-6	27.42.4282	29.9	3000	5000						
	Con soporte de montaje a pared regulable y vaso de policarbonato. With adjustable wall mount, and polycarbonate globe.	14	VAAP-01-LED-1	27.42.4283	10.7	1000	4000			200	440	1	
			VAAP-01-LED-2	27.42.4284	21.4	2000	4000						
			VAAP-01-LED-3	27.42.4285	29.9	3000	4000						
			VAAP-01-LED-4	27.42.4286	10.7	1000	5000						
			VAAP-01-LED-5	27.42.4287	21.4	2000	5000						
			VAAP-01-LED-6	27.42.4288	29.9	3000	5000						
	Con soporte de montaje a pared regulable caja CVX, vaso de policarbonato y 4 tapones. With adjustable wall mount, CVX box, polycarbonate globe and 4 closure plugs.	15	VAAXP-11-LED-1	27.42.4289	10.7	1000	4000	12.7	1/2	220	484	1	
			VAAXP-11-LED-2	27.42.4290	21.4	2000	4000						
			VAAXP-11-LED-3	27.42.4291	29.9	3000	4000						
			VAAXP-11-LED-4	27.42.4292	10.7	1000	5000						
			VAAXP-11-LED-5	27.42.4293	21.4	2000	5000						
			VAAXP-11-LED-6	27.42.4294	29.9	3000	5000						
	With adjustable wall mount, CVX box, polycarbonate globe and 4 closure plugs.	16	VAAXP-21-LED-1	27.42.4295	10.7	1000	4000	19.0	3/4	218	480	1	
			VAAXP-21-LED-2	27.42.4296	21.4	2000	4000						
			VAAXP-21-LED-3	27.42.4297	29.9	3000	4000						
			VAAXP-21-LED-4	27.42.4298	10.7	1000	5000						
			VAAXP-21-LED-5	27.42.4299	21.4	2000	5000						
			VAAXP-21-LED-6	27.42.4300	29.9	3000	5000						
	Con soporte de montaje a poste 90° y vaso de policarbonato. With 90° stanchion mount and polycarbonate globe.	17	VAPSP-41-LED-1	27.42.4303	10.7	1000	4000	31.8	1(1/4")	220	484	1	
			VAPSP-41-LED-2	27.42.4304	21.4	2000	4000						
			VAPSP-41-LED-3	27.42.4305	29.9	3000	4000						
			VAPSP-41-LED-4	27.42.4306	10.7	1000	5000						
			VAPSP-41-LED-5	27.42.4307	21.4	2000	5000						
			VAPSP-41-LED-6	27.42.4308	29.9	3000	5000						
	With 90° stanchion mount and polycarbonate globe.	18	VAPSP-51-LED-1	27.42.4342	10.7	1000	4000	38.1	1(1/2")	218	480	1	
			VAPSP-51-LED-2	27.42.4343	21.4	2000	4000						
			VAPSP-51-LED-3	27.42.4344	29.9	3000	4000						
			VAPSP-51-LED-4	27.42.4345	10.7	1000	5000						
			VAPSP-51-LED-5	27.42.4346	21.4	2000	5000						
			VAPSP-51-LED-6	27.42.4347	29.9	3000	5000						
	Con soporte de montaje a poste 25° y vaso de policarbonato. With 25° stanchion mount and polycarbonate globe.	19	VAPISP-41-LED-1	27.42.4348	10.7	1000	4000	31.8	1(1/4")	220	484	1	
			VAPISP-41-LED-2	27.42.4349	21.4	2000	4000						
			VAPISP-41-LED-3	27.42.4350	29.9	3000	4000						
			VAPISP-41-LED-4	27.42.4351	10.7	1000	5000						
			VAPISP-41-LED-5	27.42.4352	21.4	2000	5000						
			VAPISP-41-LED-6	27.42.4353	29.9	3000	5000						
	With 25° stanchion mount and polycarbonate globe.	20	VAPISP-51-LED-1	27.42.4354	10.7	1000	4000	38.1	1(1/2")	218	480	1	
			VAPISP-51-LED-2	27.42.4355	21.4	2000	4000						
			VAPISP-51-LED-3	27.42.4356	29.9	3000	4000						
			VAPISP-51-LED-4	27.42.4357	10.7	1000	5000						
			VAPISP-51-LED-5	27.42.4358	21.4	2000	5000						
			VAPISP-51-LED-6	27.42.4359	29.9	3000	5000						

Especificaciones sujetas a cambio sin previo aviso. Specifications are subject to change without notice.

**13.4 - LÁMPARA A PRUEBA DE VAPOR. SERIE V 100 LED.
A PRUEBA DE INTEMPERIE. CERRADAS Y SELLADAS.**

Hoja: 4 / 8
Page:

**13.4 - V 100 LED SERIES. VAPORTIGHT FIXTURE. WEATHERPROOF.
ENCLOSED AND GASKETED.**

FICHA TECNICA / TECHNICAL DATA

007 - RW - 359

USAR No. DE CODIGO PARA HACER PEDIDOS. TO ORDER USE CODE NUMBER.

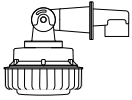
Figura Figure	Descripción Description	Item	Catalogo Catalog	Código Code	Watts W	Lumenes LM	Grados Kelvin °K	Salida Hub size		Peso x 100 pzas. Weight x 100 pcs.		Unit Ctn. Pzas. Pcs.	Ship Ctn. Pzas. Pcs.
								mm	inch	kg	lb		
	Con soporte de montaje a poste regulable y vaso de policarbonato.	21	VAPASP-41-LED-1	27.42.4360	10.7	1000	4000	31.8	1(1/4")	220	484	1	
			VAPASP-41-LED-2	27.42.4361	21.4	2000	4000						
			VAPASP-41-LED-3	27.42.4362	29.9	3000	4000						
			VAPASP-41-LED-4	27.42.4363	10.7	1000	5000						
			VAPASP-41-LED-5	27.42.4364	21.4	2000	5000						
			VAPASP-41-LED-6	27.42.4365	29.9	3000	5000						
	With adjustable stanchion mount and polycarbonate globe.	22	VAPASP-51-LED-1	27.42.4366	10.7	1000	4000	38.1	1(1/2")	218	480	1	
			VAPASP-51-LED-2	27.42.4367	21.4	2000	4000						
			VAPASP-51-LED-3	27.42.4368	29.9	3000	4000						
			VAPASP-51-LED-4	27.42.4369	10.7	1000	5000						
			VAPASP-51-LED-5	27.42.4370	21.4	2000	5000						
			VAPASP-51-LED-6	27.42.4371	29.9	3000	5000						

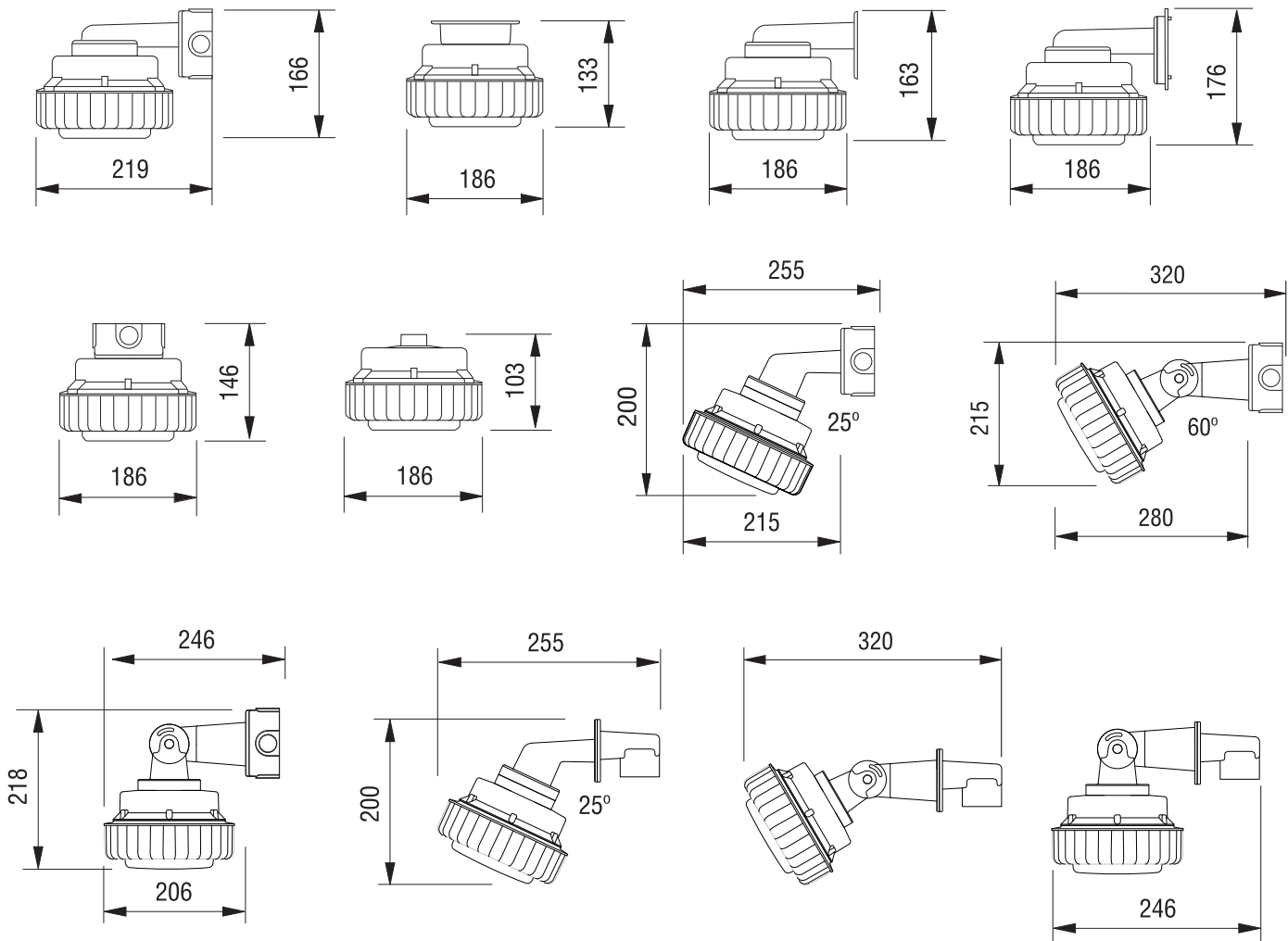

RAWELT, S.A. de C.V.

RAWELT® INYECTADOS
Una División del Grupo **REVUELTA**

**13.4 - LÁMPARA A PRUEBA DE VAPOR. SERIE V 100 LED.
A PRUEBA DE INTEMPERIE. CERRADAS Y SELLADAS.**

Hoja: 5 / 8
Page:

**13.4 - V 100 LED SERIES. VAPORTIGHT FIXTURE. WEATHERPROOF.
ENCLOSED AND GASKETED.**

FICHA TECNICA / TECHNICAL DATA

007 - RW - 359

Sistema Electrónico / Electronic system:

LED

Tablilla de arreglo LED.
Blanco Neutral (4000 °K) CRI 80.
Blanco Frio (5000 °K) CRI 80.

LED

High brightness LED assembly.
White Neutral (4000 °K) CRI 80.
Cool White (5000 °K) CRI 80.

DRIVER

Balastro electrónico de corriente continua
120 / 277 VCA, 50/60 Hz.
Fusible interno.
Factor de potencia: FP > 0.90
Distorsión armónica total: THD < 20%

DRIVER

Constant current regulated power suply
120 / 277 VCA, 50/60 Hz.
Internal fusing.
Power factor: > 0.90
Low harmonic distortion: THD < 20%

Especificaciones eléctricas / Electrical ratings:

	1000 LM	2000 LM	3000 LM
Voltaje / Voltage	120/277 VAC, 50/60 Hz.	120/277 VCA, 50/60Hz.	120/277 VCA, 50/60 Hz.
Potencia / Watts	10.7 W	21.4 W	29.9 W
Corriente / Input current	0.44 / 0.19 A	0.44 / 019 A	0.44 / 0.19 A
Factor de potencia / Power factor	>0.9	>0.9	>0.9
THD / Distorsión Armónica Total	<20%	<20%	<20%
Lúmenes nominales / Maintained lumens	1109 lm	2111 lm	3166 lm
Eficacia / Efficacy	99 lm / W	99 lm / W	99 lm / W
Temperaturas de color / Color Temperatures	4000 °K 5000 °K	4000 °K 5000 °K	4000 °K 5000 °K

Especificaciones sujetas a cambio sin previo aviso. Specifications are subject to change without notice.

RAWELT, S.A. de C.V.

RAWELT® INYECTADOS
Una División del Grupo **REVUELTA**

22 - X - 2015

**13.4 - LÁMPARA A PRUEBA DE VAPOR. SERIE V 100 LED.
A PRUEBA DE INTEMPERIE. CERRADAS Y SELLADAS.**

Hoja: 6 / 8
Page:

**13.4 - V 100 LED SERIES. VAPORTIGHT FIXTURE. WEATHERPROOF.
ENCLOSED AND GASKETED.**

FICHA TECNICA / TECHNICAL DATA

007-RW-359

LUMINAIRE PHOTOMETRIC TEST REPORT

Test:U:127.0V I:0.2647A P:33.47W PF:0.9958 Lamp Flux:2669.36x1 lm		
NAME: Lampara a prueba de vapor	TYPE:Industrial	WEIGHT:1.753Kg
SPEC.:127V 34W 50-60Hz	DIM.: 190x190x110 (mm)	SERIAL No.:
MFR.: Rawelt	SUR.:-	PROTECTION ANGLE:

DATA OF LAMP		PHOTOMETRIC DATA			
MODEL	VASP-11-LED-5	Imax(cd)	1354	S/MH(C0/180)	1.11
NOMINAL POWER(W)	34	LOR(%)	100.0	S/MH(C90/270)	1.07
RATED VOLTAGE(V)	127	TOTAL FLUX(lm)	2669.4	η UP, DN(C0-180)	0.0, 49.8
NOMINAL FLUX(lm)	2669.36	CIE CLASS	DIRECT	η UP, DN(C180-360)	0.0, 50.2
LAMPS INSIDE	1	η up(%)	0.0	CIBSE SHR NOM	1.25
TEST VOLTAGE(V)	127.1	η down(%)	100.0	CIBSE SHR MAX	1.25

LUMINOUS INTENSITY DISTRIBUTION DIAGRAM

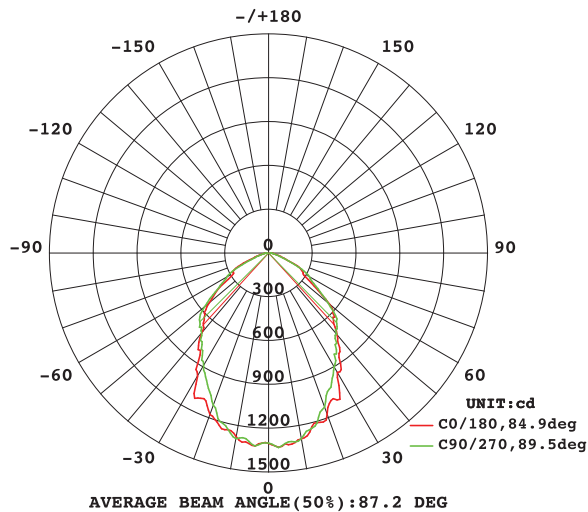

C0 PLANE ISOLUX DIAGRAM (UNIT:lx)

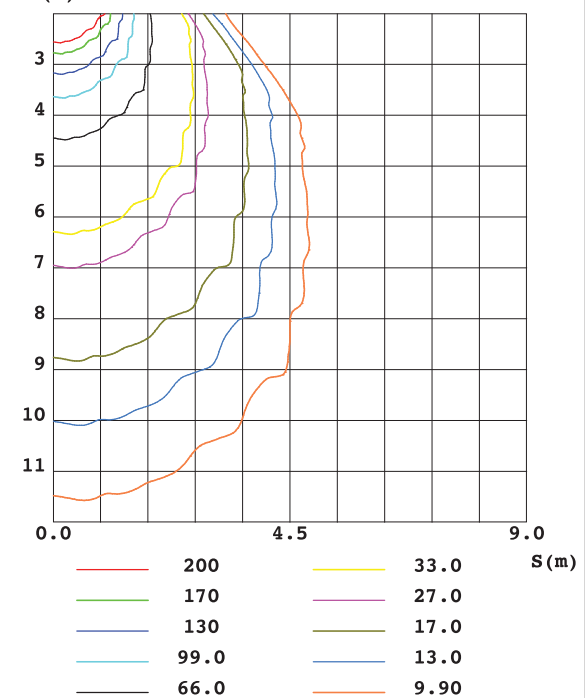

C Range: 0 - 360DEG
 C Interval: 10.0DEG
 Test Speed: HIGH
 Temperature:25.0DEG
 Operators:Everardo Torres
 Test Date:2015-06-23

γ Range: 0 - 90DEG
 γ Interval: 1.0DEG
 Test System:EVERFINE GO-2000A_V1 SYSTEM V2.0.279
 Humidity:65.0%
 Test Distance:6.960m [K=1.0000]
 Remarks:

RAWELT, S.A. de C.V.

RAWELT® INYECTADOS
 Una División del Grupo **REBUERTA**

**13.4 - LÁMPARA A PRUEBA DE VAPOR. SERIE V 100 LED.
A PRUEBA DE INTEMPERIE. CERRADAS Y SELLADAS.**

Hoja: 7 / 8
Page:

**13.4 - V 100 LED SERIES. VAPORTIGHT FIXTURE. WEATHERPROOF.
ENCLOSED AND GASKETED.**

FICHA TECNICA / TECHNICAL DATA

007 - RW - 359

ISOLUX DIAGRAM

Test:U:127.0V I:0.2647A P:33.47W PF:0.9958 Lamp Flux:2669.36x1 lm		
NAME: Lampara a prueba de vapor	TYPE:Industrial	WEIGHT:1.753Kg
SPEC.:127V 34W 50-60Hz	DIM.: 190x190x110 (mm)	SERIAL No.:
MFR.: Rawelt	SUR.:-	PROTECTION ANGLE:

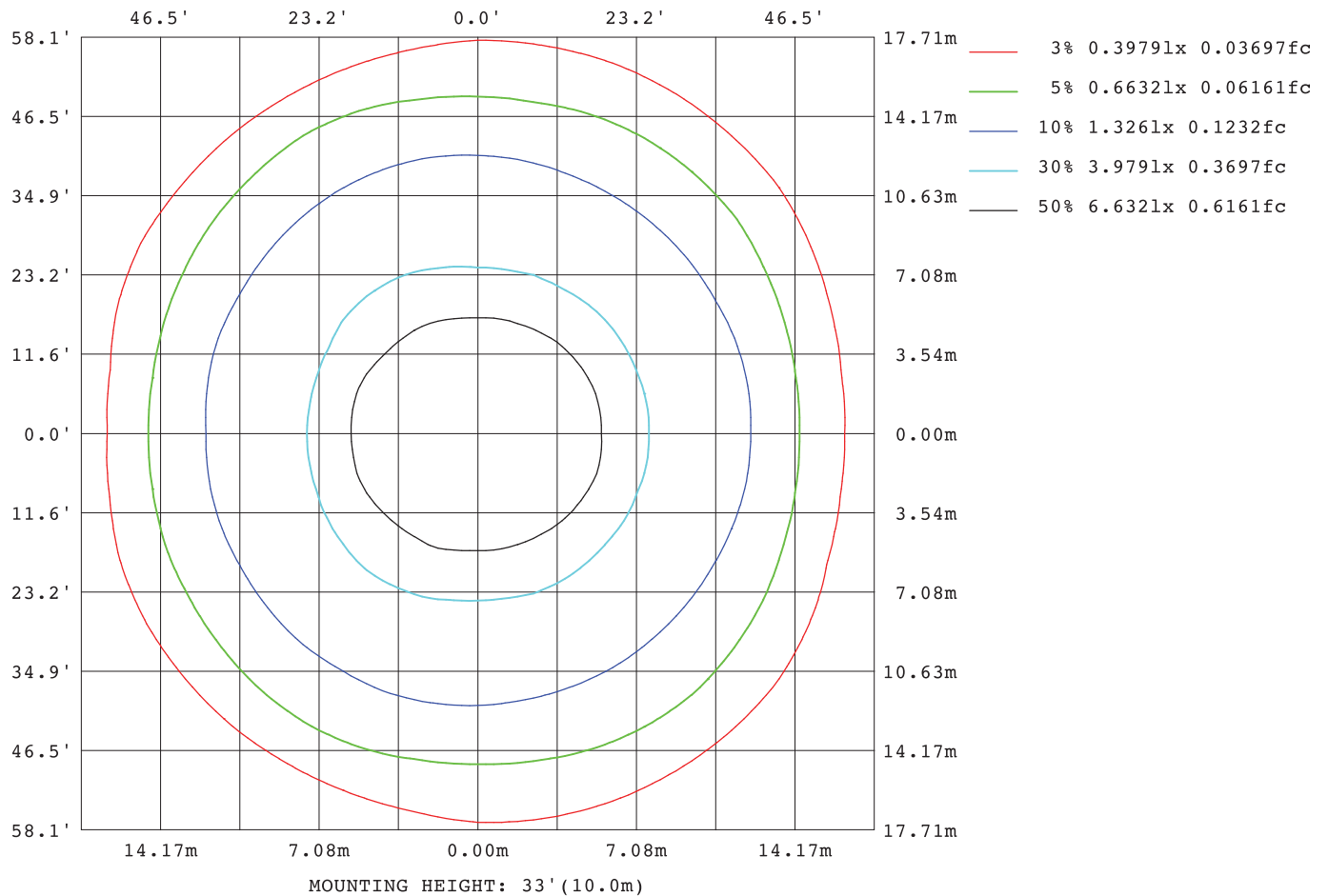

C Range: 0 - 360DEG
C Interval: 10.0DEG
Test Speed: HIGH
Temperature: 25.0DEG
Operators: Everardo Torres
Test Date: 2015-06-23

γ Range: 0 - 90DEG
γ Interval: 1.0DEG
Test System: EVERFINE GO-2000A_V1 SYSTEM V2.0.279
Humidity: 65.0%
Test Distance: 6.960m [K=1.0000]
Remarks:

RAWELT, S.A. de C.V.

RAWELT® INYECTADOS
Una División del Grupo **REVUELTA**

22 - X - 2015

Planar Illuminance Curve

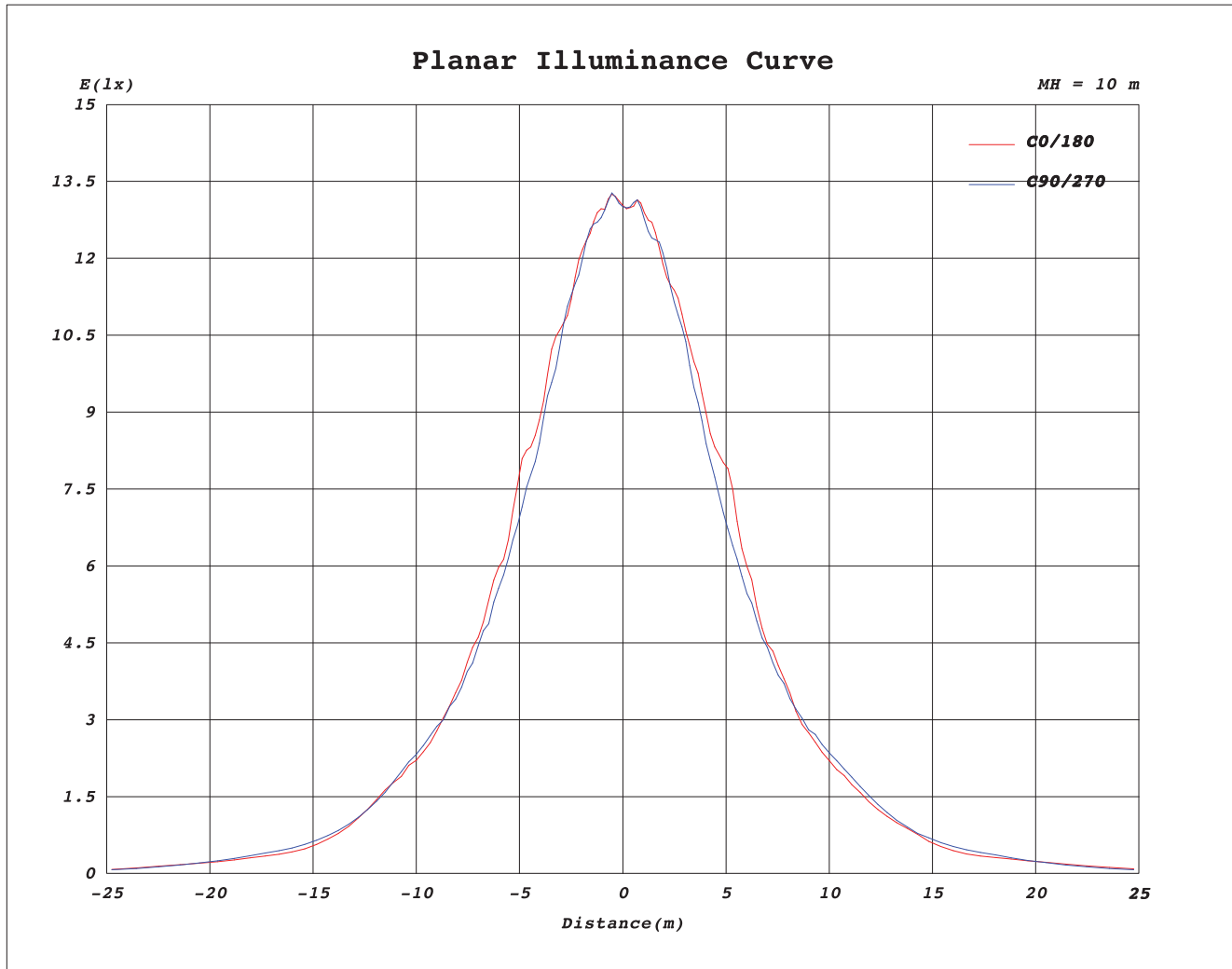

C Range: 0 - 360DEG
C Interval: 10.0DEG
Test Speed: HIGH
Temperature: 25.0DEG
Operators: Everardo Torres
Test Date: 2015-06-23

γ Range: 0 - 90DEG
γ Interval: 1.0DEG
Test System: EVERFINE GO-2000A_V1 SYSTEM V2.0.279
Humidity: 65.0%
Test Distance: 6.960m [K=1.0000]
Remarks:

Cotización/Quotation Plazo de embarque* / Shipment exw* :

Pedido No./Purchase order :

Our ref.:

Fecha/Date: Vendedor/Salesman: No.

Facturar a/Invoice to: RFC.

Ordenado por/Ordered by: Tel. () Fax ()

Dirección/Address:

C.P./Zip: Lugar/City/Country:

Consignar a/Ship to:

Embarcar: Camión x Cobrar Pagado Paquete

Cond. de Pago/Terms:

Cond. de Venta/Sale conditions: L.P.:

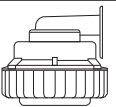
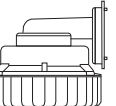
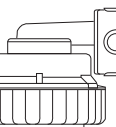
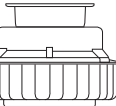
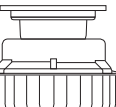
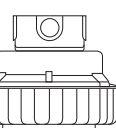
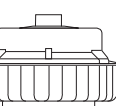
13.4 - LAMPARA A PRUEBA DE VAPOR. SERIE V 100 LED. V 100 LED SERIES. VAPORTIGHT FIXTURE.										
Figura Figure	Descripción Description	Item.	Adaptador Coupling	Código Code	Salida Hub size		Unit. Ctn. Pzas. Pcs.	Ship. Ctn. Pzas. Pcs.	Vaso Color Globe	Cantidad Qty.
					mm	inch				
	Con soporte de montaje a pared y vaso de policarbonato. With wall mount and polycarbonate globe.	1	Largo - Long	27.42.4133 27.42.4134 27.42.4143 27.42.4144 27.42.4145 27.42.4146			1			
	Con soporte de montaje a pared, tapa para caja rectangular y vaso de policarbonato. With wall mount, weatherproof single gang cover and polycarbonate globe.	2	Largo - Long	27.42.4147 27.42.4148 27.42.4149 27.42.4150 27.42.4151 27.42.4152			1			
	Con soporte de montaje a pared, caja CVX, vaso de policarbonato y 4 tapones. With wall mount, CVX box, polycarbonate globe and 4 close-up plugs.	3	Largo - Long	27.42.4153 27.42.4154 27.42.4155 27.42.4156 27.42.4157 27.42.4158	12.7	1/2	1			
		4	Largo - Long	27.42.4159 27.42.4160 27.42.4161 27.42.4162 27.42.4163 27.42.4164	19.0	3/4	1			
	Con soporte de montaje a techo y vaso de policarbonato. With ceiling mount and polycarbonate globe.	5	Largo - Long	27.42.4165 27.42.4166 27.42.4167 27.42.4168 27.42.4169 27.42.4170			1			
	Con soporte de montaje a techo, tapa para caja rectangular y vaso de policarbonato. With ceiling mount, weatherproof single gang cover and polycarbonate globe.	6	Largo - Long	27.42.4171 27.42.4172 27.42.4173 27.42.4174 27.42.4175 27.42.4176			1			
	Con soporte de montaje a techo, caja CVX, vaso de policarbonato y 4 tapones With ceiling mount, CVX box, polycarbonate globe and 4 close-up plugs.	7	Largo - Long	27.42.4177 27.42.4178 27.42.4179 27.42.4180 27.42.4181 27.42.4182	12.7	1/2	1			
		8	Largo - Long	27.42.4183 27.42.4184 27.42.4185 27.42.4186 27.42.4187 27.42.4188	19.0	3/4	1			
	Con soporte de montaje suspendido y vaso de policarbonato. With pendant mount and polycarbonate globe.	9	Largo - Long	27.42.4189 27.42.4190 27.42.4191 27.42.4192 27.42.4193 27.42.4194	12.7	1/2	1			
		10	Largo - Long	27.42.4195 27.42.4196 27.42.4197 27.42.4198 27.42.4199 27.42.4200	19.0	3/4	1			

Expediente
 Control
 Embarques
 Almacén
 Producción

Cotización/Quotation Plazo de embarque* / Shipment exw* :

Pedido No./Purchase order :

Our ref.:

Fecha/Date: Vendedor/Salesman: No.

Facturar a/Invoice to: RFC.

Ordenado por/Ordered by: Tel. () Fax ()

Dirección/Address:





C.P./Zip. Lugar/City/Country:

Consignar a/Ship to:

Embarcar: Camión x Cobrar Pagado Paquete

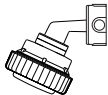
Cond. de Pago/Terms:

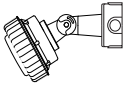
Cond. de Venta/Sale conditions: L.P.:

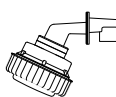
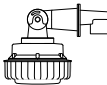
13.4 - LAMPARA A PRUEBA DE VAPOR. SERIE V 100 LED.		V 100 LED SERIES. VAPORTIGHT FIXTURE. WEATHERPROOF.							
Figura Figure	Descripción Description	Item.	Código Code	Salida Hub size		Unit. Ctn. Pzas. Pcs.	Ship. Ctn. Pzas. Pcs.	Vaso Color Globe	Cantidad Qty.
				mm	inch				
	Con soporte de montaje a pared 25° y vaso de policarbonato. With 25° wall mount and polycarbonate globe.	11	27.42.4265 27.42.4266 27.42.4267 27.42.4268 27.42.4269 27.42.4270			1			
	Con soporte de montaje a pared 25°, caja CVX, vaso de policarbonato y 4 tapones. With 25° wall mount, CVX box, polycarbonate globe and 4 closure plugs.	12	27.42.4271 27.42.4272 27.42.4273 27.42.4274 27.42.4275 27.42.4276	12.7	1/2	1			
		13	27.42.4277 27.42.4278 27.42.4279 27.42.4280 27.42.4281 27.42.4282	19.0	3/4	1			
	Con soporte de montaje a pared regulable y vaso de policarbonato. With adjustable wall mount and polycarbonate globe.	14	27.42.4283 27.42.4284 27.42.4285 27.42.4286 27.42.4287 27.42.4288			1			
	Con soporte de montaje a pared regulable, caja CVX, vaso de policarbonato y 4 tapones. With adjustable wall mount, CVX box, polycarbonate globe and 4 closure plugs.	15	27.42.4289 27.42.4290 27.42.4291 27.42.4292 27.42.4293 27.42.4294	12.7	1/2	1			
		16	27.42.4295 27.42.4296 27.42.4297 27.42.4298 27.42.4299 27.42.4300	19.0	3/4	1			
	Con soporte de montaje a poste 90° y vaso de policarbonato. with 90° stanchion mount and polycarbonate globe.	17	27.42.4303 27.42.4304 27.42.4305 27.42.4306 27.42.4307 27.42.4308	31.8	1(1/4")	1			
		18	27.42.4342 27.42.4343 27.42.4344 27.42.4345 27.42.4346 27.42.4347	38.1	1(1/2")	1			
	Con soporte de montaje a poste 25° y vaso de policarbonato. with 25° stanchion mount and polycarbonate globe.	19	27.42.4348 27.42.4349 27.42.4350 27.42.4351 27.42.4352 27.42.4353	31.8	1(1/4")	1			
		20	27.42.4354 27.42.4355 27.42.4356 27.42.4357 27.42.4358 27.42.4359	38.1	1(1/2")	1			
	Con soporte de montaje a poste regulable y vaso de policarbonato. with adjustable stanchion mount and polycarbonate globe.	21	27.42.4360 27.42.4361 27.42.4362 27.42.4363 27.42.4364 27.42.4365	31.8	1(1/4")	1			
		22	27.42.4366 27.42.4367 27.42.4368 27.42.4369 27.42.4370 27.42.4371	38.1	1(1/2")	1			

Expediente
 Control
 Embarques
 Almacén
 Producción

**14.1 - COMPUESTO RESANADOR DE PVC.
PVC TOUCH UP COMPOUND.**

**14.1 - COMPUESTO RESANADOR DE URETANO.
URETHANE TOUCH UP COMPOUND.**

• El compuesto resanador de PVC y URETANO PURPURA, se utiliza para reparar algún daño que tenga la pieza recubierta. También sirve para sellar roscas, uniones, diámetros para tornillos y permite que el sistema sea libre de humedad en el interior.

- Secado al aire.
- Aplicar varias capas al recubrimiento existente.
- El URETANO PURPURA se surte en dos latas (**BASE** y **CATALIZADOR**). Ver instrucciones en los envases.

• The touch up compound of PVC and PURPLE URETHANE is used to repair minor damages on pieces, its also used to seal threads, unions and screws. It allows the conduit system to be free from humidity in its inside.

- Air dry.
- Apply several thin layers to the existing coating.
- The touch up compound is supplied in two cans (**BASE** and **CATALIZER**), see instructions on cans.

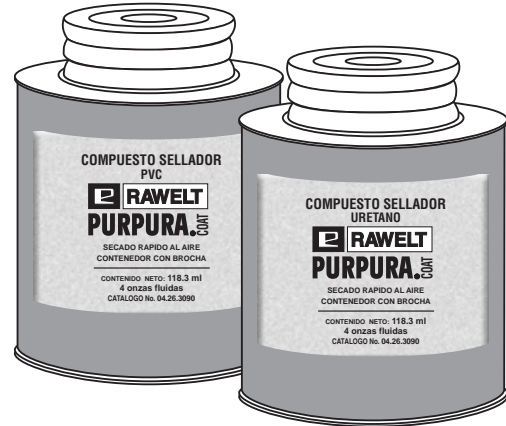

RESANADOR DE PVC / PVC TOUCH UP COMPOUND

USAR No. DE CODIGO PARA HACER PEDIDOS / TO ORDER USE CODE NUMBER

Catálogo Catalog	Código Code	g	Unit Ctn. Pzas. Pcs.	Ship Ctn. Pzas. Pcs.	Std. Pkg. Pzas. Pcs.	Cantidad Qty.	
REPC-4	04.27.3088	100	7	28			
REPC-8	04.27.3089	200	6	24	42		
REPC-32	04.27.3175	800			6		

RESANADOR DE URETANO / URETHANE TOUCH UP COMPOUND

USAR No. DE CODIGO PARA HACER PEDIDOS / TO ORDER USE CODE NUMBER

Catálogo Catalog	Código Code	ml	oz	Unit Ctn. Pzas. Pcs.	Ship Ctn. Pzas. Pcs.	Std. Pkg. Pzas. Pcs.	Cantidad Qty.	
REUR-4	04.26.3090	118.3	4	3	14			
REUR-8	04.26.3091	236.6	8	3	12	42		
REUR-32	04.26.3176	946.0	32			6		

Especificaciones sujetas a cambio sin previo aviso. Specifications are subject to change without notice.

RAWELT, S.A. de C.V.

Una División del Grupo **REVUELTA**

RAWELT
PURPURA® COAT

APLICACION

RAWELT PURPURA COAT® se aplica en todo tipo de cajas de registro eléctrico, series: oval , rectangular, cuadrada, a prueba de explosión, sellos, tubería de aluminio o de acero, luminarias y todos sus accesorios.

RAWELT PURPURA COAT® es un recubrimiento uniforme de PVC (cloruro de polivinilo). Con propiedades de dureza, tensión, elongación y características dieléctricas que hacen de este recubrimiento, la protección mas efectiva contra la corrosión provocada por ambientes altamente corrosivos, como son:

- Rastros
- Refinerías de petróleo
- Plataformas petroleras
- Plantas químicas
- Torres de enfriamiento
- Plantas procesadoras de alimentos
- Plantas de tratamiento de aguas
- Plantas de fertilizantes
- Y cualquier tipo de instalación con condiciones severas de ambiente.

RESANADORES



PVC



URETANO



CARACTERÍSTICAS TÉCNICAS

Tanto los tubos como coples, nipples y diferentes accesorios de hierro, se galvanizan en caliente (hot dipped galvanized). Están fabricados conforme a los requerimientos de **American National Standard C80.1, Underwriters Laboratories Inc. UL6 y Canadian Standards Association C22.2 #45**. El interior de los tubos así como las roscas, y las partes donde no se aplica PVC, se recubren por una capa de **uretano púrpura** de 2 mil (0.002") 0.05 milímetros. Los espesores del recubrimiento de PVC no son menores de 1.0 mm 40 mil (0.040"). Todas las entradas de las cajas de registro están provistas de una manga, de longitud igual o mayor al diámetro del tubo hasta 50.8 mm (2"); esto con el fin de asegurar un perfecto sellado entre caja y tubos.

RAWELT PURPURA COAT® se aplica bajo estricto control de calidad. Todos los accesorios recubiertos están fabricados en base a normas de **Underwriters Laboratories Inc. UL, y Canadian Standards Association CSA**.

El recubrimiento cumple con los estándares de **NEMA. RN-1-2005**.

RAWELT aplica sus propias pruebas de carácter destructivo como son pruebas:

- Hidrostática sobre la serie GR para áreas peligrosas
- De tensión y compactación sobre la serie oval.
- Las aleaciones son escrupulosamente analizadas mediante el proceso de absorción atómica.
- Control estadístico de proceso de maquinado y una supervisión periódica de **UNDERWRITERS LABORATORIES INC. y CANADIAN STANDARDS ASSOCIATION** hacen de RAWELT

PURPURA COAT® un producto altamente confiable.

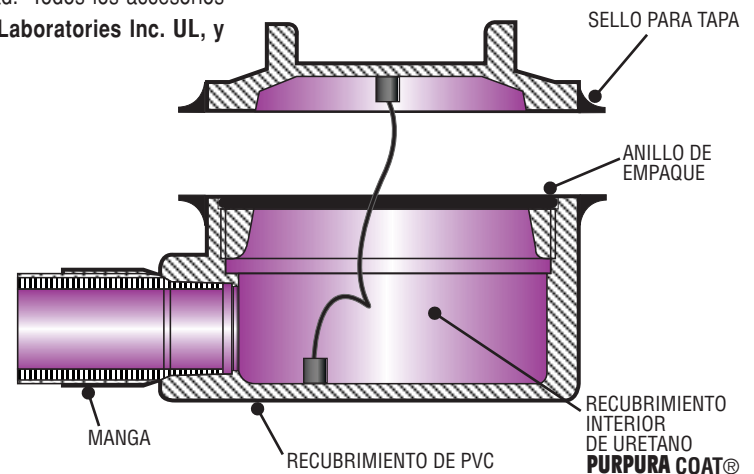

Fabricante:

RAWELT, S.A. de C.V.

Distribuidor para México:

BASCULAS REVUELTA, S.A. de C.V.

27020 Torreón, Coah., México.

Tel.: (871) 747-4747 Fax: (871) 747-4748

E-mail: rawelt_trc@revuelta.com.mx

www.rawelt.com.mx

Distribuidor para el extranjero:

EXPORTEK, S.A. de C.V.

27020 Torreón, Coah., México.

Tel.: (52)(871) 747-47-98 Fax: (52)(871) 747-47-99

E-mail: exportek_trc@revuelta.com.mx

INYECTADOS



Una División del Grupo **REVUELTA**

Dureza: 75 - 85 Shore A

Resistencia dieléctrica: 325 Volts / Mil

Resistencia a la tensión: 2000psi

Elongación: 200 %

Intemperismo: 1000 horas Cámara Atlas Weatherometer. (Rayos ultravioleta y humedad).

Flamabilidad: El **PVC** se quemará si se somete a temperaturas prolongadas arriba de 205°C (400 °f) contiene retardante de fuego.

Temperatura de cristalización: -15 °C (5 °f)

Toxicidad: Una exposición prolongada a temperaturas mayores de 93°C (200 °f), o la exposición al fuego, pueden causar emisiones que podrían ser peligrosas para las personas.

Prueba de adherencia: Usando una navaja con buen filo, hacer en el recubrimiento dos cortes paralelos con separación de 12.7 mm, (1/2"). Hacer dos cortes transversales cruzando los dos cortes anteriores con la misma separación. Levantar con la navaja una esquina del cuadro formado y jalarlo con unas pinzas tratando de desprenderlo. Como resultado, quedará parte del recubrimiento adherido a la pieza ó se romperá el cuadro, esto indica una adherencia extraordinaria.

El recubrimiento del **PVC** se aplica con 1 mm (40 mil) de espesor mínimo.

Todos los tornillos utilizados en las piezas recubiertas de **PVC** son de acero inoxidable y encapsulados.

Especificaciones sujetas a cambio sin previo aviso. Specifications are subject to change without notice.

**TABLA DE RESISTENCIA QUIMICA DEL RECUBRIMIENTO
DE PVC.**

Hoja: 3 / 4
Page:

FICHA TECNICA / TECHNICAL DATA

007 - RW - 212

SOLUCIONES	CONCENTRACION	TEMP. °C	EXPOSICION RECOMENDADA PARA			SOLUCIONES	CONCENTRACION	TEMP. °C	EXPOSICION RECOMENDADA PARA		
			HUMOS	SALPICADURAS	INMERS.				HUMOS	SALPICADURAS	INMERS.
Aceite de coco	Saturado	31.9	SI	SI	SI	Cloruro férrico	45%	48.4	SI	SI	SI
Aceites minerales	Cualquiera	31.9	SI	SI	SI	Cloruro de potasio	Saturado	70.4	SI	SI	SI
Aceite de ricino	Cualquiera	31.9	SI	SI	SI	Cloruro de sodio	Saturado	70.4	SI	SI	SI
Aceite de semilla de algodón	Saturado	31.9	SI	SI	SI	Cuprocianuro de potasio	Saturado	64.9	SI	SI	SI
Acetato de níquel	Saturado	70.4	SI	SI	SI	Dicromato de potasio	Saturado	70.4	SI	SI	SI
Acido acético	10%	48.4	NO	NO	NO	Dicromato de sodio	Saturado	70.4	SI	SI	SI
Acidos arsénicos	Cualquiera	64.9	SI	SI	SI	Etilenglicol	Cualquiera	31.9	NO	NO	NO
Acido benzoico	Saturado	70.4	SI	SI	SI	Fenol	Saturado	48.4	NO	NO	NO
Acido carbónico	Saturado	70.4	SI	SI	SI	Formaldehido	Saturado	48.4	SI	SI	SI
Acido clorhídrico	10%	48.4	SI	SI	SI	Fosfato de disodio	Saturado	70.4	SI	SI	SI
Acido clorhídrico	21 1/2%	48.4	SI	SI	SI	Fosfato de trisodio	Saturado	64.9	SI	SI	SI
Acido clorhídrico	37 1/2%	48.4	SI	SI	NO	Glicerina	Cualquiera	31.9	SI	SI	SI
Acido clorhídrico	Cualquiera	31.9	SI	SI	NO	Glucosa	Cualquiera	64.9	SI	SI	SI
Acido cítrico	Saturado	70.4	SI	SI	SI	Hidroquinona	Cualquiera	31.9	SI	SI	SI
Acido fórmico	85%	37.4	NO	NO	NO	Hidróxido de amonio	28%	48.4	SI	SI	SI
Acido fosfórico	75%	64.9	SI	SI	SI	Hidróxido de amonio	10%	48.4	SI	SI	SI
Acido fosfórico	85%	48.4	SI	SI	SI	Hidróxido de sodio	10%	64.9	SI	SI	NO
Acido fluobórico	Cualquiera	64.9	SI	SI	SI	Hidróxido de sodio	35%	48.4	SI	SI	NO
Acido fluorhídrico	4%	59.4	SI	SI	NO	Hidróxido de sodio	73%	70.4	NO	NO	NO
Acido fluorhídrico	10%	48.4	SI	SI	NO	Hipoclorito de calcio	Saturado	48.4	SI	SI	SI
Acido fluorhídrico	48%	48.4	SI	SI	NO	Hipocloruro de potasio	Saturado	31.9	SI	SI	NO
Acido gálico	Saturado	64.9	SI	SI	SI	Hipocloruro de sodio	Saturado	31.9	SI	SI	NO
Acido láctico	50%	48.4	SI	SI	SI	Hipocloruro de sodio	15%	48.4	SI	SI	NO
Acido láctico	Cualquiera	31.9	SI	SI	SI	Licor blanco (NaOH, Na2S, Na2CO3)		31.9	SI	SI	SI
Acido málico	Cualquiera	31.9	SI	SI	SI	Licor negro (NaOH, Na2S, Na2CO3, Na2SO3)	Saturado	31.9	SI	SI	SI
Acido nítrico	35%	48.4	SI	SI	SI	Limpiadores alcalinos	70.4	SI	SI	SI	SI
Acido nítrico	40%	31.9	SI	SI	SI	Peróxido de hidrógeno	30%	48.4	SI	SI	SI
Acido nítrico	60%	48.4	SI	SI	NO	Potasa cáustica	35%	48.4	SI	SI	SI
Acido nítrico/ Dicromato de sodio/agua	16%/13%/71%	53.9	SI	SI	SI	Potasa cáustica	10%	64.9	SI	SI	SI
Acido nítrico/ Acido fluorhídrico	15%/4%	59.4	SI	SI	SI	Sales de níquel	Saturado	70.4	SI	SI	SI
Acido oléico	Cualquiera	31.9	SI	SI	SI	Solución electrolítica					
Acido oxálico	Saturado	48.4	SI	SI	SI	ácida de cobre	Cualquiera	70.4	SI	SI	SI
Acido sulfúrico	15%	48.4	SI	SI	SI	Solución electrolítica de cadmio	64.9	SI	SI	SI	SI
Acido sulfúrico		70.4	SI	SI	SI	Solución electrolítica					
Acido sulfúrico	50%	48.4	SI	SI	SI	de cianuro de cobre	Cualquiera	70.4	SI	SI	SI
Acido sulfúrico	70%	31.9	SI	SI	SI	(Alta velocidad)	Saturado	81.4	SI	SI	SI
Acido sulfúrico	98%	37.4	SI	NO	NO	(Cianuros alcalinos)	Cualquiera	70.4	SI	SI	SI
Acido sulfuroso	2%	48.4	SI	SI	SI	Solución electrolítica de cromo	Saturado	64.9	SI	SI	SI
Acido sulfuroso	6%	48.4	SI	SI	NO	Solución electrolítica de estaño	Cualquiera	64.9	SI	SI	SI
Acido tánico	Saturado	31.9	SI	SI	SI	Solución electrolítica de indio	Cualquiera	64.9	SI	SI	SI
Acido tartárico	Saturado	31.9	SI	SI	SI	Solución electrolítica de latón	Saturado	70.4	SI	SI	SI
Agua	Saturado	70.4	SI	SI	SI	Solución electrolítica de níquel	Cualquiera	70.4	SI	SI	SI
Agua de bromo	Saturado	48.4	SI	SI	NO	Solución electrolítica de oro	64.9	SI	SI	SI	SI
Agua de cloro	Saturado	31.9	SI	SI	SI	Solución electrolítica de plata	Cualquiera	64.9	SI	SI	SI
Alcohol amílico	Cualquiera	31.9	NO	NO	NO	Solución electrolítica de plomo	Saturado	64.9	SI	SI	SI
Alcohol butílico	Cualquiera	31.9	SI	SI	NO	Solución electrolítica de rodio	64.9	SI	SI	SI	SI
Alcohol etílico	Cualquiera	31.9	SI	SI	SI	Solución electrolítica de zinc	35%	70.4	SI	SI	SI
Alcohol metílico	Cualquiera	31.9	SI	SI	SI	Sosa cáustica	10%	48.4	SI	SI	SI
Alcohol propílico	Saturado	64.9	SI	SI	NO	Sosa cáustica	Saturado	64.9	SI	SI	SI
Alumbres	Saturado	70.4	SI	SI	SI	Sulfato ácido de potasio	Saturado	64.9	SI	SI	SI
Antimonato de potasio	Saturado	64.9	SI	SI	SI	Sulfato ácido de sodio	Saturado	70.4	SI	SI	SI
Antimonato de sodio	Saturado	64.9	SI	SI	SI	Sulfato de aluminio	Saturado	70.4	SI	SI	SI
Bicarbonato de sodio	Saturado	70.4	SI	SI	SI	Sulfato de amonio	Saturado	70.4	SI	SI	SI
Bisulfuro de calcio	Cualquiera	64.9	SI	SI	SI	Sulfato de cobre	Saturado	70.4	SI	SI	SI
Bisulfuro de potasio	Saturado	31.9	SI	SI	SI	Sulfato de sodio	Saturado	64.9	SI	SI	SI
Bisulfuro de sodio	Saturado	31.9	SI	SI	SI	Sulfato de zinc	Saturado	70.4	SI	SI	SI
Caseina	Cualquiera	31.9	SI	SI	SI	Sulfuro de bario	Saturado	70.4	SI	SI	SI
Cianuro de potasio	Saturado	70.4	SI	SI	SI	Sulfuro de hidrógeno	Saturado	48.4	SI	SI	SI
Cianuro de sodio	Saturado	70.4	SI	SI	SI	Sulfuro de potasio	Saturado	64.9	SI	SI	SI
Cloruro de aluminio	Saturado	70.4	SI	SI	SI	Sulfuro de sodio	Saturado	64.9	SI	SI	SI
Cloruro de amonio	Saturado	70.4	SI	SI	SI	Tiocianato de amonio	Saturado	70.4	SI	SI	SI
Cloruro de calcio	Saturado	70.4	SI	SI	SI	Tiosulfato de potasio	Saturado	64.9	SI	SI	SI
Cloruro de cobre (cúprico)	Saturado	70.4	SI	SI	SI	Tiosulfato de sodio	Saturado	64.9	SI	SI	SI
Cloruro de estaño acuoso (estañoso o estánico)	Saturado	64.9	SI	SI	SI	Trietanolamina	Cualquiera	64.9	SI	SI	SI
						Jabones		31.9	SI	SI	SI

Dependiendo de factores como instalación y mantenimiento, esta tabla se deberá usar solo como una guía, sin constituir una garantía.

Especificaciones sujetas a cambio sin previo aviso. Specifications are subject to change without notice.

RAWELT, S.A. de C.V.

Una División del Grupo **REVUELTA**



TABLA DE RESISTENCIA QUIMICA DEL RECUBRIMIENTO

INTERIOR DE URETANO PURPURA.

Hoja: 4 / 4
Page:

FICHA TECNICA / TECHNICAL DATA

007 - RW - 212

SOLUCIONES	CONCENTRACION	TEMP. °C	EXPOSICION RECOMENDADA PARA			SOLUCIONES	CONCENTRACION	TEMP. °C	EXPOSICION RECOMENDADA PARA		
			HUMOS	SALPICADURAS	INMERS.				HUMOS	SALPICADURAS	INMERS.
Aceite de coco	Saturado	23.6	SI	SI	SI	Cloruro férrico	45%	23.6	SI	SI	NO
Aceites minerales	Cualquiera	23.6	SI	SI	SI	Cloruro de potasio	Saturado	23.6	SI	SI	NO
Aceite de ricino	Cualquiera	23.6	SI	SI	SI	Cloruro de sodio	Saturado	23.6	SI	SI	NO
Aceite de semilla de algodón	Saturado	23.6	SI	SI	SI	Cuprocianuro de potasio	Saturado	23.6	SI	SI	NO
Acetato de níquel	Saturado	23.6	SI	SI	NO	Dicromato de potasio	Saturado	23.6	SI	SI	NO
Acido acético	10%	23.6	SI	SI	NO	Dicromato de sodio	Saturado	23.6	SI	SI	NO
Acidos arsénicos	Cualquiera	23.6	SI	SI	NO	Etilenglicol	Cualquiera	23.6	SI	SI	SI
Acido benzoico	Saturado	23.6	SI	SI	NO	Fenol	Saturado	23.6	SI	SI	NO
Acido carbónico	Saturado	23.6	SI	SI	NO	Formaldehido	37%	23.6	SI	SI	NO
Acido clorhídrico	10%	23.6	SI	SI	NO	Fosfato de disodio	Saturado	23.6	SI	SI	NO
Acido clorhídrico	21 1/2%	23.6	SI	SI	NO	Fosfato de trisodio	Saturado	23.6	SI	SI	NO
Acido clorhídrico	37 1/2%	23.6	SI	SI	NO	Glicerina	Cualquiera	23.6	SI	SI	SI
Acido clorhídrico	37 1/2%	23.6	SI	SI	NO	Glucosa	Cualquiera	23.6	SI	SI	SI
Acido cítrico	Saturado	23.6	SI	SI	NO	Hydroquinona	Cualquiera	23.6	SI	SI	NO
Acido fórmico	85%	23.6	SI	SI	NO	Hidróxido de amonio	28%	23.6	SI	SI	NO
Acido fosfórico	75%	23.6	SI	SI	NO	Hidróxido de amonio	10%	23.6	SI	SI	NO
Acido fosfórico	85%	23.6	SI	SI	NO	Hidróxido de sodio	10%	23.6	SI	SI	NO
Acido fluobórico	Cualquiera	23.6	SI	SI	NO	Hidróxido de sodio	35%	23.6	SI	SI	NO
Acido fluorhídrico	4%	23.6	SI	SI	NO	Hidróxido de sodio	73%	23.6	SI	SI	NO
Acido fluorhídrico	10%	23.6	SI	SI	NO	Hipoclorito de calcio	Saturado	23.6	SI	SI	NO
Acido fluorhídrico	48%	23.6	SI	SI	NO	Hipocloruro de potasio	Saturado	23.6	SI	SI	NO
Acido gálico	Saturado	23.6	SI	SI	NO	Hipocloruro de sodio	Saturado	23.6	SI	SI	NO
Acido láctico	50%	23.6	SI	SI	NO	Licor blanco (NaOH, Na2S, Na2CO3)	23.6	SI	SI	NO	
Acido láctico	Cualquiera	23.6	SI	SI	NO	Licor negro (NaOH, Na2S, Na2CO3, Na2SO3)	Saturado	23.6	SI	SI	NO
Acido málico	Cualquiera	23.6	SI	SI	NO	Limpiadores alcalinos	23.6	SI	SI	NO	
Acido nítrico	35%	23.6	SI	SI	NO	Peróxido de hidrógeno	30%	23.6	SI	SI	NO
Acido nítrico	40%	23.6	SI	SI	NO	Potasa cáustica	35%	23.6	SI	SI	NO
Acido nítrico	60%	23.6	SI	SI	NO	Potasa cáustica	10%	23.6	SI	SI	NO
Acido nítrico/ Dicromato de sodio/agua	16%/13%/71%	23.6	SI	SI	NO	Sales de níquel	Saturado	23.6	SI	SI	NO
Acido nítrico/ Acido fluorhídrico	15%/4%	23.6	SI	SI	NO	Solución electrolítica ácida de cobre	Cualquiera	23.6	SI	SI	NO
Acido oléico	Cualquiera	23.6	SI	SI	NO	Solución electrolítica de cadmio	23.6	SI	SI	NO	
Acido oxálico	Saturado	23.6	SI	SI	NO	Solución electrolítica de cianuro de cobre (Alta velocidad)	Cualquiera	23.6	SI	SI	NO
Acido sulfúrico	15%	23.6	SI	SI	NO	(Cianuros alcalinos)	Saturado	23.6	SI	SI	NO
Acido sulfúrico	23.6	SI	SI	NO	Solución electrolítica de cromo	Saturado	23.6	SI	SI	NO	
Acido sulfúrico	50%	23.6	SI	SI	NO	Solución electrolítica de estaño	Cualquiera	23.6	SI	SI	NO
Acido sulfúrico	70%	23.6	SI	SI	NO	Solución electrolítica de indio	Cualquiera	23.6	SI	SI	NO
Acido sulfúrico	98%	23.6	SI	SI	NO	Solución electrolítica de latón	Saturado	23.6	SI	SI	NO
Acido sulfuroso	2%	23.6	SI	SI	NO	Solución electrolítica de níquel	Cualquiera	23.6	SI	SI	NO
Acido sulfuroso	6%	23.6	SI	SI	NO	Solución electrolítica de oro	Saturado	23.6	SI	SI	NO
Acido tánico	Saturado	23.6	SI	SI	NO	Solución electrolítica de plata	Cualquiera	23.6	SI	SI	NO
Acido tartárico	Saturado	23.6	SI	SI	NO	Solución electrolítica de plomo	Saturado	23.6	SI	SI	NO
Agua	Saturado	23.6	SI	SI	NO	Solución electrolítica de rodio	23.6	SI	SI	NO	
Agua de bromo	Saturado	23.6	SI	SI	NO	Solución electrolítica de zinc	35%	23.6	SI	SI	NO
Agua de cloro	Saturado	23.6	SI	SI	NO	Sosa cáustica	10%	23.6	SI	SI	NO
Alcohol amílico	Cualquiera	23.6	SI	SI	SI	Sosa cáustica	Saturado	23.6	SI	SI	NO
Alcohol butílico	Cualquiera	23.6	SI	SI	NO	Sulfato ácido de potasio	Saturado	23.6	SI	SI	NO
Alcohol etílico	Cualquiera	23.6	SI	SI	NO	Sulfato ácido de sodio	Saturado	23.6	SI	SI	NO
Alcohol metílico	Cualquiera	23.6	SI	SI	NO	Sulfato de aluminio	Saturado	23.6	SI	SI	NO
Alcohol propílico	Saturado	23.6	SI	SI	NO	Sulfato de amonio	Saturado	23.6	SI	SI	NO
Alumbres	Saturado	23.6	SI	SI	NO	Sulfato de cobre	Saturado	23.6	SI	SI	NO
Antimonato de potasio	Saturado	23.6	SI	SI	NO	Sulfato ferroso	Saturado	23.6	SI	SI	NO
Antimonato de sodio	Saturado	23.6	SI	SI	NO	Sulfato de zinc	Saturado	23.6	SI	SI	NO
Bicarbonato de sodio	Saturado	23.6	SI	SI	NO	Sulfuro de bario	Saturado	23.6	SI	SI	NO
Bisulfuro de calcio	Cualquiera	23.6	SI	SI	NO	Sulfuro de hidrógeno	Saturado	23.6	SI	SI	NO
Bisulfuro de potasio	Saturado	23.6	SI	SI	NO	Sulfuro de potasio	Saturado	23.6	SI	SI	NO
Bisulfuro de sodio	Saturado	23.6	SI	SI	NO	Sulfuro de sodio	Saturado	23.6	SI	SI	NO
Caseína	Cualquiera	23.6	SI	SI	NO	Tiocianato de amonio	Saturado	23.6	SI	SI	NO
Cianuro de potasio	Saturado	23.6	SI	SI	NO	Tiosulfato de potasio	Saturado	23.6	SI	SI	NO
Cianuro de sodio	Saturado	23.6	SI	SI	NO	Tiosulfato de sodio	Saturado	23.6	SI	SI	NO
Cloruro de aluminio	Saturado	23.6	SI	SI	NO	Trietanolamina	Cualquiera	23.6	SI	SI	NO
Cloruro de amonio	Saturado	23.6	SI	SI	NO	Jabones	23.6	SI	SI	NO	
Cloruro de calcio	Saturado	23.6	SI	SI	NO						
Cloruro de cobre (cúprico)	Saturado	23.6	SI	SI	NO						
Cloruro de estaño acuoso (estañoso o estánico)	Saturado	23.6	SI	SI	NO						

Dependiendo de factores como instalación y mantenimiento, esta tabla se deberá usar solo como una guía, sin constituir una garantía.

Especificaciones sujetas a cambio sin previo aviso. Specifications are subject to change without notice..

RAWELT, S.A. de C.V.

Una División del Grupo **REVUELTA**





Cotización/Quotation Plazo de embarque* / Shipment exw*

Pedido No./Purchase order : _____ Our ref.: _____

Fecha/Date: _____ Vendedor/Salesman: _____ No. _____

Facturar a/Invoice to: _____ RFC: _____

Ordenado por/Ordered by: _____ Tel. () _____ Fax () _____

Dirección/Address: _____



C.P./Zip: _____ Lugar/City/Country: _____

Consignar a/Ship to: _____

Embarcar: Camión x Cobrar Pagado Paquete

Cond. de Pago/Terms: _____

Cond. de Venta/Sale conditions: _____ L.P.: _____

14.1 - COMPUESTOS RESANADORES							
14.1 - TOUCH COMPOUND							
RESANADOR DE PVC.							
PVC TOUCH COMPOUND							
Código Code	g	Unit. Ctn. Pzas. Pcs.	Ship. Ctn. Pzas. Pcs.	Std. Pkg. Pzas. Pcs.	Cantidad Qty.		
04.27.3088	100	7	28				
04.27.3089	200	6	24	42			
04.27.3175	800			6			
RESANADOR DE URETANO							
URETHANE TOUCH COMPOUND							
Código Code	ml	oz.	Unit. Ctn. Pzas. Pcs.	Ship. Ctn. Pzas. Pcs.	Std. Pkg. Pzas. Pcs.		Cantidad Qty.
04.26.3090	118.3	4	3	14			
04.26.3091	236.6	8	3	12	42		
04.26.3176	946	32			6		

Expediente
 Control
 Embarques
 Almacén
 Producción

- Antes de fincar el pedido en firme, favor de confirmar con fábrica el plazo de embarque definitivo.
- Before place your order, please confirm with RAWELT definitive date of shipment.

CAJA REDONDA USO RUDO A PRUEBA DE INTEMPERIE
Weatherproof heavy duty round outlet box

Sección 15.3



CSX



CVX



VMX



VMX



CVX

**Fabricación e Integración 100% Nacional
HECHO EN MÉXICO**

Manufacturing and Integration 100% National.
Made in Mexico

- Material: Aluminio Inyectado a presión (diecast).
- Acabados: Pintura electrostática epoxica/poliester polimerizada.
- A prueba de intemperie cuando se usa tapa con empaque y silicon en todas las aberturas y rosca de los tapones. NEMA 4,4 X.
- Rosca NPT para usarse con tubo conduit RIGIDO e IMC.
- Diametros de las cajas de 3 1/2", 4" y 4 1/2".
- Se surte con 5 bocas roscadas y 4 tapones en 1/2 (12.7 mm), 3/4" (19.0 mm), y 1" (25.4 mm).
- Tornillo de tierra incluido.
- Los agujeros roscados sin salida para los tornillos de la tapa evitan daños al cable durante la instalación y asegura la caja a prueba de agua.

APLICACIONES.

- Para montaje suspendido, a pared, o a techo, en Lamparas a Prueba de Vapor. Serie V y otros accesorios colgantes.
- Caja de conexiones de uso general.
- Caja de conexiones para accesorios colgantes.
- Para montaje suspendido o a pared en luminarias RAWELT H.I.D. Serie VM y otros tipos de lamparas.
- Caja de conexiones para lampara Serie RAWELT LHS.
- En instalaciones de tubo conduit RIGIDO e IMC. Permite fácil acceso para mantenimiento y aberturas para hacerse empalmes y derivaciones.
- Fabricación en base a: UL 514 A
CAN/CSA-C22.2 No. 18-92
- Material: Diecast aluminum.

- Finish: Electrostatic powder epoxy/poliester coating.
- For wet location when gasketed cover are used and silicone sealing compound in all openings and in threaded plugs. NEMA 4,4X.
- NPT threaded for use with RIGID and IMC conduit.
- Boxes diameters in 3 1/2", 4" and 4 1/2".
- Furnished with 5 tapped holes and 4 threaded close-up plugs.
- Hub sizes: 1/2" (12.7 mm), 3/4" (19.0 mm), 1" (25.4 mm).
- Green ground screw included.
- Tapped blind hole on cover prevent conductor damage during installation, provide water-tightness.

APPLICATIONS.

- For pendant, wall, or ceiling mounting, in Vaportight. V Series and others pendant lighting fixtures.
- Splice box for general purpose.
- Splice box for pendant fixtures.
- Splice box for lampholder RAWELT LHS Series.
- For pendant or wall mounting in RAWLET H.I.D. VM Series and other lighting fixtures.
- In installations of threaded RIGID and IMC conduit. Provide openings for making splice and taps. Allows access for maintenance.
- Manufactured in compliance with: UL 514 A
CAN/CSA-C22.2 No. 18-92

TAPAS REDONDAS



TCSX



TSX



TVMX

www.rawelt.com.mx

VENTAS: 01 800 7117 200 (PARA MÉXICO)

RAWELT, S.A. de C.V.
Torreón, Coah., México
Tel.: (871) 747 4747
E-mail: torreon@rawelt.com.mx

INYECTADOS

RAWELT®

Una División del Grupo REVUELTA

15.1 - CAJA REDONDA A PRUEBA DE INTEMPERIE. 89 (3 1/2"). SERIE CVX.

Hoja: 1 / 1
Page:

FICHA TECNICA / TECHNICAL DATA

15.1 - WEATHERPROOF 3 1/2 (89) ROUND OUTLET BOX. CVX SERIES.

007 - RW - 267

- Material: Aluminio inyectado a presión (diecast).
- Acabados: Pintura electrostática epoxica/poliéster polimerizada.
- A prueba de intemperie cuando se usa tapa con empaque. NEMA 4, 4X
- Rosca NPT para usarse con tubo conduit RIGIDO e IMC.
- Se surte con 5 bocas roscadas y 4 tapones roscados.
- Medidas de bocas: 12.7 (1/2), 19.0 (3/4)
- Tornillo de tierra pasivado incluido.
- Los agujeros sin salida para los tornillos de la tapa evitan daños al cable durante la instalación y asegura la caja a prueba de agua.

APLICACIONES.

- Para montaje suspendido, a pared, o a techo, en Lámparas a Prueba de Vapor. **Serie V** y otros accesorios colgantes.
- En instalaciones de tubo conduit RIGIDO e IMC. Permite fácil acceso para mantenimiento.
- Fabricación en base a: UL 514 A
CAN/CSA-C22.2 No. 18-92

- Material: Diecast aluminum.
- Finish: Electrostatic powder epoxy/poliéster coating.
- For wet location when gasketed cover are used. NEMA 4, 4X
- NPT threaded for use with RIGID and IMC conduit.
- Furnished with 5 tapped holes and 4 threaded close-up plugs.
- Hub sizes: 1/2 (12.7), 3/4 (19.0)
- Green ground screw included.
- Blank cover screw holes prevent conductor damage during installation, provide water-tightness.

APPLICATIONS.

- For pendant, wall, or ceiling mounting, in Vaportight. **V Series** and others pendant fixtures.
- In installations of threaded RIGID and IMC conduit. Provide openings for making splice and taps. Allows access for maintenance.
- Manufactured in compliance with: UL 514 A
CAN/CSA-C22.2 No. 18-92

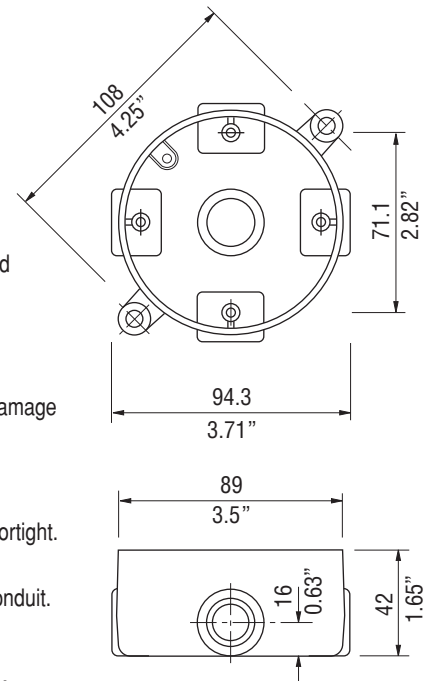

USAR No. DE CODIGO PARA HACER PEDIDOS. TO ORDER USE CODE NUMBER.

Figura Figure	Descripción Description	Catalogo Catalog	Código Code	Salida Hub size		Peso x 100 pzas. Weight x 100 pcs.		Pqt. Unit Pzas. Pcs.	Unit Ctn. Pzas. Pcs.	Ship Ctn. Pzas. Pcs.	Std. Pkg. Pzas. Pcs.
				mm	inch	kg	lb				
	Caja redonda CVX 89 (3 1/2) 5 Ø con 4 tapones	CVX-10	27.03.3135	12.7	1/2	18.5	55.1				45
	3 1/2 (89) CVX round outlet box 5 Hubs with 4 close-up plugs.	CVX-20	27.03.3136	19.0	3/4	18.5	54.0				45
	Tapa redonda ciega TVX 89 (3 1/2), con empaque y tornillos.	TVX	27.03.3131			4.5	9.9	1	20	160	
	3 1/2 (89) TVX round blank cover, with gasket and screws.										
	Tapa redonda TVX 89 (3 1/2) 1 Ø roscado, con empaque y tornillos.	TVX-10	27.03.3132	12.7	1/2	7.5	16.5	1	6	48	70
	3 1/2 (89) TVX round one hub cover, with gasket and screws.	TVX-20	27.03.3133	19.0	3/4	7.0	15.4	1	6	48	70
	Empaque CEX 89 (3 1/2). Accopac.	CEX-01	27.02.3134			0.400	0.88	10	70	560	
	CEX Gasket 3 1/2 (89). Accopac.										
	Tapón roscado.	TA-0371	01.04.0371	12.7	1/2	1.0	2.2	25	200	2000	
	Close-up plug.	TA-0368	01.04.0368	19.0	3/4	1.3	2.9	25	100	1000	

Especificaciones sujetas a cambio sin previo aviso.

Specifications are subject to change without notice.

RAWELT, S.A. de C.V.



Una División del Grupo **REVUELTA**

Cotización/Quotation Plazo de embarque* / Shipment exw* :

 Pedido No./Purchase order :

Our ref.:

Fecha/Date: Vendedor/Salesman: No.

Facturar a/Invoice to: RFC:

Ordenado por/Ordered by: Tel. () Fax ()

Dirección/Address:





..... C.P./Zip. Lugar/City/Country:

Consignar a/Ship to:

 Embarcar: Camión x Cobrar Pagado Paquete

Cond. de Pago/Terms:

Cond. de Venta/Sale conditions: L.P.:

15.1 - SERIE CVX. CAJA REDONDA A PRUEBA DE INTEMPERIE 89 (3 1/2)									<input type="checkbox"/>
15.1 - CVX SERIE. WEATHERPROOF 3 1/2 (89) ROUND OUTLET BOX.									
Figura Figure	Código Code	Salida Hub size		Pqt. Unit	Unit Ctn.	Ship Ctn.	Std. Pkg.	Cantidad Qty.	<input type="checkbox"/>
		mm	inch	Pzas. Pcs.	Pzas. Pcs.	Pzas. Pcs.	Pzas. Pcs.		
	27.03.3135	12.7	1/2				45		<input type="checkbox"/>
	27.03.3136	19.0	3/4				45		
	27.03.3131			1	20	160			<input type="checkbox"/>
	27.03.3132	12.7	1/2	1	6	48	70		<input type="checkbox"/>
	27.03.3133	19.0	3/4	1	6	48	70		
	27.02.3134			10	70	560			<input type="checkbox"/>
	01.04.0371	12.7	1/2	25	200	2000			<input type="checkbox"/>
	01.04.0368	19.0	3/4	25	100	1000			

 Expediente
 Control
 Embarques
 Almacén
 Producción

- Antes de fincar el pedido en firme, favor de confirmar con fábrica el plazo de embarque definitivo.
- Before place your order, please confirm with RAWELT definitive date of shipment.

15.2 - CAJA REDONDA ESTANDAR A PRUEBA DE INTEMPERIE. 102 (4). SERIE CSX.

15.2 - WEATHERPROOF 4 (102) STANDARD ROUND OUTLET BOX. CSX SERIES.

007 - RW - 275

- Material: Aluminio inyectado a presión (diecast).
- Acabados: Pintura electrostática epoxica/poliéster polimerizada.
- A prueba de intemperie cuando se usa tapa con empaque. NEMA 4,4X
- Rosca NPT para usarse con tubo conduit RIGIDO e IMC.
- Se surte con 5 bocas roscadas y 4 tapones roscados.
- Medidas de bocas: 12.7 (1/2), 19.0 (3/4)
- Tornillo de tierra pasivado incluido.
- Los agujeros sin salida para los tornillos de la tapa evitan daños al cable durante la instalación y asegura la caja a prueba de agua.

- Material: Diecast aluminum.
- Finish: Electrostatic powder epoxy/poliéster coating.
- For wet location when gasketed cover are used. NEMA 4,4X
- NPT threaded for use with RIGID and IMC conduit.
- Furnished with 5 tapped holes and 4 threaded close-up plugs.
- Hub sizes: 1/2 (12.7), 3/4 (19.0)
- Green ground screw included.
- Blank cover screw holes prevent conductor damage during installation, provide water-tightness.

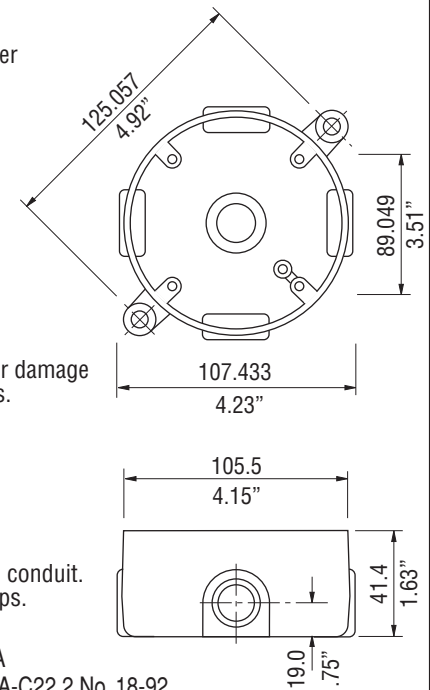

APLICACIONES.

- Caja de conexiones de uso general.
- Caja de conexiones para accesorios colgantes.
- Caja de conexiones para lampara Serie LHS.
- En instalaciones de tubo conduit RIGIDO e IMC. Permite facil acceso para mantenimiento.
- Fabricación en base a: UL 514 A
CAN/CSA-C22.2 No. 18-92

APPLICATIONS.

- Splice box for general purpose.
- Splice box for pendant fixtures.
- Splice box for lampholder LHS Series.
- In installations of threaded RIGID and IMC conduit. Provide openings for making splice and taps. Allows access for maintenance.
- Manufactured in compliance with: UL 514 A
CAN/CSA-C22.2 No. 18-92

USAR No. DE CODIGO PARA HACER PEDIDOS. TO ORDER USE CODE NUMBER.

Figura Figure	Descripción Description	Catalogo Catalog	Código Code	Salida Hub size		Peso x 100 pzas. Weight x 100 pcs.		Pqt. Unit Pzas. Pcs.	Unit Ctn. Pzas. Pcs.	Ship Ctn. Pzas. Pcs.	Std. Pkg. Pzas. Pcs.
				mm	inch	kg	lb				
	Caja redonda estandar CSX 102 (4) 5 Ø con 4 tapones	CSX-10	27.12.3353	12.7	1/2	23.0	50.7				36
	4 (102) CSX standard round outlet box 5 hubs with 4 close-up plugs.	CSX-20	27.12.3354	19.0	3/4	23.0	52.9				36
	Tapa redonda ciega TCSX 102 (4), con empaque y tornillos. 4 (102) TCSX round blank cover, with gasket and screws.	TCSX	27.12.3355			4.0	8.8	1	20	160	150
	Tapa redonda TCSX 102 (4) 1 Ø roscado, con empaque y tornillos.	TCSX-10	27.12.3356	12.7	1/2	9.3	20.5	1	6	48	70
	4 (102) TCSX round one hub cover, with gasket and screws.	TCSX-20	27.12.3357	19.0	3/4	8.6	19.0	1	6	48	70
	Tapa redonda portalampara TSX 102 (4) 3 Ø 12.7 (1/2), con empaque, tornillos y 2 tapones. 4 (102) TSX round lampholder cover 3 Ø 1/2 hubs, with gasket, screws and 2 close-up plugs.	TSX	27.12.3358	12.7	1/2	14.0	30.9	1	6	48	70
	Empaque ECSX 102 (4). ECSX gasket 4 (102).	ECSX	27.11.3262			0.400	0.88	10	70	560	
	Tapón roscado.	TA-0371	01.04.0371	12.7	1/2	1.0	2.2	25	200	2000	
	Close-up plug.	TA-0368	01.04.0368	19.0	3/4	1.3	2.9	25	100	1000	

Especificaciones sujetas a cambio sin previo aviso. Specifications are subject to change without notice.

RAWELT, S.A. de C.V.



Cotización/Quotation Plazo de embarque* / Shipment exw* :

 Pedido No./Purchase order :

Our ref.:

Fecha/Date: Vendedor/Salesman: No.

Facturar a/Invoice to: RFC:

Ordenado por/Ordered by: Tel. () Fax ()

Dirección/Address:







..... C.P./Zip. Lugar/City/Country:

Consignar a/Ship to:

 Embarcar: Camión x Cobrar Pagado Paquete

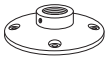
Cond. de Pago/Terms:

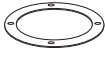
Cond. de Venta/Sale conditions: L.P.:

15.2 - SERIE CSX. CAJA REDONDA ESTANDAR A PRUEBA DE INTEMPERIE 102 (4)								
15.2 - CSX SERIES. WEATHERPROOF 4 (102) STANDARD ROUND OUTLET BOX.								
Figura Figure	Código Code	Salida Hub size		Pqt. Unit	Unit Ctn.	Ship Ctn.	Std. Pkg.	Cantidad Qty.
		mm	inch	Pzas. Pcs.	Pzas. Pcs.	Pzas. Pcs.	Pzas. Pcs.	
	27.12.3353	12.7	1/2				36	
	27.12.3354	19.0	3/4				36	
	27.12.3355			1	20	160	150	
	27.12.3356	12.7	1/2	1	6	48	70	
	27.12.3357	19.0	3/4	1	6	48	70	
	27.12.3358	12.7	1/2	1	6	48	70	
	27.11.3262			10	70	560		
	01.04.0371	12.7	1/2	25	200	2000		
	01.04.0368	19.0	3/4	25	100	1000		

 Expediente
 Control
 Embarques
 Almacén
 Producción

- Antes de fincar el pedido en firme, favor de confirmar con fábrica el plazo de embarque definitivo.
- Before place your order, please confirm with RAWELT definitive date of shipment.

CAJA REDONDA USO RUDO A PRUEBA DE INTEMPERIE
Weatherproof heavy duty round outlet box



CSX



CVX



VMX



VMX



CVX

**Fabricación e Integración 100% Nacional
HECHO EN MÉXICO**

Manufacturing and Integration 100% National.
Made in Mexico

- Material: Aluminio Inyectado a presión (diecast).
- Acabados: Pintura electrostática epoxica/poliester polimerizada.
- A prueba de intemperie cuando se usa tapa con empaque. NEMA 4,4 X.
- Rosca NTP para usarse con tubo conduit RIGIDO e IMC.
- Se surte con 5 bocas roscadas y 4 tapones en 1/2 (12.7 mm), 3/4 (19.0 mm), y 1" (25.4 mm).
- Tornillo de tierra pasivado incluido.
- Los agujeros sin salida para los tornillos de la tapa evitan daños al cable durante la instalación y asegura la caja a prueba de agua.

APLICACIONES.

- Para montaje suspendido, a pared, o a techo, en Lámparas a Prueba de Vapor. Serie V y otros accesorios colgantes.
- En instalaciones de tubo conduit RIGIDO e IMC. Permite f
- Caja de conexiones de uso general.
- Caja de conexiones para accesorios colgantes.
- Para montaje suspendido o a pared en luminarias H.I.D. Serie VM y otros tipos de lámparas.
- Caja de conexiones para lámpara Serie LHS.
- En instalaciones de tubo conduit RIGIDO e IMC. Permite fácil acceso para mantenimiento.
- Fabricación en base a: UL 514 A
CAN/CSA-C22.2 No. 18-92

- Material: Diecast aluminum.
- Finish: Electrostatic powder epoxy/poliester coating.
- For wet location when gasketed cover are used. NEMA 4,4X.
- NTP threaded for use with RIGID and IMC conduit.
- Furnished with 5 tapped holes and 4 threaded close-up plugs.
- Hub sizes: 1/2" (12.7 mm), 3/4" (19.0 mm), 1" (25.4 mm).
- Green ground screw included.
- Blank cover screw holes prevent conductor damage during installation, provide water-tightness.

APPLICATIONS.

- For pendant, wall, or ceiling mounting, in Vaportight. V Series and others pendant fixtures.
- Splice box for general purpose.
- Splice box for pendant fixtures.
- Splice box for lampholder LHS Series.
- For pendant or wall mounting in H.I.D. VM Series and other lighting fixtures.
- In installations of threaded RIGID and IMC conduit. Provide openings for making splice and taps. Allows access for maintenance.
- Manufactured in compliance with: UL 514 A
CAN/CSA-C22.2 No. 18-92

TAPAS REDONDAS



TCSV



TSX



TVMX

www.rawelt.com.mx

LADA SIN COSTO: 01 800 7117 200 (PARA MÉXICO)

RAWELT, S.A. de C.V.
Torreón, Coah., México
Tel.: (871) 747 4747
E-mail: torreon@rawelt.com.mx

INYECTADOS

RAWELT®

Una División del Grupo REVUELTA

15.3 - CAJA REDONDA USO RUDO A PRUEBA DE INTEMPERIE. 114 (4 1/2). SERIE VMX.

15.3 - WEATHERPROOF HEAVY DUTY 4 1/2 (114) ROUND OUTLET BOX. VMX SERIES.

FICHA TECNICA / TECHNICAL DATA

007 - RW - 276

- Material: Aluminio inyectado a presión (diecast).
- Acabados: Pintura electrostática epoxica/Poliester polimerizada.
- A prueba de intemperie cuando se usa tapa con empaque. NEMA 4, 4X
- Rosca NPT para usarse con tubo conduit RIGIDO e IMC.
- Se surte con 5 bocas roscadas y 4 tapones roscados.
- Medidas de bocas: 12.7 (1/2), 19.05 (3/4), 25.4 (1).
- Tornillo de tierra pasivado incluido.
- 4 agujeros para montaje.
- Los agujeros sin salida para los tornillos de la tapa evitan daños al cable durante la instalación y asegura la caja a prueba de agua.

APLICACIONES.

- Para montaje suspendido o a pared en luminarias H.I.D. **Serie VM** y otros tipos de lamparas.
- En instalaciones de tubo conduit RIGIDO e IMC. Permite facil acceso para mantenimiento.
- Fabricación en base a: UL 514 A
CAN/CSA-C22.2 No. 18-92

- Material: Diecast aluminum.
- Finish: Electrostatic powder epoxy/Poliester coating.
- For wet locations when gasketed cover are used. NEMA 4, 4X
- NPT threaded for use with RIGID and IMC conduit.
- Furnished with 5 tapped holes and 4 threaded close-up plugs.
Hub sizes: 1/2 (12.7), 3/4 (19.05), 1 (25.4).
- Green ground screw included.
- Four mounting holes.
- Blank cover screw holes prevent conductor damage during installation, provide water-tightness.

APPLICATIONS.

- For pendant or wall mounting in H.I.D. **VM Series** and other lighting fixtures.
- In installations of threaded RIGID and IMC conduit. Provide openings for making splice and taps. Allows access for maintenance.
- Manufactured in compliance with: UL 514 A
CAN/CSA-C22.2 No. 18-92

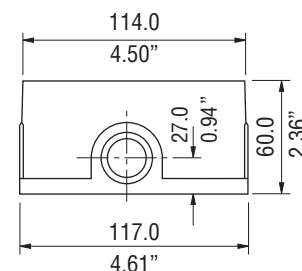
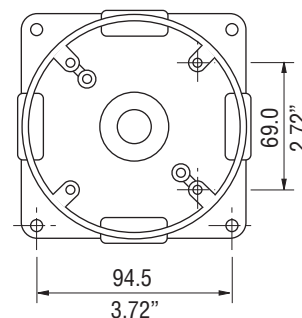

USAR No. DE CODIGO PARA HACER PEDIDOS. TO ORDER USE CODE NUMBER.

Figura Figure	Descripción Description	Catalogo Catalog	Código Code	Salida Hub size		Peso x 100 pzas. Weight x 100 pcs.		Pqt. Unit Pzas. Pcs.	Unit Ctn. Pzas. Pcs.	Ship Ctn. Pzas. Pcs.	Std. Pkg. Pzas. Pcs.
				mm	inch	kg	lb				
	Caja redonda VMX 114 (4 1/2) 5 ø, con 4 tapones.	VMX-10	27.09.3359	12.7	1/2	47.6	104.7				24
	4 (102) CSX round outlet box 5 hubs, with 4 close-up plugs.	VMX-20	27.09.3360	19.0	3/4	47.6	104.7				24
		VMX-30	27.09.3361	25.4	1	47.6	104.7				24
	Tapa redonda ciega TVMX 114 (4 1/2), con empaque y tornillos.	TVMX	27.09.3362			10.0	22.0	1	20	160	
	Tapa redonda TVMX 114 (4 1/2) 1 ø roscado, con empaque y tornillos.	TVMX-10	27.09.3363	12.7	1/2	11.5	25.3	1	6	48	70
	4 1/2 (114) TVMX round one hub cover, with gasket and screws.	TVMX-20	27.09.3364	19.0	3/4	10.0	22.0	1	6	48	70
		TVMX-30	27.09.3365	25.4	1	9.0	19.8	1	6	48	70
	Empaque EVMX 114 (4 1/2). EVMX gasket 4 1/2 (114).	EVMX	27.08.3282			10.0	22.0	10	70	560	
	Tapón roscado.	TA-0371	01.04.0371	12.7	1/2	1.0	2.2	25	200	2000	
	Close-up plug.	TA-0368	01.04.0368	19.0	3/4	1.3	2.9	25	100	1000	
		TA-2632	01.04.2632	25.4	1	1.7	3.7	25	100	1000	

Especificaciones sujetas a cambio sin previo aviso. Specifications are subject to change without notice.

RAWELT, S.A. de C.V.



Cotización/Quotation Plazo de embarque* / Shipment exw* :

 Pedido No./Purchase order : _____

Our ref.: _____

Fecha/Date: _____ Vendedor/Salesman: _____ No. _____

Facturar a/Invoice to: _____ RFC: _____

Ordenado por/Ordered by: _____ Tel. () _____ Fax () _____

Dirección/Address: _____





_____ C.P./Zip. _____ Lugar/City/Country: _____

Consignar a/Ship to: _____

 _____ Embarcar: Camión x Cobrar Pagado Paquete

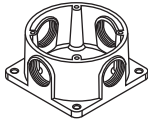
Cond. de Pago/Terms: _____

Cond. de Venta/Sale conditions: _____ L.P.: _____

15.3 - SERIE VMX. CAJA REDONDA USO RUDO A PRUEBA DE INTEMPERIE 114 (4 1/2)									
15.3 - VMX SERIES. WEATHERPROOF HEAVY DUTY ROUND OUTLET BOX. 4 1/2 (114)									
Figura Figure	Código Code	Salida Hub size		Pqt. Unit Pzas. Pcs.	Unit Ctn. Pzas. Pcs.	Ship Ctn. Pzas. Pcs.	Std. Pkg. Pzas. Pcs.	Cantidad Qty.	<input type="checkbox"/> Expediente
		mm	inch						
	27.09.3359	12.7	1/2				24		<input type="checkbox"/> Control
	27.09.3360	19.0	3/4				24		
	27.09.3361	25.4	1				24		
	27.09.3362			1	20	160			<input type="checkbox"/> Embarques
	27.09.3363	12.7	1/2	1	6	48	70		<input type="checkbox"/> Almacén
	27.09.3364	19.0	3/4	1	6	48	70		
	27.09.3365	25.4	1	1	6	48	70		
	27.08.3282			10	70	560			<input type="checkbox"/> Producción
	01.04.0371	12.7	1/2	25	200	2000			<input type="checkbox"/>
	01.04.0368	19.0	3/4	25	100	1000			
	01.04.2632	25.4	1	25	100	1000			

- Antes de fincar el pedido en firme, favor de confirmar con fábrica el plazo de embarque definitivo.
- Before place your order, please confirm with RAWELT definitive date of shipment.

**15.4 - CAJA REDONDA A PRUEBA DE INTEMPERIE. 89 (3 1/2). SERIE CVX.
CON RECUBRIMIENTO EXTERIOR DE PVC E INTERIOR DE URETANO PURPURA.**

Hoja: 1 / 1
Page:

**15.4 - WEATHERPROOF 3 1/2 (89) ROUND OUTLET BOX. CVX SERIES.
WITH PVC COATING AND PURPLE URETHANE INNER COATING.**

FICHA TECNICA / TECHNICAL DATA

007 - RW - 280

- Material: Aluminio inyectado a presión (diecast).
- Recubrimiento PVC: 40 mils mínimo.
- Uretano PURPURA: 2 mils mínimo.
- Mangas en las entradas para un sellado hermético.
- A prueba de intemperie cuando se usa tapa con empaque. NEMA 4, 4X
- Rosca NPT para usarse con tubo conduit RIGIDO e IMC.
- Se surte de 1 a 5 bocas roscadas.
- Medidas de bocas: 12.7 (1/2), 19.0 (3/4)
- Tornillo de tierra pasivado incluido.
- Los agujeros sin salida para los tornillos de la tapa evitan daños al cable durante la instalación y asegura la caja a prueba de agua.

- Material: Diecast aluminum.
- PVC coating: 40 mils minimum.
- PURPLE Urethane: 2 mils minimum.
- Pressure sealing sleeves on conduit openings.
- For wet location when gasketed cover are used. NEMA 4, 4X
- NPT threaded for use with RIGID and IMC conduit.
- Furnished: 1 up to 5 tapped holes
- Hub sizes: 1/2 (12.7), 3/4 (19.0)
- Green ground screw included.
- Blank cover screw holes prevent conductor damage during installation, provide water-tightness.

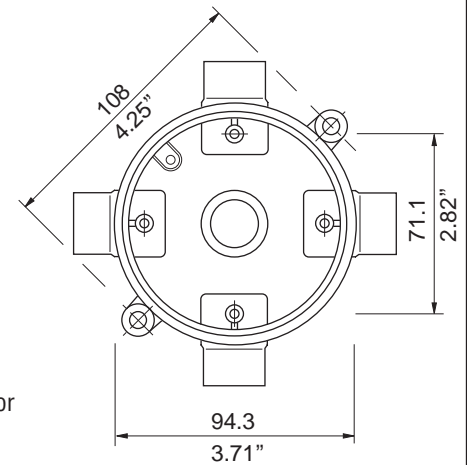

APLICACIONES



- Para montaje suspendido, a pared, o a techo, en Lámparas a Prueba de Vapor. **Serie V** y otros accesorios colgantes.
- En instalaciones de tubo conduit RIGIDO e IMC. Permite facil acceso para mantenimiento.
- Fabricación en base a: UL 514 A
CAN/CSA-C22.2 No. 18-92

APPLICATIONS

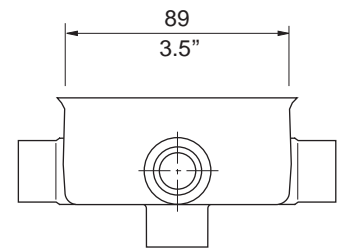
- For pendant, wall, or ceiling mounting, in Vaportight. **V Series** and others pendant fixtures.
- In installations of threaded RIGID and IMC conduit. Provide openings for making splice and taps. Allows access for maintenance.
- Manufactured in compliance with: UL 514 A
CAN/CSA-C22.2 No. 18-92

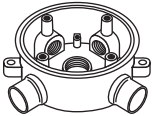
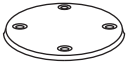
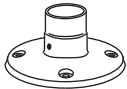

USAR No. DE CODIGO PARA HACER PEDIDOS. TO ORDER USE CODE NUMBER.

Figura Figure	Descripción Description	Catálogo Catalog	Código Code	Salida Hub size		Peso x 100 pzas. Weight x 100 pcs.		Pqt. Unit Pzas. Pcs.	Unit Ctn. Pzas. Pcs.	Ship Ctn. Pzas. Pcs.	Std. Pkg. Pzas. Pcs.
				mm	inch	kg	lb				
	Caja redonda PVC CVX 89 (3 1/2) 5 Ø con 3 tapones.	CVX-10	27.13.3329.PC	12.7	1/2	25.0	55.1				28
	PVC 3 1/2 (89) CVX round outlet box 5 Hubs with 3 close-up plugs.	CVX-20	27.13.3330.PC	19.0	3/4	24.5	54.0				28
	Tapa redonda ciega PVC TVX 89 (3 1/2), con tornillos. PVC 3 1/2 (89) TVX round blank cover, with screws.	TVX	27.13.3331.PC			4.5	9.9	1	50	150	
	Tapa redonda PVC TVX 89 (3 1/2) 1 Ø roscado, con tornillos.	TVX-10	27.13.3332.PC	12.7	1/2	7.5	16.5	1			
	PVC 3 1/2 (89) TVX round one hub cover, with screws.	TVX-20	27.13.3333.PC	19.0	3/4	7.0	15.4	1			
	Tapón roscado.	TA-0371	01.09.0371.EX	12.7	1/2	1.0	2.2	25	200	2000	
	Close-up plug.	TA-0368	01.09.0368.EX	19.0	3/4	1.3	2.9	25	100	1000	

Especificaciones sujetas a cambio sin previo aviso. Specifications are subject to change without notice.

RAWELT, S.A. de C.V.

RAWELT® INYECTADOS
Una División del Grupo REVUELTA

Cotización/Quotation Plazo de embarque* / Shipment exw* :

Pedido No./Purchase order :

Our ref.:

Fecha/Date: Vendedor/Salesman: No.

Facturar a/Invoice to: RFC.

Ordenado por/Ordered by: Tel. () Fax ()

Dirección/Address:



C.P./Zip. Lugar/City/Country:

Consignar a/Ship to:

Embarcar: Camión x Cobrar Pagado Paquete

Cond. de Pago/Terms:

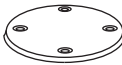
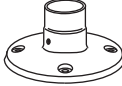
Cond. de Venta/Sale conditions: L.P.:

15.4 - SERIE CVX. CAJA REDONDA A PRUEBA DE INTEMPERIE 89 (3 1/2) CON RECUBRIMIENTO DE PVC.									<input type="checkbox"/>
15.4 - CVX SERIE. WEATHERPROOF 3 1/2 (89) ROUND OUTLET BOX. WITH PVC COATING.									
Figura Figure	Código Code	Salida Hub size		Pqt. Unit	Unit Ctn.	Ship Ctn.	Std. Pkg.	Cantidad Qty.	<input type="checkbox"/>
		mm	inch	Pzas. Pcs.	Pzas. Pcs.	Pzas. Pcs.	Pzas. Pcs.		
	27.13.3329.PC	12.7	1/2				28		<input type="checkbox"/>
	27.13.3330.PC	19.0	3/4				28		<input type="checkbox"/>
	27.13.3331.PC				50	150			<input type="checkbox"/>
	27.13.3332.PC	12.7	1/2						<input type="checkbox"/>
	27.13.3333.PC	19.0	3/4						<input type="checkbox"/>
	01.09.0371.EX	12.7	1/2	25	200	2000			<input type="checkbox"/>
	01.09.0368.EX	19.0	3/4	25	100	1000			<input type="checkbox"/>

- Antes de fincar el pedido en firme, favor de confirmar con fábrica el plazo de embarque definitivo.
- Before place your order, please confirm with RAWELT definitive date of shipment.

15.6 - CAJA REDONDA USO RUDO A PRUEBA DE INTEMPERIE. 114 (4 1/2). SERIE VMX. CON RECUBRIMIENTO EXTERIOR DE PVC E INTERIOR DE URETANO PURPURA.

15.6 - WEATHERPROOF HEAVY DUTY 4 1/2 (114) ROUND OUTLET BOX. VMX SERIES WITH PVC COATING AND PURPLE URETHANE INNER COATING.

- Material: Aluminio inyectado a presión (diecast).
- A prueba de intemperie cuando se usa tapa con empaque. NEMA 4, 4X.
- Rosca NPT para usarse con tubo conduit RIGIDO e IMC.
- Se surte con 5 bocas roscadas y 4 tapones roscados.
- Medidas de bocas: 12.7 (1/2), 19.05 (3/4), 25.4 (1).
- Tornillo de tierra pasivado incluido.
- 4 agujeros para montaje.
- Los agujeros sin salida para los tornillos de la tapa evitan daños al cable durante la instalación y asegura la caja a prueba de agua.

- Material: Diecast aluminum.
- For wet locations when gasketed cover are used. NEMA 4, 4X
- NPT threaded for use with RIGID and IMC conduit.
- Furnished with 5 tapped holes and 4 threaded close-up plugs.
- Hub sizes: 1/2 (12.7), 3/4 (19.05), 1 (25.4).
- Green ground screw included.
- Four mounting holes.
- Blank cover screw holes prevent conductor damage during installation, provide water-tightness.

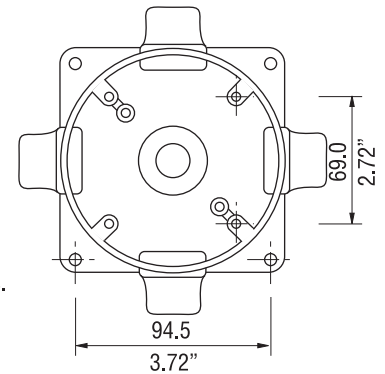

APLICACIONES

- Para montaje suspendido o a pared en luminarias H.I.D. **Serie VM** y otros tipos de lámparas.
- En instalaciones de tubo conduit RIGIDO e IMC. Permite fácil acceso para mantenimiento.
- Fabricación en base a: UL 514 A
CAN/CSA-C22.2 No. 18-92

APPLICATIONS

- For pendant or wall mounting in H.I.D. **VM Series** and other lighting fixtures.
- In installations of threaded RIGID and IMC conduit. Provide openings for making splice and taps. Allows access for maintenance.
- Manufactured in compliance with: UL 514 A
CAN/CSA-C22.2 No. 18-92

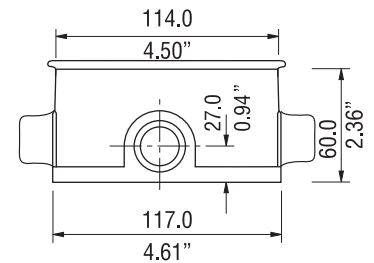

- Recubrimiento PVC: 40 mils mínimo.
- Uretano púrpura: 2 mils mínimo.
- Mangas en las entradas para un sellado hermético.

- PVC Coating: 40 mils minimum.
- Purple Urethane: 2 mils minimum.
- Pressure sealing sleeves on conduit openings.

USAR No. DE CODIGO PARA HACER PEDIDOS. TO ORDER USE CODE NUMBER.

Figura Figure	Descripción Description	Catálogo Catalog	Código Code	Salida Hub size		Peso x 100 pzas. Weight x 100 pcs.		Pqt. Unit Pzas. Pcs.	Unit Ctn. Pzas. Pcs.	Ship Ctn. Pzas. Pcs.	Std. Pkg. Pzas. Pcs.
				mm	inch	kg	lb				
	Caja redonda VMX 114 (4 1/2) 5 ø, con 4 tapones.	VMX-10-PC	27.20.3750.PC	12.7	1/2	66	145				12
	4 (102) CSX round outlet box 5 hubs, with 4 close-up plugs.	VMX-20-PC	27.20.3751.PC	19.0	3/4	66	145				12
		VMX-30-PC	27.20.3752.PC	25.4	1	66	145				12
	Tapa redonda ciega TVMX 114 (4 1/2), con empaque y tornillos.	TVMX-PC	27.20.3753.PC			14	31	1	25	75	
	Tapa redonda TVMX 114 (4 1/2) 1 ø roscado, con empaque y tornillos.	TVMX-10-PC	27.20.3754.PC	12.7	1/2	16	35	1			
		TVMX-20-PC	27.20.3755.PC	19.0	3/4	14	31	1			
		TVMX-30-PC	27.20.3756.PC	25.4	1	12	26	1			
	Empaque EVMX 114 (4 1/2).	EVMX	27.08.3282			10.0	22.0	10	70	560	
	Tapón roscado.	TA-0371-EX	01.09.2829.EX	12.7	1/2	1.0	2.2	25	200	2000	
		TA-0368-EX	01.09.2828.EX	19.0	3/4	1.3	2.9	25	100	1000	
		TA-2632-EX	01.09.2830.EX	25.4	1	1.7	3.7	25	100	1000	
	Close-up plug.										

Especificaciones sujetas a cambio sin previo aviso. Specifications are subject to change without notice.

Cotización/Quotation Plazo de embarque* / Shipment exw* :

Pedido No./Purchase order : _____

Our ref.: _____

Fecha/Date: _____ Vendedor/Salesman: _____ No. _____

Facturar a/Invoice to: _____ RFC. _____

Ordenado por/Ordered by: _____ Tel. () _____ Fax () _____

Dirección/Address: _____



C.P./Zip. _____ Lugar/City/Country: _____

Consignar a/Ship to: _____

Embarcar: Camión x Cobrar Pagado Paquete

Cond. de Pago/Terms: _____

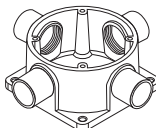
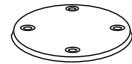
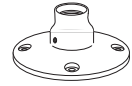
Cond. de Venta/Sale conditions: _____ L.P.: _____

15.6 - SERIE VMX. CAJA REDONDA A PRUEBA DE INTEMPERIE 114 (4 1/2") CON RECUBRIMIENTO EXTERIOR DE PVC E INTERIOR DE URETANO PURPURA. 15.6 - VMX SERIE. WEATHERPROOF 114 (4 1/2") ROUND OUTLET BOX. WITH PVC COATING AND PURPLE URETHANE INNER COATING..								
Figura Figure	Código Code	Salida Hub size		Pgt. Unit Pzas. Pcs.	Unit Ctn. Pzas. Pcs.	Ship Ctn. Pzas. Pcs.	Std. Pkg. Pzas. Pcs.	Cantidad Qty.
		mm	inch					
	27.20.3750.PC	12.7	1/2				12	
	27.20.3751.PC	19.0	3/4				12	
	27.20.3752.PC	25.4	1				12	
	27.20.3753.PC			1	25	75		
	27.20.3754.PC	12.7	1/2	1				
	27.20.3755.PC	19.0	3/4	1				
	27.20.3756.PC	25.4	1	1				
	27.08.3282			10	70	560		
	01.09.2829.EX	12.7	1/2	25	200	2000		
	01.09.2828.EX	19.0	3/4	25	100	1000		
	01.09.2830.EX	25.4	1	25	100	1000		

Expediente
 Control
 Embarques
 Almacén
 Producción

- Antes de fincar el pedido en firme, favor de confirmar con fábrica el plazo de embarque definitivo.
- Before place your order, please confirm with RAWELT definitive date of shipment.

Luminaria Industrial HID

Para áreas ordinarias y peligrosas

INYECTADOS
AWELT®

HID Industrial Lighting Fixture

For ordinary and hazardous locations

Serie LH Sección: 16.1



En Poste



A Pared



A Techo



Colgante

AWELT
PURPURA[®] COAT

▪ Luminarias HID con recubrimiento exterior de PVC y recubrimiento interior de URETANO. Este recubrimiento es la protección más efectiva en ambientes altamente corrosivos.



Fabricación e Integración 100% Nacional HECHO EN MÉXICO

Manufacturing and Integration 100% National.
Made in Mexico

- Las luminarias HID (Alta Intensidad de Descarga) Serie LH, están diseñadas para usarse con lámparas de Vapor de Sodio de alta presión y Aditivos Metálicos. Donde la humedad, polvo, suciedad, corrosión y vibración estén presentes y donde exista la posibilidad de agua, viento o nieve.
- Para instalación en ambientes ordinarias y en áreas peligrosas por presencia de vapores inflamables, polvos o gases combustibles como se definen en el NEC. (National Electrical Code).
- Las luminarias pueden ser usadas en plantas industriales en determinadas plantas de procesos químico y petroquímico, plantas tratadoras de aguas residuales, plataformas marinas, almacenes, etc.
- Diseñadas para montarse con el portalámparas hacia arriba.
- Fácil acceso a los componentes eléctricos con tapa de bisagra en la carcasa.
- Cuerpo: Aluminio inyectado a presión (Diecast).
- Acabado: Pintura electrostática epoxica/poliéster polimerizada (horneada).
- Tornillería externa: Acero Inoxidable.
- Vaso refractor: Cristal prismático roscado, termotemplado resistente al calor.
- 6 tipos de montaje: Colgante, poste a 25° y recto, techo, pared y balastro remoto.
- Se fábrica también con balastro remoto. Ver folleto RW 44
- Balastro: Alto factor de potencia
- Potencia de lámparas HID:
 - Vapor de sodio 70, 100, 150 w
 - Aditivos metálicos 175, 250 w
- Clase I Div. 2. Grupos A, B, C, D.
Clase I Zona 2. Grupos IIC, IIB, IIA.
Clase II Div. 1 Grupos E, F, G.
- Temperatura de operación: 40 °C (104 °F).
 - 40 °C (-40 °F) Vapor de Sodio.
 - 30 °C (-22 °F) Aditivos metálicos.
- Portalámparas: Base Mogul para altas temperaturas.
- Guarda: Aluminio inyectado a presión.
- Se surte sin lámpara.
- Acepta longitud máxima de lámpara: 210 mm (8,26").
- Reflector: Fibra de vidrio reforzada con poliéster blanco
- Cumple con:
 - UL 1598
 - UL 844
 - CSA C 22.2 No. 137
 - NEMA 3, 4X
 - IESNA-LM-31
 - IESNA-LM-46

- Series LH, HID Lighting fixtures (High Intensity Discharge) are designed for use with high pressure sodium and metal halide lamps, where moisture, dust, dirt, corrosion and vibration may be present or where exist the possibility of water, wind or snow.
- They can be use in ordinary location and in hazardous locations by the presence of flammable vapors, gases or combustible dust as defined by NEC. (National Electrical Code).
- Lighting fixtures could be use in manufacturing plants, and certain chemical and petrochemical precessing facilities, sewage treatment plants, offshore installations, warehouse, etc.
- Designed lamp mounted base up position.
- Easy access to the electrical components by hinged ballast housing.
- Body and mounting: Die cast aluminium.
- Finish: Electrostatic powder coating epoxic/polyester.
- External hardware: Stainless steel.
- Refractor globe. Threaded heat resistant prismatic crystal.
- 6 Mounting types: Pendant, stanchion 25° and straight, ceiling wall and remote ballast.
- Remote ballast type. See RW 44 pamphlet
- Ballast: High power factor.
- Power rating:
 - High pressure sodium 70, 100, 150 w
 - Metal halide: 175, 250 w
- Class I Div. 2 Groups A, B, C, D.
Class I Zone 2. Groups IIC, IIB, IIA.
Class II Div. 1 Groups E, F, G.
- Operation temperature: 104 °F (40 °C).
- Minimum operation temperature:
 - 40 °C (-40 °F) High presure sodium.
 - 30 °C (-22 °F) Metal halide.
- Lampholder: Mogul base for high temperatures.
- Guard: Die cast aluminium.
- Lamp not furnished
- Accepts maximum lenght lamp: 8,26" (210 mm).
- Reflector: Fiberglass reinforced with white polyester
- Comply with:
 - UL 1598
 - UL 844
 - CSA C 22.2 No. 137
 - NEMA 3, 4X
 - IESNA-LM-31
 - IESNA-LM-46

www.rawelt.com.mx

VENTAS: 01 800 7117 200 (PARA MÉXICO)

RAWELT, S.A. de C.V.
Torreón, Coah., México
Tel.: (871) 747 4747
E-mail: torreon@rawelt.com.mx

INYECTADOS

RAWELT®

Una División del Grupo **REVUELTA**

Luminaria Industrial HID

Para áreas ordinarias y peligrosas. Balastro remoto, incandescentes, led y fluorescente.

INYECTADOS
RAWELT®

HID Industrial Lighting Fixture

Serie LH Sección: 16.1

For ordinary and hazardous locations. Remote ballast, incandescent, led and fluorescent lamp.



A Techo



A Pared



En Poste



Colgante

**Fabricación e Integración 100% Nacional
HECHO EN MÉXICO**

Manufacturing and Integration 100% National.
Made in Mexico

- Las luminarias HID (Alta Intensidad de Descarga) Serie LH, están diseñadas para usarse con lámparas de Vapor de Sodio de alta presión y Aditivos Metálicos. Donde la humedad, polvo, suciedad, corrosión y vibración estén presentes y donde exista la posibilidad de agua, viento o nieve.
- Para instalación en ambientes ordinarias y en áreas peligrosas por presencia de vapores flamables, polvos o gases combustibles como se definen en el NEC. (National Electrical Code).
- Las luminarias pueden ser usadas en plantas industriales en determinadas plantas de procesos químico y petroquímico, plantas tratadoras de aguas residuales, plataformas marinas, almacenes, etc.
- Diseñadas para montarse con el portalámparas hacia arriba.
- Cuerpo: Aluminio inyectado a presión (Diecast).
- Acabado: Pintura electrostática epoxica/poliéster polimerizada (horneada).
- Tornillería externa: Acero Inoxidable.
- Vaso refractor: Cristal prismático roscado, termotemplado resistente al calor.
- 6 tipos de montaje: Colgante, poste a 25° y recto, techo, pared y balastro remoto
- Clase I Div. 2. Grupos A, B, C, D.
Clase I Zona 2. Grupos IIC, IIB, IIA.
Clase II Div. 1 Grupos E, F, G.
- Temperatura de operación: 40 °C (104 °F).
- 40 °C (-40 °F) Vapor de Sodio.
- 30 °C (-22 °F) Aditivos metálicos.
- Portalámparas: Base Mogul para altas temperaturas en HID y Base Media en incandescente, led y fluorescente.
- Empaques: Silicón indeformable para altas temperaturas.
- Guarda: Aluminio inyectado a presión.
- Se surte sin lámpara.
- Acepta longitud máxima de lámpara: 210 mm (8,26").
- Reflector: Fibra de vidrio reforzada con poliéster blanco
- Cumple con:
 - UL 1598
 - UL 844
 - CSA C 22.2 No. 137
 - NEMA 3, 4X
 - IESNA-LM-31
 - IESNA-LM-46

- Series LH, HID Lighting fixtures (High Intensity Discharge) are designed for use with high pressure sodium and metal halide lamps, where moisture, dust, dirt, corrosion and vibration may be present or where exist the possibility of water, wind or snow.
- They can be use in ordinary location and in hazardous locations by the presence of flammable vapors, gases or combustible dust as defined by NEC. (National Electrical Code).
- Lighting fixtures could be use in manufacturing plants, and certain chemical and petrochemical precessing facilities, sewage treatment plants, offshore installations, warehouse, etc.
- Designed lamp mounted base up position.
- Body and mounting: Die cast aluminium.
- Finish: Electrostatic powder coating epoxic/polyester.
- External hardware: Stainless steel.
- Refractor globe. Threaded heat resistant prismatic crystal.
- 6 Mounting types: Pendant, stanchion 25° and straight, ceiling, wall and remote ballast.
- Class I Div. 2 Groups A, B, C, D.
Class I Zone 2. Groups IIC, IIB, IIA.
Class II Div. 1 Groups E, F, G.
- Operation temperature: 104 °F (40 °C).
- Minimum operation temperature:
 - 40 °C (-40 °F) High presure sodium.
 - 30 °C (-22 °F) Metal halide.
- Lampholder: Mogul base for high temperatures in HID and Medium Base in incandescent, led and fluorescent.
- Gaskets: Silicone for high temperatures.
- Guard: Die cast aluminium.
- Lamp not furnished
- Accepts maximum lenght lamp: 8,26" (210 mm).
- Reflector: Fiberglass reinforced with white polyester
- Comply with:
 - UL 1598
 - UL 844
 - CSA C 22.2 No. 137
 - NEMA 3, 4X
 - IESNA-LM-31
 - IESNA-LM-46

www.rawelt.com.mx
VENTAS: 01 800 7117 200 (PARA MÉXICO)

RAWELT, S.A. de C.V.
Torreón, Coah., México
Tel.: (871) 747 4747
E-mail: torreon@rawelt.com.mx

INYECTADOS
RAWELT®
Una División del Grupo **REVUELTA**

16.1 - LUMINARIA INDUSTRIAL HID. PARA AREAS NORMALES Y PELIGROSAS. CERRADOS, SELLADOS Y AUTOBALASTRADOS. SERIE LH

Hoja: 1 / 7
Page:

16.1 - HID INDUSTRIAL LIGHTING FIXTURE FOR ORDINARY AND HAZARDOUS LOCATIONS. ENCLOSED AND GASKETED WITH BALLAST. LH SERIES.

FICHA TECNICA / TECHNICAL DATA

007 - RW - 322

- **Clase I Div. 2/Grupos A,B,C,D clase II Div. 1 Grupos E,F,G.**
 - **Clase I Zona 2/Grupos II C, II B, II A.**
 - Las luminarias HID (Alta Intensidad de Descarga) Serie LH, estan diseñadas para usarse con lámparas de Vapor de Sodio de alta presión, Vapor de Mercurio y Aditivos Metalicos. Donde la humedad, polvo, suciedad, corrosión y vibración esten presentes y donde exista la posibilidad de agua, viento ó nieve.
 - Para instalación en ambientes normales y en áreas peligrosas por presencia de vapores inflamables, polvos o gases combustibles como se definen en el NEC. (National Electrical Code).
 - Las luminarias pueden ser usadas en plantas industriales, y en determinadas plantas de procesos químico y petroquímico, plantas tratadoras de aguas residuales, plataformas marinas, almacenes, etc.
 - Diseñadas para montarse con el portalamparas hacia arriba.
 - Fácil acceso a los componentes eléctricos con tapa de bisagra en la carcasa.
 - Cuerpo: Aluminio inyectado a presión. (Diecast).
 - Acabado: Pintura electrostatica epoxica/poliester polimerizada. (Horneada).
 - Tornillería externa: Acero inoxidable
 - Vaso refractor: Cristal prismático roscado, termotemplado resistente al calor.
 - 6 Tipos de montaje: Colgante, poste a 25° y recto a 90°, techo, pared y balastro remoto.
 - Balastro: Alto factor de potencia. Aislante clase H (180 °C)
 - Potencia de lámparas HID: Vapor de sodio 70, 100, 150 w
Vapor de mercurio 175, 250 w
Aditivos metalicos 175, 250 w
 - Potencia de lampara incandescente: 60 a 300 w
 - Protección electrica: Tornillo de tierra para aterrizar tapa de cuerpo a cuerpo porta balastro.
 - Temperatura de operación: 40 °C (104 °F)
 - Temperatura mínima de operación: -40 °C (-40 °F) vapor de sodio, -30 °C (-22 °F) aditivos metálicos, vapor de mercurio.
 - Portalamparas: Base Mogul para altas temperaturas en HID y base media en incandescentes.
 - Empaques: Silicón indeformable para altas temperaturas.
 - Guarda: Aluminio inyectado a presión.
 - Se surten sin lamparas
 - Reflector: fibra de vidrio reforzada con poliester blanco
- Añadir sufijo al final del catalogo para especificar el voltaje
127, 220, Dualvolt: DT
127, 208, 240, 277, Multitap: MT
- Cumple con: UL 844 UL 1598
CSA C22.2 No.137
NEMA 3,4X
IESNA - LM - 31
IESNA - LM - 46
- **Class I Div. 2/Groups A,B,C,D class II Div. 1 Groups E,F,G.**
 - **Class I Zone 2/Groups II C, II B, II A.**
 - Series LH, HID Lighting fixtures (High Intensity Discharge) are designed for use with high pressure sodium, mercury vapor and metal halide lamps, where moisture, dust, dirt, corrosion and vibration may be present or where exist the possibility of water, wind or snow.
 - They can be use in ordinary location and in hazardous locations by the presence of flammable vapors, gases or combustible dust as defined by NEC. (National Electrical Code)
 - Lighting fixtures could be use in manufacturing plants, and certain chemical and petrochemical precessing facilities, sewage treatment plants, offshore installations, warehouse, etc.
 - Designed lamp mounted base up position.
 - Easy access to the electrical components by hinged ballast housing
 - Body and mounting: Die cast aluminum.
 - Finish: Electrostatic powder coating epoxic/polyester.
 - External hardware: Stainless steel.
 - Refractor globe: Threaded heat resistant prismatic crystal
 - 6 Mounting types: Pendant, stanchion 25° and straight 90°, ceiling, wall and remote ballast.
 - Ballast: High power factor., class H insulation, (180 °C)
 - Power rating: High pressure sodium: 70, 100, 150 w
Mercury vapor: 175, 250 w
Metal halide: 175, 250 w
Incandescent: 60 through 300 w
 - Electrical protection: Ground screw to bond mounting cover to ballast housing.
 - Operation temperature: 104 °F (40 °C)
 - Minimum operation temperature: -40 °C (-40 °F) high pressure sodium vapor, -30 °C (-22 °F) metal halide, mercury vapor.
 - Lampholder: Mogul base for high temperatures in HID, and medium base in incandescent.
 - Gaskets: Silicone for high temperatures
 - Guard: Die cast aluminum
 - Lamp not furnished
 - Reflector: fiberglass reinforced with white polyester.
- Add to the catalog the suffix to specify the voltage:
127, 220 Dualvolt: DT
127, 208, 240, 277, Multitap: MT
- Comply with: UL 844 UL 1598
CSA C22.2 No.137
NEMA 3,4X
IESNA - LM - 31
IESNA - LM - 46

**LUMINARIA DE VAPOR DE SODIO DE ALTA PRESION. HPS. (BALASTRO ALTO FACTOR DE POTENCIA MINIMO 90 %)
HPS. HIGH PRESSURE SODIUM LIGHTING FIXTURE (HIGH POWER FACTOR BALLAST MIN. P.F. 90 %)**

USAR No. DE CODIGO PARA HACER PEDIDOS. TO ORDER USE CODE NUMBER.

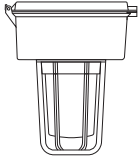
Figura Figure	Descripción Description	Item	Lampara Código ANSI	Catalogo Catalog	Watts	Código Code	Entrada conduit Hub		Peso x 100 pzas. Weight x 100 pcs.		Unit Ctn. Pzas. Pcs.
							mm	inch	kg	lb	
	Montaje colgante Pendant mounting		S62	LH 70 HPSC 2CG	70 W	27.07.3502	19.0	3/4"	778	1712	1
			S62	LH 70 HPSC 3CG	70 W	27.07.3503	25.4	1"	778	1712	1
			S54	LH 100 HPSC 2CG	100 W	27.07.3504	19.0	3/4"	812	1786	1
			S54	LH 100 HPSC 3CG	100 W	27.07.3505	25.4	1"	812	1786	1
			S55	LH 150 HPSC 2CG	150 W	27.07.3506	19.0	3/4"	854	1879	1
			S55	LH 150 HPSC 3CG	150 W	27.07.3507	25.4	1"	854	1879	1

Especificaciones sujetas a cambio sin previo aviso. Specifications are subject to change without notice.

RAWELT, S.A. de C.V.

RAWELT INYECTADOS
Una División del Grupo **REVUELTA**

**16.1 - LUMINARIA INDUSTRIAL HID. PARA AREAS NORMALES Y PELIGROSAS.
CERRADOS, SELLADOS Y AUTOBALASTRADOS. SERIE LH**

Hoja: 2 / 7
Page:

**16.1 - HID INDUSTRIAL LIGHTING FIXTURE FOR ORDINARY AND HAZARDOUS LOCATIONS.
ENCLOSED AND GASKETED WITH BALLAST. LH SERIES.**

FICHA TECNICA / TECHNICAL DATA

007 - RW - 322

USAR No. DE CODIGO PARA HACER PEDIDOS. TO ORDER USE CODE NUMBER.

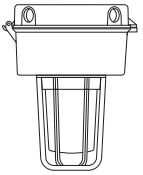
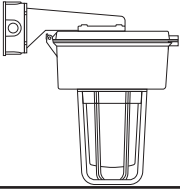
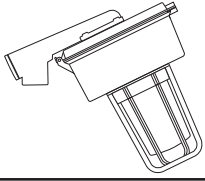
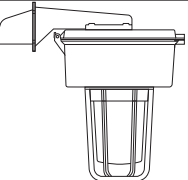
Figura Figure	Descripción Description	Item	Lampara Código ANSI	Catalogo Catalog	Watts	Código Code	Entrada conduit Hub		Peso x 100 pzas. Weight x 100 pcs.		Unit Ctn. Pzas. Pcs.
							mm	inch	kg	lb	
	Montaje a techo Ceiling mounting		S62	LH 70 HPST 2CG	70 W	27.07.3512	19.0	3/4"	802	1764	1
			S62	LH 70 HPST 3CG	70 W	27.07.3513	25.4	1"	802	1764	1
			S54	LH 100 HPST 2CG	100 W	27.07.3514	19.0	3/4"	869	1912	1
			S54	LH 100 HPST 3CG	100 W	27.07.3515	25.4	1"	869	1912	1
			S55	LH 150 HPST 2CG	150 W	27.07.3516	19.0	3/4"	930	2046	1
			S55	LH 150 HPST 3CG	150 W	27.07.3517	25.4	1"	930	2046	1
	Montaje a pared Wall mounting		S62	LH 70 HPSW 2CG	70 W	27.07.3522	19.0	3/4"	870	1914	1
			S62	LH 70 HPSW 3CG	70 W	27.07.3523	25.4	1"	870	1914	1
			S54	LH 100 HPSW 2CG	100 W	27.07.3524	19.0	3/4"	903	1986	1
			S54	LH 100 HPSW 3CG	100 W	27.07.3525	25.4	1"	903	1986	1
			S55	LH 150 HPSW 2CG	150 W	27.07.3526	19.0	3/4"	955	2101	1
			S55	LH 150 HPSW 3CG	150 W	27.07.3527	25.4	1"	955	2101	1
	Montaje a poste 25° 25° Stanchion mounting		S62	LH 70 HPSS 4CG	70 W	27.07.3708	31.8	1 1/4"	795	1749	1
			S62	LH 70 HPSS 5CG	70 W	27.07.3532	38.1	1 1/2"	795	1749	1
			S54	LH 100 HPSS 4CG	100 W	27.07.3709	31.8	1 1/4"	870	1914	1
			S54	LH 100 HPSS 5CG	100 W	27.07.3533	38.1	1 1/2"	870	1914	1
			S55	LH 150 HPSS 4CG	150 W	27.07.3710	31.8	1 1/4"	920	2024	1
			S55	LH 150 HPSS 5CG	150 W	27.07.3534	38.1	1 1/2"	920	2024	1
	Montaje a poste 90° 90° Stanchion mounting		S62	LH 70 HPSS1 4CG	70 W	27.07.4055	31.8	1 1/4"	795	1749	1
			S62	LH 70 HPSS1 5CG	70 W	27.07.4056	38.1	1 1/2"	795	1749	1
			S54	LH 100 HPSS1 4CG	100 W	27.07.4057	31.8	1 1/4"	870	1914	1
			S54	LH 100 HPSS1 5CG	100 W	27.07.4058	38.1	1 1/2"	870	1914	1
			S55	LH 150 HPSS1 4CG	150 W	27.07.4059	31.8	1 1/4"	920	2024	1
			S55	LH 150 HPSS1 5CG	150 W	27.07.4060	38.1	1 1/2"	920	2024	1

LUMINARIA DE VAPOR DE MERCURIO. MV. (BALASTRO ALTO FACTOR DE POTENCIA MINIMO 90 %)

MV. MERCURY VAPOR LIGHTING FIXTURE (HIGH POWER FACTOR BALLAST MIN. P.F. 90 %)

USAR No. DE CODIGO PARA HACER PEDIDOS. TO ORDER USE CODE NUMBER.

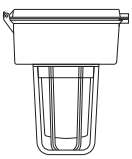
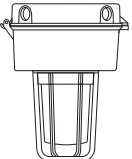
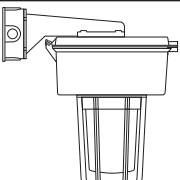
Figura Figure	Descripción Description	Item	Lampara Código ANSI	Catalogo Catalog	Watts	Código Code	Entrada conduit Hub		Peso x 100 pzas. Weight x 100 pcs.		Unit Ctn. Pzas. Pcs.
							mm	inch	kg	lb	
	Montaje colgante Pendant mounting		H39	LH 175 MVC 2CG	175 W	27.07.3539	19.0	3/4"	835	1837	1
			H39	LH 175 MVC 3CG	175 W	27.07.3540	25.4	1"	835	1837	1
			H37	LH 250 MVC 2CG	250 W	27.07.3541	19.0	3/4"	950	2090	1
			H37	LH 250 MVC 3CG	250 W	27.07.3542	25.4	1"	950	2090	1
	Montaje a techo Ceiling mounting		H39	LH 175 MVT 2CG	175 W	27.07.3549	19.0	3/4"	891	1960	1
			H39	LH 175 MVT 3CG	175 W	27.07.3550	25.4	1"	891	1960	1
			H37	LH 250 MVT 2CG	250 W	27.07.3551	19.0	3/4"	1007	2215	1
			H37	LH 250 MVT 3CG	250 W	27.07.3552	25.4	1"	1007	2215	1
	Montaje a pared Wall mounting		H39	LH 175 MVW 2CG	175 W	27.07.3559	19.0	3/4"	925	2035	1
			H39	LH 175 MVW 3CG	175 W	27.07.3560	25.4	1"	925	2035	1
			H37	LH 250 MVW 2CG	250 W	27.07.3561	19.0	3/4"	1041	2290	1
			H37	LH 250 MVW 3CG	250 W	27.07.3562	25.4	1"	1041	2290	1

Especificaciones sujetas a cambio sin previo aviso. Specifications are subject to change without notice.

RAWELT, S.A. de C.V.



Una División del Grupo REVUELTA

16.1 - LUMINARIA INDUSTRIAL HID. PARA AREAS NORMALES Y PELIGROSAS. CERRADOS, SELLADOS Y AUTOBALASTRADOS. SERIE LH

Hoja: 3 / 7
Page:

16.1 - HID INDUSTRIAL LIGHTING FIXTURE FOR ORDINARY AND HAZARDOUS LOCATIONS. ENCLOSED AND GASKETED WITH BALLAST. LH SERIES.

FICHA TECNICA / TECHNICAL DATA

007 - RW - 322

USAR No. DE CODIGO PARA HACER PEDIDOS. TO ORDER USE CODE NUMBER.

Figura Figure	Descripción Description	Item	Lampara Código ANSI	Catalogo Catalog	Watts	Código Code	Entrada conduit Hub		Peso x 100 pzas. Weight x 100 pcs.		Unit Ctn. Pzas. Pcs.
							mm	inch	kg	lb	
	Montaje a poste 25° 25° Stanchion mounting		H39	LH 175 MVS 4CG	175 W	27.07.3712	31.8	1 1/4"	890	1958	1
			H39	LH 175 MVS 5CG	175 W	27.07.3568	38.1	1 1/2"	890	1958	1
			H37	LH 250 MVS 4CG	250 W	27.07.3836	31.8	1 1/4"	1000	2200	1
			H37	LH 250 MVS 5CG	250 W	27.07.3569	38.1	1 1/2"	1000	2200	1
	Montaje a poste 90° 90° Stanchion mounting		H39	LH 175 MVS1 4CG	175 W	27.07.4061	31.8	1 1/4"	890	1958	1
			H39	LH 175 MVS1 5CG	175 W	27.07.4062	38.1	1 1/2"	890	1958	1
			H37	LH 250 MVS1 4CG	250 W	27.07.4063	31.8	1 1/4"	1000	2200	1
			H37	LH 250 MVS1 5CG	250 W	27.07.4064	38.1	1 1/2"	1000	2200	1

LUMINARIA DE ADITIVOS METALICOS. MH. (BALASTRO ALTO FACTOR DE POTENCIA MINIMO 90 %)

MH. METAL HALIDE LIGHTING FIXTURE (HIGH POWER FACTOR BALLAST MIN. P.F. 90 %)

USAR No. DE CODIGO PARA HACER PEDIDOS. TO ORDER USE CODE NUMBER.

Figura Figure	Descripción Description	Item	Lampara Código ANSI	Catalogo Catalog	Watts	Código Code	Entrada conduit Hub		Peso x 100 pzas. Weight x 100 pcs.		Unit Ctn. Pzas. Pcs.
							mm	inch	kg	lb	
	Montaje colgante Pendant mounting		M57	LH 175 MHC 2CG	175 W	27.07.3572	19.0	3/4"	835	1837	1
			M57	LH 175 MHC 3CG	175 W	27.07.3573	25.4	1"	835	1837	1
			M58	LH 250 MHC 2CG	250 W	27.07.3574	19.0	3/4"	950	2090	1
			M58	LH 250 MHC 3CG	250 W	27.07.3575	25.4	1"	950	2090	1
	Montaje a techo Ceiling mounting		M57	LH 175 MHT 2CG	175 W	27.07.3580	19.0	3/4"	891	1960	1
			M57	LH 175 MHT 3CG	175 W	27.07.3581	25.4	1"	891	1960	1
			M58	LH 250 MHT 2CG	250 W	27.07.3582	19.0	3/4"	1007	2215	1
			M58	LH 250 MHT 3CG	250 W	27.07.3583	25.4	1"	1007	2215	1
	Montaje a pared Wall mounting		M57	LH 175 MHW 2CG	175 W	27.07.3588	19.0	3/4"	925	2035	1
			M57	LH 175 MHW 3CG	175 W	27.07.3589	25.4	1"	925	2035	1
			M58	LH 250 MHW 2CG	250 W	27.07.3590	19.0	3/4"	1041	2290	1
			M58	LH 250 MHW 3CG	250 W	27.07.3591	25.4	1"	1041	2290	1
	Montaje a poste 25° 25° Stanchion mounting		M57	LH 175 MHS 4CG	175 W	27.07.3713	31.8	1 1/4"	890	1958	1
			M57	LH 175 MHS 5CG	175 W	27.07.3596	38.1	1 1/2"	890	1958	1
			M58	LH 250 MHS 4CG	250 W	27.07.3837	31.8	1 1/4"	1000	2200	1
			M58	LH 250 MHS 5CG	250 W	27.07.3597	38.1	1 1/2"	1000	2200	1
	Montaje a poste 90° 90° Stanchion mounting		M57	LH 175 MHS1 4CG	175 W	27.07.4065	31.8	1 1/4"	890	1958	1
			M57	LH 175 MHS1 5CG	175 W	27.07.4066	38.1	1 1/2"	890	1958	1
			M58	LH 250 MHS1 4CG	250 W	27.07.4067	31.8	1 1/4"	1000	2200	1
			M58	LH 250 MHS1 5CG	250 W	27.07.4068	38.1	1 1/2"	1000	2200	1

Especificaciones sujetas a cambio sin previo aviso. Specifications are subject to change without notice.

RAWELT, S.A. de C.V.

RAWELT INYECTADOS

Una División del Grupo **REVUELTA**

16.1 - LUMINARIA INDUSTRIAL HID. PARA AREAS NORMALES Y PELIGROSAS.
CERRADOS, SELLADOS PARA USARSE CON BALASTRA REMOTA. SERIE LH



Hoja: 4 / 7
Page:

16.1 - HID INDUSTRIAL LIGHTING FIXTURE FOR ORDINARY AND HAZARDOUS
LOCATIONS. ENCLOSED AND GASKETED FOR USE WITH REMOTE BALLAST. LH SERIES.

FICHA TECNICA / TECHNICAL DATA

007 - RW - 322

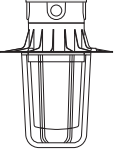
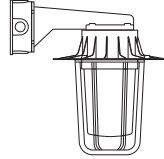
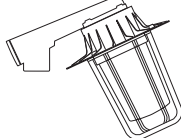

USAR No. DE CODIGO PARA HACER PEDIDOS. TO ORDER USE CODE NUMBER.

Figura Figure	Descripción Description	Item	Catalogo Catalog	Código Code	Entrada conduit Hub		Peso x 100 pzas. Weight x 100 pcs.		Unit Ctn. Pzas. Pcs.	Ship Ctn. Pzas. Pcs.
					mm	inch	kg	lb		
	Montaje colgante Pendant mounting		LHC 2CG	27.07.3600	19.0	3/4"	352	775	1	
	Montaje a techo Ceiling mounting		LHT 2CG	27.07.3616	19.0	3/4"	400	880	1	
			LHT 3CG	27.07.3601	25.4	1"	400	880	1	
	Montaje a pared Wall mounting		LHW 2CG	27.07.3602	19.0	3/4"	443	975	1	
			LHW 3CG	27.07.3603	25.4	1"	443	975	1	
	Montaje a poste 25° 25° Stanchion mounting		LHS 4CG	27.07.3714	31.8	1 1/4"	402	885	1	
			LHS 5CG	27.07.3604	38.1	1 1/2"	402	885	1	
	Montaje a poste 90° 90° Stanchion mounting		LHS1 4CG	27.07.4069	31.8	1 1/4"	402	885	1	
			LHS1 5CG	27.07.4070	38.1	1 1/2"	402	885	1	

16.1 - LUMINARIA INDUSTRIAL INCANDESCENTE. PARA AREAS NORMALES Y PELIGROSAS.
CERRADOS, SELLADOS BASE MEDIA. SERIE LH

16.1 - INCANDESCENT INDUSTRIAL LIGHTING FIXTURE FOR ORDINARY AND HAZARDOUS
LOCATIONS. ENCLOSED AND GASKETED MEDIUM BASE. LH SERIES.

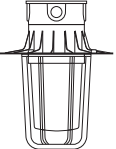
USAR No. DE CODIGO PARA HACER PEDIDOS. TO ORDER USE CODE NUMBER.

Figura Figure	Descripción Description	Item	Catalogo Catalog	Código Code	Entrada conduit Hub		Peso x 100 pzas. Weight x 100 pcs.		Unit Ctn. Pzas. Pcs.	Ship Ctn. Pzas. Pcs.
					mm	inch	kg	lb		
	Montaje colgante Pendant mounting		LHCI 2CG	27.07.3838	19.0	3/4"	352	775	1	
	Montaje a techo Ceiling mounting		LHTI 2CG	27.07.3839	19.0	3/4"	400	880	1	
			LHTI 3CG	27.07.3840	25.4	1"	400	880	1	
	Montaje a pared Wall mounting		LHWI 2CG	27.07.3841	19.0	3/4"	443	975	1	
			LHWI 3CG	27.07.3842	25.4	1"	443	975	1	

RAWELT, S.A. de C.V.

 **RAWELT** INYECTADOS

Una División del Grupo  REVUELTA

16.1 - LUMINARIA INDUSTRIAL INCANDESCENTE. PARA AREAS NORMALES Y PELIGROSAS. CERRADOS, SELLADOS BASE MEDIA. SERIE LH

Hoja: 5 / 7
Page:

16.1 - INCANDESCENT INDUSTRIAL LIGHTING FIXTURE FOR ORDINARY AND HAZARDOUS LOCATIONS. ENCLOSED AND GASKETED MEDIUM BASE. LH SERIES.

FICHA TECNICA / TECHNICAL DATA

007 - RW - 322

USAR No. DE CODIGO PARA HACER PEDIDOS. TO ORDER USE CODE NUMBER.

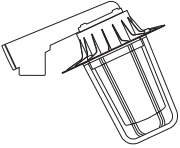
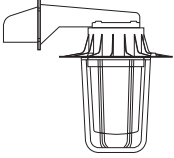
Figura Figure	Descripción Description	Item	Catalogo Catalog	Código Code	Entrada conduit Hub		Peso x 100 pzas. Weight x 100 pcs.		Unit Ctn. Pzas. Pcs.	Ship Ctn. Pzas. Pcs.
					mm	inch	kg	lb		
	Montaje a poste 25° 25° Stanchion mounting		LHSI 4CG	27.07.3843	31.8	1 1/4"	402	885	1	
			LHSI 5CG	27.07.3844	38.1	1 1/2"	402	885	1	
	Montaje a poste 90° 90° Stanchion mounting		LHS1I 4CG	27.07.4071	31.8	1 1/4"	402	885	1	
			LHS1I 5CG	27.07.4072	38.1	1 1/2"	402	885	1	

16.1 - LUMINARIA INDUSTRIAL HID. PARA AREAS NORMALES Y PELIGROSAS. CERRADOS, SELLADOS PARA USARSE CON BALASTRA REMOTA. SERIE LH

16.1 - HID INDUSTRIAL LIGHTING FIXTURE FOR ORDINARY AND HAZARDOUS LOCATIONS. ENCLOSED AND GASKETED FOR USE WITH REMOTE BALLAST. LH SERIES.

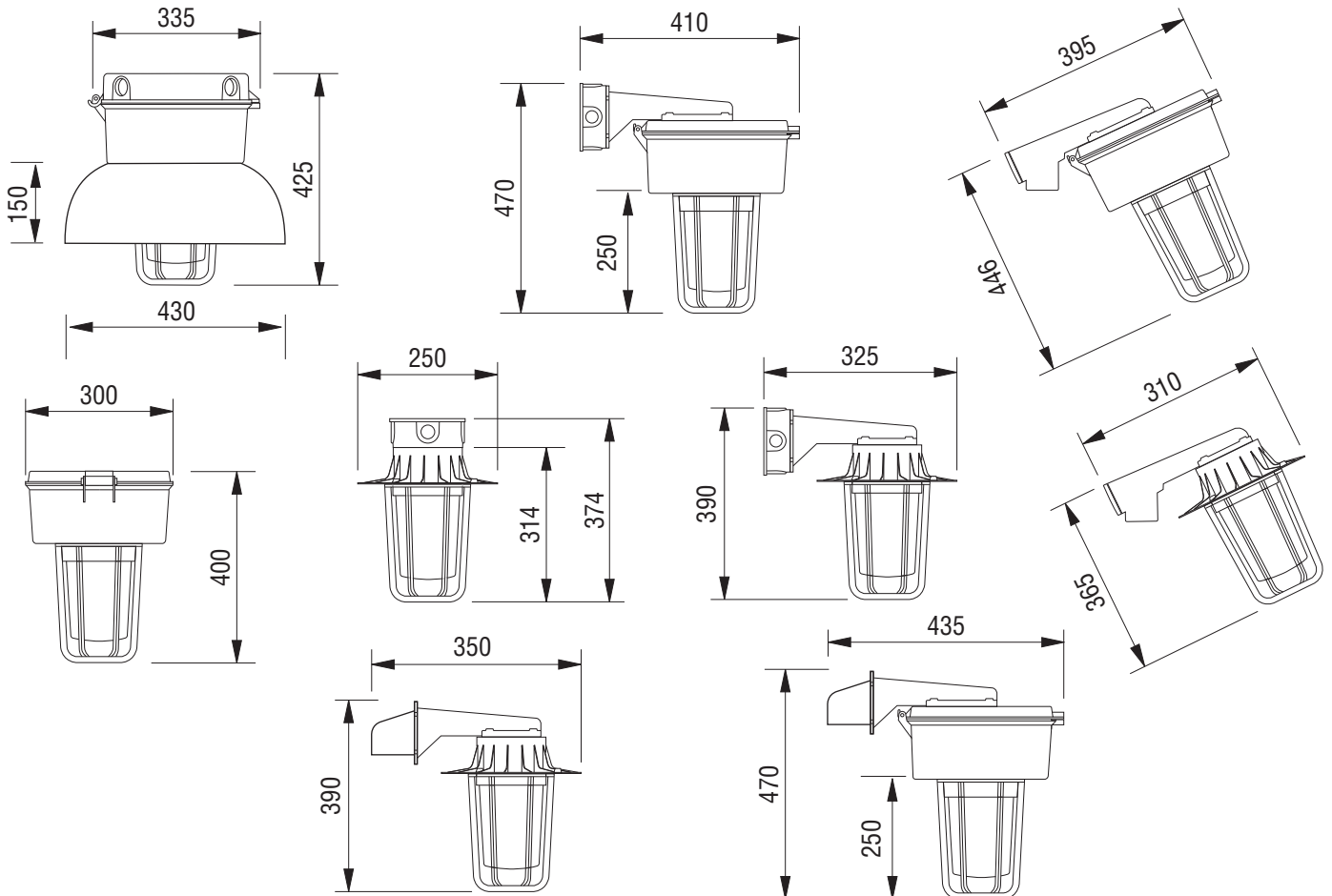

Especificaciones sujetas a cambio sin previo aviso. Specifications are subject to change without notice.

RAWELT, S.A. de C.V.

RAWELT INYECTADOS

Una División del Grupo REVUELTA

**16.1 - LUMINARIA INDUSTRIAL HID. PARA AREAS NORMALES Y PELIGROSAS.
CERRADOS, SELLADOS Y AUTOBALASTRADOS. SERIE LH**

**16.1 - HID INDUSTRIAL LIGHTING FIXTURE FOR ORDINARY AND HAZARDOUS LOCATIONS.
ENCLOSED AND GASKETED WITH BALLAST. LH SERIES.**

Hoja: 6 / 7
Page:

FICHA TECNICA / TECHNICAL DATA

007 - RW - 322

Luminaria HID Rawelt = LH Rawelt HID lighting fixture	Montaje a Techo = T Ceiling mounting
Vapor de Sodio de alta presión = HPS High pressure sodium lamp	Montaje a Pared = W Wall mounting
Aditivos Metálicos = MH Metal halide lamp	Montaje Colgante = C Pendant mounting
Vapor de Mercurio = MV Mercury vapor lamp	Montaje en Poste 25° = S 25° Stanchion mounting
	Montaje en Poste 90° = S1 90° Stanchion mounting straight

Potencia lámpara watts = 70, 100, 150, 175, 250.
Wattage lamp

Entrada Hub size
3/4" = 2
1" = 3
1 1/4" = 4
1 1/2" = 5

Cristal = C
Glass

Guarda = G
Guard

Reflector = R

Voltaje tensión = 127, 208, 240, 277, Multitap = MT 127, 220, Dualvolt = DT
Voltage

LH50MVT3CGR - MT

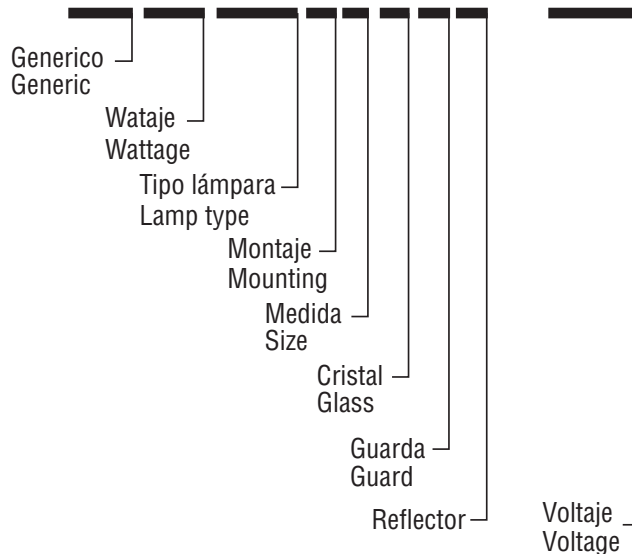

RAWELT, S.A. de C.V.



16.1 - DATOS FOTOMETRICOS

FICHA TECNICA / TECHNICAL DATA
007 - RW - 322

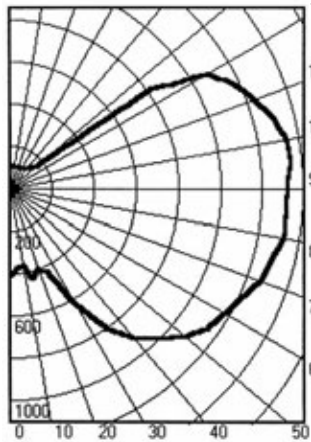

Cat. No.: LH 175 M H C 3 C G
LAMPARA DE ADITIVOS METALICOS
DE 175 W, LUMEN RATING = 14400

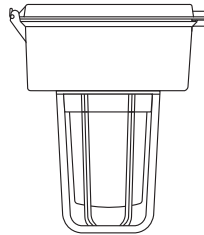

SUMARIO CANDELAS

ANGULO	CANDELAS	LUMENS	ANGULO	CANDELAS	LUMENS
0	412		90	1319	
5	377	36	95	1341	1456
10	368		100	1336	
15	439	119	105	1296	1365
20	399		110	1234	
25	432	217	115	1172	1160
30	622		120	1090	
35	799	499	125	822	666
40	920		130	174	
45	997	775	135	131	106
50	1083		140	123	
55	1145	1019	145	117	74
60	1173		150	113	
65	1206	1205	155	110	51
70	1266		160	109	
75	1282	1361	165	109	31
80	1320		170	109	
85	1319	1439	175	110	11
90	1319		180	109	

LUMENS ZONALES Y PORCENTAJES

ZONA	LUMENS	%LAMPARA	%LUMINARIO
0-30	372	2.58	3.21
0-40	871	6.05	7.52
0-60	2665	18.51	23.00
0-90	6669	46.31	57.54
40-90	5797	40.26	50.02
60-90	4003	27.80	34.55
90-180	4920	34.17	42.46
0-180	11589	80.48	100.00

Criterio de espaciamento: 2.9 m
Altura de Montaje: 2.9 m

COEFICIENTE DE UTILIZACION
METODO DE CAVIDAD ZONAL
REFLECTANCIA EFECTIVA DE CAVIDAD DE PISO=.20

REACION CAVIDAD DE CUARTO

CC TECHO	80	70	50	30	10	0												
PARED	70	50	30	10	70	50	30	10	50	30	10	50	30	10	0			
RCR																		
0	.88	.88	.88	.88	.82	.82	.82	.82	.70	.70	.60	.60	.60	.51	.51	.51	.46	
1	.75	.70	.65	.60	.69	.65	.60	.56	.55	.51	.48	.46	.43	.41	.37	.35	.33	.29
2	.66	.58	.51	.45	.61	.54	.47	.42	.45	.40	.36	.37	.33	.30	.27	.24	.21	
3	.59	.49	.41	.35	.54	.45	.38	.33	.38	.32	.28	.31	.27	.23	.25	.21	.18	.15
4	.54	.43	.35	.29	.49	.39	.32	.26	.33	.27	.23	.27	.22	.19	.21	.18	.15	.12
5	.49	.37	.29	.23	.44	.34	.27	.22	.29	.23	.18	.23	.19	.15	.18	.15	.12	.09
6	.44	.33	.25	.19	.40	.30	.23	.18	.25	.19	.15	.20	.16	.12	.16	.12	.09	.07
7	.40	.29	.21	.16	.37	.26	.20	.15	.22	.16	.12	.18	.13	.10	.14	.10	.07	.05
8	.37	.26	.19	.14	.34	.24	.17	.12	.20	.14	.10	.16	.12	.08	.13	.09	.06	.04
9	.34	.23	.16	.11	.31	.21	.15	.11	.18	.13	.09	.15	.10	.07	.12	.08	.05	.03
10	.32	.21	.14	.10	.29	.19	.13	.09	.16	.11	.07	.13	.09	.06	.10	.07	.04	.03

LOS RESULTADOS EN EL LABORATORIO PUEDEN NO SER REPRESENTATIVOS DEL COMPORTAMIENTO / LOS FACTORES DE BALASTRO Y DE CAMPO NO HAN SIDO APLICADOS

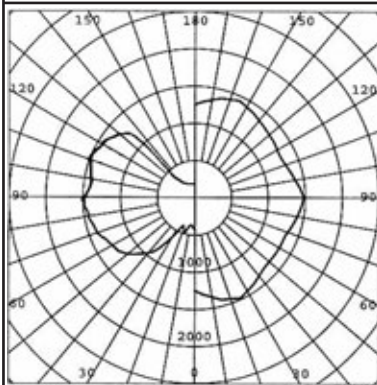

LH 175 MH C3 CG
LAMPARA DE
ADITIVOS METALICOS
DE 175 W,
LUMEN RATING=14400

CANDELAS EN PLANO MAX		CANDELAS EN CONO MAX	
ANGULO	CANDELAS	ANGULO	CANDELAS
.0	420	.0	1246
10.0	376	15.0	1414
20.0	435	35.0	1406
30.0	610	55.0	1331
40.0	965	62.5	1330
50.0	1174	67.5	1329
55.0	1250	72.5	1362
60.0	1277	77.5	1396
65.0	1317	82.5	1430
70.0	1390	87.5	1463
75.0	1408	95.0	1436
80.0	1449	115.0	1289
85.0	1453	135.0	1339
90.0	1446	155.0	1440

TABLA DE UTILIZACION			
RELACION	LADO CASA	LADO CALLE	TOTAL
.5	.050	.052	.102
1.0	.095	.098	.192
1.5	.127	.130	.256
2.0	.150	.152	.301
2.5	.164	.166	.331
3.0	.174	.176	.351
3.5	.183	.186	.369
4.0	.188	.191	.379
5.0	.197	.199	.396
TOTAL	.234	.237	.471

PORCENTAJE DE SALIDAS
HACIA ABAJO:
LADO CALLE = 23.7%
LADO CASA = 23.4%
TOTAL = 47.1%

HACIA ARRIBA:
LADO CALLE = 17.8%
LADO CASA = 17.6%
TOTAL = 35.4%

EFICIENCIA
TOTAL = 82.5%

ALTIMA DE MONTAJE
PARA ISOLUX 6.0 METROS

HOUSE
GUARNICION
LINEA
STREET

COEFICIENTE DE UTILIZACION CURVAS PUNTEADAS

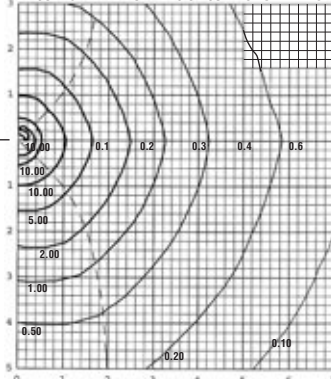

MULTIPLICADO DE MONTAJE

ALTURA - METROS

3.00	4.00
4.00	2.25
5.00	1.44
6.00	1.00
7.00	0.73
8.00	0.56
9.00	0.44

$$REL. = \frac{DISTANCIA LONGITUD}{ALTURA DE MONTAJE}$$

TEMPERATURAS DE IGNICION Y CLASIFICACION DE GRUPOS PARA GASES Y VAPORES FLAMABLES

IGNITION TEMPERATURES AND GROUP CLASSIFICATIONS FOR FLAMMABLE GASES AND VAPORS

Hoja: 1 / 4
Page:

FICHA TECNICA / TECHNICAL DATA

007-RW-341

ITEM	MATERIAL		GRUPO GROUP	TEMPERATURA DE AUTOIGNICION AUTOIGNITION TEMPERATURE	
				GRADOS C DEGREES C	GRADOS F DEGREES F
1	ACETILENO	ACETYLENE	A	305	581
2	FORMALDEHIDO (GAS)	FORMALDEHYDE (GAS)	B	429	795
3	HIDROGENO	HYDROGEN	B	520	968
4	NITRATO PROPILICO	PROPYL NITRATE	B	175	347
5	ACROLEINA (INHIBIDA)	ACROLEIN (INHIBITED)	B(C)	285	455
6	BUTADIENO	BUTADIENE	B(C)	420	788
7	OXIDO DE ETILENO	ETHYLENE OXIDE	B(C)	429	804
8	OXIDO DE PROPILENO	PROPYLENE OXIDE	B(C)	449	840
9	ACETALDEHIDO	ACETALDEHYDE	C	175	347
10	ACETATO DE ETER MONOBUTILICO DE ETILENOGLICOL	ETHYLENE GLYCOL MONOBUTYL ETHER ACETATE	C	340	645
11	ACETATO DE ETER MONOETIL DE ETILENOGLICOL	ETHYLENE GLYCOL MONOETHYL ETHER ACETATE	C	379	715
12	ALCOHOL ALILICO	ALLYL ALCOHOL	C	378	713
13	ALCOHOL FURFURILICO	FURFURYL ALCOHOL	C	490	915
14	ALDEHIDO ISO-OCTILICO	ISO-OCTYL ALDEHYDE	C	197	387
15	ANILINA MONOMETILICA	MONOMETHYL ANILINE	C	482	900
16	n-BUTIRALDEHIDO	n-BUTYRALDEHYDE	C	218	425
17	CIANURO DE HIDROGENO	HYDROGEN CYANIDEC	C	538	1000
18	CROTONALDEHIDO	CROTONALDEHYDE	C	232	450
19	DI-N-PROPILAMINA	DI-N-PROPYLAMINE	C	299	570
20	DICICLOPENTADIENO	DICYCLOPENTADIENE	C	503	937
21	DIETILAMINA	DIETHYLAMINE	C	312	594
22	DIMETILAMINA	DIMETHYLAMINE	C	400	752
23	n-n-DIMETILANILINA	n-n-DIMETHYL ANILINE	C	371	700
24	1,4-DIOXANO	1,4-DIOXANE	C	180	356
25	DU-ISOPROPILAMINA	DU-ISOPROPYLAMINE	C	316	600
26	EPICLOROHIDRINA	EPICHLOROHYDRIN	C	411	772
27	ETER ETILICO	DIETHYL ETHER	C	160	320
28	ETER MONOBUTILICO DE DIETILENOGLICOL	DIETHYLENE GLYCOL MONOBUTYL ETHER	C	228	442
29	ETER MONOBUTILICO DE ETILENOGLICOL	ETHYLENE GLYCOL MONOBUTYL ETHER	C	238	460
30	ETER MONOETIL DE ETILENOGLICOL	ETHYLENE GLYCOL MONOETHYL ETHER	C	235	455
31	ETER MONOMETILICO DE DIETILENOGLICOL	DIETHYLENE GLYCOL MONOMETHYL ETHER	C	241	465
32	ETER n-PROPILICO	n-PROPYL ETHER	C	215	419
33	ETILENIMINA	ETHYLENIMINE	C	320	608
34	ETILENO	ETHYLENE	C	450	842
35	2-ETILHEXALDEHIDO	2-ETHYLHEXALDEHYDE	C	191	375
36	FURFURAL	FURFURAL	C	316	600
37	HIDRACINA	HYDRAZINE	C	23	74
38	HIDRACINA DIMETILICA ASIMETRICA (UDMH)	UNSYMMETRICAL DIMETHYL HYDRAZINE (UDMH)	C	249	480
39	HIDRACINA MONOMETILICA	MONOMETHYL HYDRAZINE	C	194	382
40	ISOBUTILALDEHIDA	ISOBUTYRALDEHYDE	C	196	385
41	MERCAPTANO ETILICO	ETHYL MERCAPTAN	C	300	572
42	METIL ETER	METHYL ETHER	C	350	662
43	METIL FORMAL	METHYL FORMAL	C	238	460
44	MONOXIDO DE CARBONO	CARBON MONOXIDE	C	609	1128
45	MORFOLINA	MORPHOLINE	C	310	590
46	NITROETANO	NITROETHANE	C	414	778

RAWELT, S.A. de C.V.

 **RAWELT**® INYECTADOS
Una División del Grupo  **REVUELTA**

TEMPERATURAS DE IGNICION Y CLASIFICACION DE GRUPOS PARA GASES Y VAPORES FLAMABLES

IGNITION TEMPERATURES AND GROUP CLASSIFICATIONS FOR FLAMMABLE GASES AND VAPORS

Hoja: 2 / 4
Page:

FICHA TECNICA / TECHNICAL DATA

007-RW-341

ITEM	MATERIAL		GRUPO GROUP	TEMPERATURA DE AUTOIGNICION AUTOIGNITION TEMPERATURE	
				GRADOS C DEGREES C	GRADOS F DEGREES F
47	NITROMETANO	NITROMETHANE	C	418	785
48	1-NITROPROPANO	1-NITROPROPANE	C	421	789
49	2-NITROPROPANO	2-NITROPROPANE	C	428	802
50	PROPIONALDEHIDO	PROPIONALDEHYDE	C	207	405
51	SULFURO DE HIDROGENO	HYDROGEN SULFIDE	C	260	500
52	TETRAHIDROFURANO	TETRAHYDROFURAN	C	321	610
53	VALERALDEHIDO	VALERALDEHYDE	C	222	432
54	ACEITES DE COMBUSTIBLES	FUEL OILS	D	210	410
55	ACETATO BUTILICO	BUTYL ACETATE	D	421	790
56	ACETATO DE ETILO	ETHYL ACETATE	D	427	800
57	ACETATO DE ETILO (INHIBIDO)	ETHYL ACETATE (INHIBITED)	D	372	702
58	ACETATO DE ISOAMILO	ISOAMYL ACETATE	D	360	680
59	ACETATO DE METILO	METHYL ACETATE	D	454	850
60	ACETATO DE N-AMILO	n-AMYL ACETATE	D	360	680
61	ACETATO ISOBUTILICO	ISO-BUTYL ACETATE	D	421	790
62	ACETATO ISOPROPILICO	ISOPROPYL ACETATE	D	460	860
63	ACETATO n-PROPILICO	n-PROPYL ACETATE	D	450	842
64	ACETATO VINILICO	VINYL ACETATE	D	402	756
65	ACETONA	ACETONE	D	465	869
66	ACETONA CIANOHIRINA	ACETONE CYANOHYDRIN	D	688	1270
67	ACETONITRILO	ACETONITRILE	D	524	975
68	ACIDO ACETICO	ACETIC ACID	D	464	867
69	ACIDO ACRILICO	ACRYLIC ACID	D	438	820
70	ACIDO FORMICO (90%)	FORMIC ACID (90%)	D	434	813
71	ACIDO n-BUTIRICO	n- BUTYRIC ACID	D	443	830
72	ACIDO PROPIONICO	PROPIONIC ACID	D	466	870
73	ACRILATO DE METILO	METHYL ACRYLATE	D	468	875
74	ACRILATO ISOBUTILICO	ISOBUTYL ACRYLATE	D	427	800
75	ACRILONITRILO	ACRYLONITRILE	D	481	898
76	ALCOHOL DIACETONA	DIACETONE ALCOHOL	D	603	1118
77	ALCOHOL ISOAMILO	ISOAMYL ALCOHOL	D	350	662
78	ALFAMETIL ESTIRENO	ALPHA-METHYL STYRENE	D	574	1066
79	AMONIAO	AMMONIA	D	498	928
80	ANHIDRIDO ACETICO	ACETIC ANHYDRIDE	D	316	600
81	ANHIDRIDO PROPIONICO	PROPRIONIC ANHYDRIDE	D	285	545
82	ANILINA	ANILINE	D	615	1139
83	BENCENO	BENZENE	D	498	928
84	BUTANO	BUTANE	D	288	550
85	2 BUTANOL (ALCOHOL BUTILICO SECUNDARIO)	2 BUTANOL	D	405	761
86	1 BUTANOL (ALCOHOL BUTILICO)	1 BUTANOL	D	343	650
87	n-BUTIL ACRILATO (INHIBIDO)	BUTYL ACRYLATE (INHIBITED)	D	293	559
88	BUTILAMINA	BUTYLAMINE	D	312	594
89	BUTILENO	BUTYLENE	D	385	725
90	CICLOHEXANO	CYCLOHEXANE	D	245	473
91	CICLOHEXANOL	CYCLOHEXANOL	D	300	572
92	CICLOHEXANONA	CYCLOHEXANONE	D	245	473

RAWELT, S.A. de C.V.



Una División del Grupo **REVUELTA**

TEMPERATURAS DE IGNICION Y CLASIFICACION DE GRUPOS PARA GASES Y VAPORES FLAMABLES

IGNITION TEMPERATURES AND GROUP CLASSIFICATIONS FOR FLAMMABLE GASES AND VAPORS

Hoja: 3 / 4
Page:

FICHA TECNICA / TECHNICAL DATA

007-RW-341

I T E M	MATERIAL		GRUPO GROUP	TEMPERATURA DE AUTOIGNICION AUTOIGNITION TEMPERATURE	
				GRADOS C DEGREES C	GRADOS F DEGREES F
93	CICLOHEXENO	CYCLOHEXENE	D	244	471
94	CICLOPROPANO	CYCLOPROPANE	D	503	938
95	p-CIMENO	p-CYMENE	D	436	817
96	CLOROBENCENO	CHLOROBENZENE	D	593	1099
97	CLORURO ALILICO	ALLYL CHLORIDE	D	485	905
98	CLORURO DE BENZOILO	BENZYL CHLORIDE	D	585	1085
99	CLORURO DE ETILO	ETHYL CHLORIDE	D	519	966
100	CLORURO DE VINILDENO	VINYL CHLORIDE	D	570	1058
101	CLORURO DE VINILO	VINYL CHLORIDE	D	472	882
102	CRESOL	CRESOL	D	559	1038
103	CUMENO	CUMENE	D	424	795
104	n-DECANOL	n-DECANOL	D	288	550
105	DECENO	DECENE	D	235	455
106	o-DICLOROBENCENO	o-DICHLOROBENZENE	D	647	1198
107	DICLOROETANO	1.1-DICHLOROETHANE	D	438	820
108	DICLOROETILENO	1.2-DICHLOROETHYLENE	D	460	860
109	DICLORURO DE ETILENO	ETHYLENE DICHLORIDE	D	413	775
110	DICLORURO DE PROPILENO	PROPYLENE DICHLORIDE	D	537	1035
111	DIETILBENCENO	DIETHYL BENZENE	D	395	743
112	DIMETILFORMAMIDA	DIMETHYL FORMAMIDE	D	455	833
113	DISOBUTIL CETONA	DI-ISOBUTYL KETONE	D	396	745
114	DISOBUTILENO	DI-ISOBUTYLENE	D	391	736
115	DODECENO	DODECENE	D	255	491
116	ETANO	ETHANE	D	472	882
117	ETANOL	ETHANOL	D	363	685
118	ETER DE ISOPROPILO	ISOPROPYL ETHER	D	443	830
119	ETER MONOMETILICO DE ETILENOGLICOL	ETHYLENE GLYCOL MONOMETHYL ETHER	D	285	545
120	ETIL BENCENO	ETHYL BENZENE	D	432	810
121	ETIL FORMATO	ETHYL FORMATE	D	455	851
122	2-ETIL HEXANOL	2-ETHYL HEXANOL	D	231	448
123	2-ETIL HEXIL ACRILATO	2-ETHYL HEXYL ACRYLATE	D	252	485
124	ETILAMINA	ETHYLAMINE	D	385	725
125	ETILENEDIAMINA	ETHYLENEDIAMINE	D	385	725
126	ETILENO CLOROHIDRINA	ETHYLENE CHLOROHYDRIN	D	425	797
127	FORMATO METILICO	METHYL FORMATE	D	449	840
128	GAS LICUADO DE PETROLEO	LIQUEFIED PETROLEUM GAS	D	405	761
129	GASOLINA	GASOLINE	D	280	536
130	HEPTANO	HEPTANE	D	204	399
131	HEPTENO	HEPTENE	D	260	500
132	HEXANO	HEXANE	D	225	437
133	2-HEXANONA	2-HEXANONE	D	424	795
134	HEXENO	HEXENES	D	245	473
135	ISOCIANATO DE METILO	METHYL ISOCYANATE	D	534	994
136	ISOFORONA	ISOPHORONE	D	460	860
137	ISOPRENO	ISOPRENE	D	220	428
138	ISOPROPILAMINA	ISOPROPYLAMINE	D	402	756

RAWELT, S.A. de C.V.



Una División del Grupo **REVUELTA**

TEMPERATURAS DE IGNICION Y CLASIFICACION DE GRUPOS PARA GASES Y VAPORES FLAMABLES

IGNITION TEMPERATURES AND GROUP CLASSIFICATIONS FOR FLAMMABLE GASES AND VAPORS

Hoja: 4 / 4
Page:

FICHA TECNICA / TECHNICAL DATA

007-RW-341

I T E M	MATERIAL		GRUPO GROUP	TEMPERATURA DE AUTOIGNICION AUTOIGNITION TEMPERATURE	
				GRADOS C DEGREES C	GRADOS F DEGREES F
139	KEROSENO	KEROSENE	D	210	410
140	LIMONENO	DIPENTENE	D	237	458
141	METACRILATO DE METILO	METHYL METHACRYLATE	D	422	792
142	METANO	METHANE	D	537	999
143	METANOL	METHANOL	D	385	725
144	METIL ETIL CETONA	METHYL ETHYL KETONE	D	404	759
145	METIL ISOBUTIL CETONA	METHYL ISOBUTYL KETONE	D	449	840
146	METIL N-AMILCETONA	METHYL N-AMYL KETONE	D	393	740
147	2-METIL-1-PROPANOL	2-METHYL-1-PROPANOL	D	416	780
148	2-METIL-2-PROPANOL	2-METHYL-2-PROPANOL	D	478	892
149	METILAMINA	METHYLAMINE	D	430	806
150	METILCICLOHEXANO	METHYLCYCLOHEXANE	D	250	482
151	METILCICLOHEXANOL	METHYLCYCLOHEXANOL	D	296	565
152	MONOETANOLAMINA	MONOETHANOLAMINE	D	410	770
153	MONOISOPROPANOLAMINA	MONOISOPROPANOLAMINE	D	374	705
154	NAFTA (ALQUITRAN DE CARBON)	NAPHTHA (COAL TAR)	D	277	531
155	NAFTA (PETROLEO)	NAPHTHA (PETROLEUM)	D	288	550
156	NITROBENCENO	NITROBENZENE	D	482	900
157	NONANO	NONANE	D	205	401
158	OCTANO	OCTANE	D	206	403
159	OCTENO	OCTENE	D	230	446
160	OXIDO DE MESITILO	MESITYL OXIDE	D	344	652
161	PENTANO	PENTANE	D	243	470
162	1-PENTANOL	1-PENTANOL	D	300	572
163	2-PENTANONA	2-PENTANONE	D	452	846
164	1-PENTENO	1-PENTENE	D	275	527
165	PIRIDINA	PYRIDINE	D	482	900
166	PROPANO	PROPANE	D	450	842
167	2-PROPANOL	2-PROPANOL	D	399	750
168	1-PROPANOL	1-PROPANOL	D	413	775
169	PROPILENO	PROPYLENE	D	455	851
170	STYRENE	STYRENE	D	490	914
171	SULFATO DE DIMETILO	DIMETHYL SULFATE	D	188	370
172	TETRAHIDRONAFTALENO	TETRAHYDRONAPHTHALENE	D	385	725
173	TOLUENO	TOLUENE	D	480	896
174	TOLUENO DE VINILO	VINYL TOLUENE	D	494	921
175	TURPENTINA	TURPENTINE	D	253	488
176	XILENO	XYLENES	D	464	867
177	DISULFURO DE CARBONO	CARBON DISULFIDE	*	90	194

* Disulfuro de Carbono tiene características que requieren más precauciones que las requeridas en cualquier grupo, por su baja temperatura de autoignición.

* Carbon Disulfide has characteristics which require safeguards beyond those required for any of the groups, because of its low autoignition temperature.

RAWELT, S.A. de C.V.



TIPO LAMPARA LAMP TYPE	WATTS	TEMPERATURA AMBIENTE TEMPERATURE °C	CABLE ALIMENTACION SUPPLY WIRE °C	CLASE/CLASS I, DIV. 2 GRUPO/GROUP A,B,C,D	CLASE/CLASS II, DIV. 1 GRUPO/GROUP E,F,G	EXPOSICION SIMULTANEA CLASE I, DIV. 2 CLASE II, DIV. 1 SIMULTANEOUS EXPOSURE
SODIO ALTA PRESION/HIGH PRESSURE SODIUM	70	40	90	T3B	T4	T3
		55	90	T3A	T3C	T2D
	100	40	90	T3	T3	T2B
		55	90	T2D	T3	T2B
		150	40	90	T2B	T4
55	90		T2B	T3C	T2A	
VAPOR DE MERCURIO/ MERCURY VAPOR	100	40	90	T2B	T4	T2B
		55	90	T2B	T3C	T2A
	175	40	90	T2A	T3A	T2A
		55	90	T2A	T3A	T2A
		250	40	90	350	-
55	90		-	-	-	
ADITIVOS METALICOS/ METAL HALIDE	175	40	90	T2B	T3A	T2A
		55	90	T2A	T3A	T2A
	250	40	90	325	-	325
		55	90	-	-	-

Los códigos de temperatura "T" representan la máxima temperatura de la lampara para áreas Clase I, Div. 2 y la máxima temperatura de la superficie para áreas Clase II, Div. 1.

The "T" code represent the maximum temperature lamp for Class I, Div. 2 locations and maximum surface temperature for class II, Div. 1 locations.

TABLA COMPARATIVA DE TEMPERATURAS DE CLASE I DIVISION/ZONA CLASS I DIVISION/ZONE TEMPERATURE CLASS COMPARISON		
DIVISION 1 & 2	ZONA/ZONE 0, 1 & 2	TEMPERATURA MAXIMA MAXIMUM TEMPERATURE
T1	T1	450°C
T2	T2	300°C
T2 A	-	280°C
T2 B	-	260°C
T2 C	-	230°C
T2 D	-	215°C
T3	T3	200°C
T3 A	-	180°C
T3 B	-	165°C
T3 C	-	160°C
T4	T4	135°C
T4A	-	120°C
T5	T5	100°C
T6	T6	85°C

**TABLA COMPARATIVA DE GRUPOS DE GASES Y VAPORES DE LIQUIDOS INFLAMABLES CLASE I
(GASES, VAPORES O LIQUIDOS FLAMABLES)**

CLASS I GAS AND VAPORS OF FLAMMABLE LIQUIDS GROUP COMPARISON

GAS Y VAPORES GAS AND VAPORS	DIVISION 1 & 2	ZONA 0, 1 & 2
ACETILENO/ACETYLENE	A	II C
HIDROGENO/HYDROGENE	B	
ETILENO/ETHYLENE	C	II B
PROPANO/PROPANE	D	II A

**TABLA DE GRUPOS DE POLVOS ORGANICOS, CARBON Y METALES FLAMABLES CLASE II
(POLVOS COMBUSTIBLES)**

CLASS II (COMBUSTIBLES DUSTS) GROUP CHART OF ORGANIC DUSTS, CARBON AND FLAMMABLE METALS

MATERIAL TIPICO TYPICAL MATERIAL	DIVISION 1 & 2 GROUPS	TIPO DE MATERIAL TYPE OF MATERIAL
ALUMINIO, MAGNESIO ALUMINUM, MAGNESIUM	E	POLVOS ELECTRICAMENTE CONDUCTIVOS ELECTRICALLY CONDUCTIVE DUSTS
CARBON, COQUE	F	POLVOS CARBONACEOS SEMICONDUCTORES CARBONACEOUS DUSTS
HARINA, GRANOS, MADERA, PLASTICOS Y QUIMICOS FLUOR, GRAINS, WOOD, PLASTICS AND CHEMICALS	G	POLVOS AGRICOLAS AGRICULTURAL DUSTS

EN LA CLASE III SE ENCUENTRAN FIBRAS Y PELUSAS FLAMABLES QUE PUEDEN ESTAR EN SUSPENSION, PERO EN CANTIDADES QUE NO SON SUFICIENTES PARA PRODUCIR MEZCLAS INFLAMABLES.
(LA CLASIFICACION DE GRUPOS NO APLICA A ESTA CLASE)

**TABLA COMPARATIVA ENTRE SISTEMA DE CLASES, DIVISIONES Y SISTEMA DE ZONA
CLASS, DIVISION SYSTEM AND ZONE SYSTEM COMPARISON**

MATERIAL PELIGROSO HAZARDOUS MATERIAL	SISTEMA DE CLASES, DIVISIONES CLASS, DIVISION SYSTEM	SISTEMA DE ZONA ZONE SYSTEM
GASES Ó VAPORES GASES OR VAPORS	CLASS I, DIV. 1	ZONE 0 AND ZONE 1
	CLASS I, DIV. 2	ZONE 2

Cotización/Quotation Plazo de embarque* / Shipment exw* :

 Pedido No./Purchase order : _____

Our ref.: _____

Fecha/Date: _____ Vendedor/Salesman: _____ No. _____

Facturar a/Invoice to: _____ RFC: _____

Ordenado por/Ordered by: _____ Tel. () _____ Fax () _____

Dirección/Address: _____

_____ C.P./Zip. _____ Lugar/City/Country: _____

Consignar a/Ship to: _____

 _____ Embarcar: Camión x Cobrar Pagado Paquete

Cond. de Pago/Terms: _____

Cond. de Venta/Sale conditions: _____ L.P.: _____

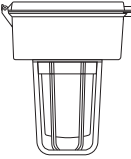
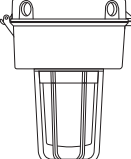
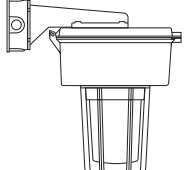
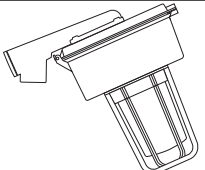
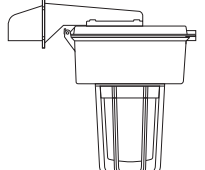
16.1 - LUMINARIA HID. PARA AREAS PELIGROSAS SERIE: LH LUMINARIA DE VAPOR DE SODIO DE ALTA PRESION. HPS (BALASTRO ALTO FACTOR DE POTENCIA MINIMO 90 %) 16.1 - LH SERIES. HID LIGHTING FIXTURE FOR HAZARDOUS LOCATIONS HPS. HIGH PRESSURE SODIUM LIGHTING FIXTURE (HIGH POWER FACTOR BALLAST MIN. P.F. 90 %)									
Item	Figura Figure	Descripción Description	Catalogo Catalog	Watts	Código Code	Entrada conduit Hub		Unit. Ctn. Pzas. Pcs.	Cantidad Qty.
						mm	inch		
1		Montaje colgante Pendant mounting	LH 70 HPSC 2CG	70 W	27.07.3502	19.0	3/4"	1	
			LH 70 HPSC 3CG	70 W	27.07.3503	25.4	1"	1	
			LH 100 HPSC 2CG	100 W	27.07.3504	19.0	3/4"	1	
			LH 100 HPSC 3CG	100 W	27.07.3505	25.4	1"	1	
			LH 150 HPSC 2CG	150 W	27.07.3506	19.0	3/4"	1	
			LH 150 HPSC 3CG	150 W	27.07.3507	25.4	1"	1	
2		Montaje a techo Ceiling mounting	LH 70 HPST 2CG	70 W	27.07.3512	19.0	3/4"	1	
			LH 70 HPST 3CG	70 W	27.07.3513	25.4	1"	1	
			LH 100 HPST 2CG	100 W	27.07.3514	19.0	3/4"	1	
			LH 100 HPST 3CG	100 W	27.07.3515	25.4	1"	1	
			LH 150 HPST 2CG	150 W	27.07.3516	19.0	3/4"	1	
			LH 150 HPST 3CG	150 W	27.07.3517	25.4	1"	1	
3		Montaje a pared Wall mounting	LH 70 HPSW 2CG	70 W	27.07.3522	19.0	3/4"	1	
			LH 70 HPSW 3CG	70 W	27.07.3523	25.4	1"	1	
			LH 100 HPSW 2CG	100 W	27.07.3524	19.0	3/4"	1	
			LH 100 HPSW 3CG	100 W	27.07.3525	25.4	1"	1	
			LH 150 HPSW 2CG	150 W	27.07.3526	19.0	3/4"	1	
			LH 150 HPSW 3CG	150 W	27.07.3527	25.4	1"	1	
4		Montaje a poste 25° 25° Stanchion mounting	LH 70 HPSS 4CG	70 W	27.07.3708	31.8	1 1/4"	1	
			LH 70 HPSS 5CG	70 W	27.07.3532	38.1	1 1/2"	1	
			LH 100 HPSS 4CG	100 W	27.07.3709	31.8	1 1/4"	1	
			LH 100 HPSS 5CG	100 W	27.07.3533	38.1	1 1/2"	1	
			LH 150 HPSS 4CG	150 W	27.07.3710	31.8	1 1/4"	1	
			LH 150 HPSS 5CG	150 W	27.07.3534	38.1	1 1/2"	1	
5		Montaje a poste 90° 90° Stanchion mounting	LH 70 HPSS1 4CG	70 W	27.07.4055	31.8	1 1/4"	1	
			LH 70 HPSS1 5CG	70 W	27.07.4056	38.1	1 1/2"	1	
			LH 100 HPSS1 4CG	100 W	27.07.4057	31.8	1 1/4"	1	
			LH 100 HPSS1 5CG	100 W	27.07.4058	38.1	1 1/2"	1	
			LH 150 HPSS1 4CG	150 W	27.07.4059	31.8	1 1/4"	1	
			LH 150 HPSS1 5CG	150 W	27.07.4060	38.1	1 1/2"	1	

 Expediente

 Control

 Embarques

 Almacén

 Producción

Cotización/Quotation Plazo de embarque* / Shipment exw* :

 Pedido No./Purchase order : _____

Our ref.: _____

Fecha/Date: _____ Vendedor/Salesman: _____ No. _____

Facturar a/Invoice to: _____ RFC. _____

Ordenado por/Ordered by: _____ Tel. () _____ Fax () _____

Dirección/Address: _____

_____ C.P./Zip. _____ Lugar/City/Country: _____

Consignar a/Ship to: _____

 _____ Embarcar: Camión x Cobrar Pagado Paquete

Cond. de Pago/Terms: _____

Cond. de Venta/Sale conditions: _____ L.P.: _____

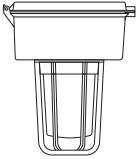
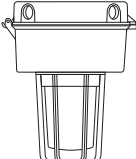
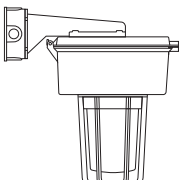
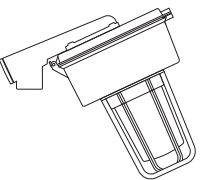
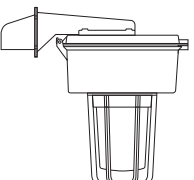
16.1 - LUMINARIA HID. PARA AREAS PELIGROSAS SERIE: LH LUMINARIA DE VAPOR DE MERCURIO. MV (BALASTRO ALTO FACTOR DE POTENCIA MINIMO 90 %)										
16.1 - LH SERIES. HID LIGHTING FIXTURE FOR HAZARDOUS LOCATIONS MV. MERCURY VAPOR LIGHTING FIXTURE (HIGH POWER FACTOR BALLAST MIN. P.F. 90 %)										
Item	Figura Figure	Descripción Description	Catalogo Catalog	Watts	Código Code	Entrada conduit Hub		Unit. Ctn. Pzas. Pcs.	Cantidad Qty.	<input type="checkbox"/>
						mm	inch			
1		Montaje colgante Pendant mounting	LH 175 MVC 2CG	175 W	27.07.3539	19.0	3/4"	1		<input type="checkbox"/>
			LH 175 MVC 3CG	175 W	27.07.3540	25.4	1"	1		
			LH 250 MVC 2CG	250 W	27.07.3541	19.0	3/4"	1		
			LH 250 MVC 3CG	250 W	27.07.3542	25.4	1"	1		
2		Montaje a techo Ceiling mounting	LH 175 MVT 2CG	175 W	27.07.3549	19.0	3/4"	1		<input type="checkbox"/>
			LH 175 MVT 3CG	175 W	27.07.3550	25.4	1"	1		
			LH 250 MVT 2CG	250 W	27.07.3551	19.0	3/4"	1		
			LH 250 MVT 3CG	250 W	27.07.3552	25.4	1"	1		
3		Montaje a pared Wall mounting	LH 175 MVW 2CG	175 W	27.07.3559	19.0	3/4"	1		<input type="checkbox"/>
			LH 175 MVW 3CG	175 W	27.07.3560	25.4	1"	1		
			LH 250 MVW 2CG	250 W	27.07.3561	19.0	3/4"	1		
			LH 250 MVW 3CG	250 W	27.07.3562	25.4	1"	1		
4		Montaje a poste 25° 25° Stanchion mounting	LH 175 MVS 4CG	175 W	27.07.3712	31.8	1 1/4"	1		<input type="checkbox"/>
			LH 175 MVS 5CG	175 W	27.07.3568	38.1	1 1/2"	1		
			LH 250 MVS 4CG	250 W	27.07.3836	31.8	1 1/4"	1		
			LH 250 MVS 5CG	250 W	27.07.3569	38.1	1 1/2"	1		
5		Montaje a poste 90° 90° Stanchion mounting	LH 175 MVS1 4CG	175 W	27.07.4061	31.8	1 1/4"	1		<input type="checkbox"/>
			LH 175 MVS1 5CG	175 W	27.07.4062	38.1	1 1/2"	1		
			LH 250 MVS1 4CG	250 W	27.07.4063	31.8	1 1/4"	1		
			LH 250 MVS1 5CG	250 W	27.07.4064	38.1	1 1/2"	1		

 Expediente

 Control

 Embarques

 Almacén

 Producción

Cotización/Quotation Plazo de embarque* / Shipment exw* :

 Pedido No./Purchase order :

Our ref.:

Fecha/Date: Vendedor/Salesman: No.

Facturar a/Invoice to: RFC.

Ordenado por/Ordered by: Tel. () Fax ()

Dirección/Address:

C.P./Zip. Lugar/City/Country:

Consignar a/Ship to:

 Embarcar: Camión x Cobrar Pagado Paquete

Cond. de Pago/Terms:

Cond. de Venta/Sale conditions: L.P.:

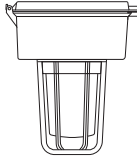
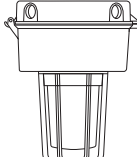
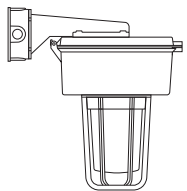
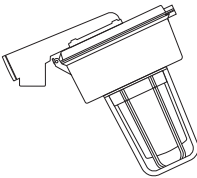
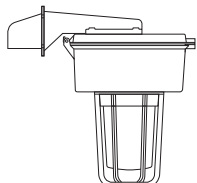
16.1 - LUMINARIA HID. PARA AREAS PELIGROSAS SERIE: LH LUMINARIA DE ADITIVOS METALICOS. MH (BALASTRO ALTO FACTOR DE POTENCIA MINIMO 90 %) 16.1 - LH SERIES. HID LIGHTING FIXTURE FOR HAZARDOUS LOCATIONS MH. METAL HALIDE LIGHTING FIXTURE (HIGH POWER FACTOR BALLAST MIN. P.F. 90 %)										
Item	Figura Figure	Descripción Description	Catalogo Catalog	Watts	Código Code	Entrada conduit Hub		Unit. Ctn. Pzas. Pcs.	Cantidad Qty.	
						mm	inch.			
1		Montaje colgante Pendant mounting	LH 175 MHC 2CG	175 W	27.07.3572	19.0	3/4"	1		<input type="checkbox"/> Expediente
			LH 175 MHC 3CG	175 W	27.07.3573	25.4	1"	1		
			LH 250 MHC 2CG	250 W	27.07.3574	19.0	3/4"	1		
			LH 250 MHC 3CG	250 W	27.07.3575	25.4	1"	1		
2		Montaje a techo Ceiling mounting	LH 175 MHT 2CG	175 W	27.07.3580	19.0	3/4"	1		<input type="checkbox"/> Control
			LH 175 MHT 3CG	175 W	27.07.3581	25.4	1"	1		
			LH 250 MHT 2CG	250 W	27.07.3582	19.0	3/4"	1		
			LH 250 MHT 3CG	250 W	27.07.3583	25.4	1"	1		
3		Montaje a pared Wall mounting	LH 175 MHW 2CG	175 W	27.07.3588	19.0	3/4"	1		<input type="checkbox"/> Embarques
			LH 175 MHW 3CG	175 W	27.07.3589	25.4	1"	1		
			LH 250 MHW 2CG	250 W	27.07.3590	19.0	3/4"	1		
			LH 250 MHW 3CG	250 W	27.07.3591	25.4	1"	1		
4		Montaje a poste 25° 25° Stanchion mounting	LH 175 MHS 4CG	175 W	27.07.3713	31.8	1 1/4"	1		<input type="checkbox"/> Almacén
			LH 175 MHS 5CG	175 W	27.07.3596	38.1	1 1/2"	1		
			LH 250 MHS 4CG	250 W	27.07.3837	31.8	1 1/4"	1		
			LH 250 MHS 5CG	250 W	27.07.3597	38.1	1 1/2"	1		
5		Montaje a poste 90° 90° Stanchion mounting	LH 175 MHS1 4CG	175 W	27.07.4065	31.8	1 1/4"	1		<input type="checkbox"/> Producción
			LH 175 MHS1 5CG	175 W	27.07.4066	38.1	1 1/2"	1		
			LH 250 MHS1 4CG	250 W	27.07.4067	31.8	1 1/4"	1		
			LH 250 MHS1 5CG	250 W	27.07.4068	38.1	1 1/2"	1		

Cotización/Quotation Plazo de embarque* / Shipment exw* :

 Pedido No./Purchase order :

Our ref.:

Fecha/Date: Vendedor/Salesman: No.

Facturar a/Invoice to: RFC.

Ordenado por/Ordered by: Tel. () Fax ()

Dirección/Address:

C.P./Zip. Lugar/City/Country:

Consignar a/Ship to:

 Embarcar: Camión x Cobrar Pagado Paquete

Cond. de Pago/Terms:

Cond. de Venta/Sale conditions: L.P.:

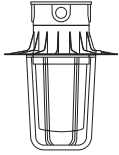
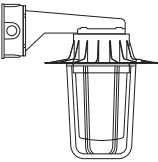
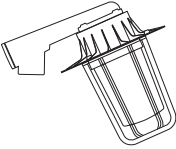
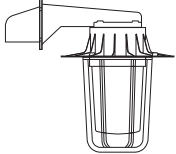
Item	Figura Figure	Descripción Description	Catalogo Catalog	Código Code	Entrada conduit Hub		Unit. Ctn. Pzas. Pcs.	Cantidad Qty.
					mm	inch.		
16.1 - LUMINARIA INDUSTRIAL HID. PARA AREAS ORDINARIAS Y PELIGROSAS. CERRADOS, SELLADOS PARA USARSE CON BALASTRA REMOTA. SERIE LH 16.1 - HID INDUSTRIAL LIGHTING FIXTURE FOR ORDINARY AND HAZARDOUS LOCATIONS. ENCLOSED AND GASKETED FOR USE WITH REMOTE BALLAST. LH SERIES.								
1		Montaje colgante Pendant mounting	LHC 2CG	27.07.3600	19.0	3/4"	1	
			LHT 2CG	27.07.3616	19.0	3/4"	1	
2		Montaje a techo Ceiling mounting	LHT 3CG	27.07.3601	25.4	1"	1	
			LHW 2CG	27.07.3602	19.0	3/4"	1	
3		Montaje a pared Wall mounting	LHW 3CG	27.07.3603	25.4	1"	1	
			LHS 4CG	27.07.3714	31.8	1 1/4"	1	
4		Montaje a poste 25° 25° Stanchion mounting	LHS 5CG	27.07.3604	38.1	1 1/2"	1	
			LHS1 4CG	27.07.4069	31.8	1 1/4"	1	
5		Montaje a poste 90° 90° Stanchion mounting	LHS1 5CG	27.07.4070	38.1	1 1/2"	1	

 Expediente
 Control
 Embarques
 Almacén
 Producción

Cotización/Quotation Plazo de embarque* / Shipment exw* :

 Pedido No./Purchase order : _____

Our ref.: _____

Fecha/Date: _____ Vendedor/Salesman: _____ No. _____

Facturar a/Invoice to: _____ RFC. _____

Ordenado por/Ordered by: _____ Tel. () _____ Fax () _____

Dirección/Address: _____



_____ C.P./Zip. _____ Lugar/City/Country: _____

Consignar a/Ship to: _____

 _____ Embarcar: Camión x Cobrar Pagado Paquete

Cond. de Pago/Terms: _____

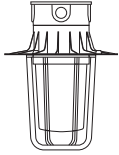
Cond. de Venta/Sale conditions: _____ L.P.: _____

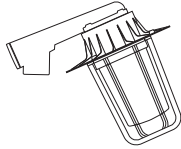
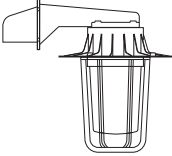
16.1 - LUMINARIA INDUSTRIAL INCANDESCENTE. PARA AREAS ORDINARIAS Y PELIGROSAS. CERRADOS, SELLADOS BASE MEDIA. SERIE LH								
16.1 - INCANDESCENT INDUSTRIAL LIGHTING FIXTURE FOR ORDINARY AND HAZARDOUS LOCATIONS. ENCLOSED AND GASKETED MEDIUM BASE. LH SERIES.								
Item	Figura Figure	Descripción Description	Catalogo Catalog	Código Code	Entrada conduit Hub		Unit. Ctn. Pzas. Pcs.	Cantidad Qty.
					mm	inch.		
1		Montaje colgante Pendant mounting	LHCI 2CG	27.07.3838	19.0	3/4"	1	
2		Montaje a techo Ceiling mounting	LHTI 2CG	27.07.3839	19.0	3/4"	1	
			LHTI 3CG	27.07.3840	25.4	1"	1	
3		Montaje a pared Wall mounting	LHWI 2CG	27.07.3841	19.0	3/4"	1	
			LHWI 3CG	27.07.3842	25.4	1"	1	
4		Montaje a poste 25° 25° Stanchion mounting	LHSI 4CG	27.07.3843	31.8	1 1/4"	1	
			LHSI 5CG	27.07.3844	38.1	1 1/2"	1	
5		Montaje a poste 90° 90° Stanchion mounting	LHS1I 4CG	27.07.4071	31.8	1 1/4"	1	
			LHS1I 5CG	27.07.4072	38.1	1 1/2"	1	

 Expediente
 Control
 Embarques
 Almacén
 Producción

16.2 - LUMINARIA INDUSTRIAL HID. PARA AREAS ORDINARIAS Y PELIGROSAS.
 CERRADOS, SELLADOS Y AUTOBALASTRADOS. SERIE LH
 CON RECUBRIMIENTO EXTERIOR DE PVC E INTERIOR DE URETANO PURPURA

16.2 - HID INDUSTRIAL LIGHTING FIXTURE FOR ORDINARY AND HAZARDOUS LOCATIONS.
 ENCLOSED AND GASKETED WITH BALLAST. LH SERIES.
 WITH PVC COATING AND PURPLE URETHANE INNER COATING

Hoja: 1 / 8
 Page:

FICHA TECNICA / TECHNICAL DATA

007 - RW - 333

- **Clase I Div. 2/Grupos A,B,C,D clase II Div. 1 Grupos E,F,G.**
- **Clase I Zona 2/Grupos II C, II B, II A.**
- Las luminarias HID (Alta Intensidad de Descarga) Serie LH, estan diseñadas para usarse con lámparas de Vapor de Sodio de alta presión, Vapor de Mercurio y Aditivos Metalicos. Donde la humedad, polvo, suciedad, corrosión y vibración esten presentes y donde exista la posibilidad de agua, viento ó nieve.
- Pueden ser usadas en ambientes generales u ordinarios, y peligrosas por presencia de vapores flamables, polvos o gases combustibles como se definen en el NEC. (National Electrical Code).
- Las luminarias pueden ser usadas en plantas manufactureras, y ciertas plantas de proceso químico y petroquímico, plantas tratadoras de aguas residuales, plataformas marinas, almacenes, etc.
- Diseñadas para montarse con el portalamparas hacia arriba.
- Fácil acceso a los componentes eléctricos por medio de una bisagra en la carcasa.
- Cuerpo: Aluminio inyectado a presión.
- Acabado: Pintura electrostática epoxica/poliéster polimerizada.
- Tornillería externa: Acero inoxidable
- Vaso refractor: Cristal termotemplado prismático roscado.
- 6 Tipos de montaje: Colgante, poste a 25° y recto 90°, techo, pared y balastro remoto.
- Balastro: Alto factor de potencia Alto factor de potencia aislamiento clase H (180 °C)
- Potencia de lámparas HID: Vapor de sodio 70, 100, 150 w
 Vapor de mercurio 175 w, 250 w
 Aditivos metalicos 175 w, 250 w
- Protección electrica: Tornillo de tierra para aterrizar tapa de cuerpo a cuerpo porta balastro.
- Temperatura de operación: 40 °C (104 °F)
- Temperatura mínima de operación: -40 °C (-40 °F) vapor de sodio, -30 °C (-22 °F) aditivos metálicos, vapor de mercurio.
- Portalamparas: Base Mogul para altas temperaturas en HID y base media en incandescente.
- Empaques: Silicón para altas temperaturas.
- Guarda: Aluminio inyectado a presión.
- Lamparas no suministradas
- Reflector: Fibra de vidrio reforzada con poliéster blanco.
- Añadir sufijo al final del catalogo para especificar el voltaje
 127, 220, Dualvolt: DT
 127, 208, 240, 277, Multitap: MT
- Cumple con: UL 1598
 UL 844
 CSA C22.2 No. 137
 NEMA 3,4X
 IESNA - LM - 31
 IESNA - LM - 46
- Recubrimiento PVC: 40 mil mínimo
- Uretano púrpura: 2 mil mínimo
- Mangas en las entradas para un sellado hermético
- **Class I Div. 2/Groups A,B,C,D class II Div. 1 Groups E,F,G.**
- **Class I Zone 2/Groups II C, II B, II A.**
- Series LH, HID Lighting fixtures (High Intensity Discharge) are designed for use with high pressure sodium, mercury vapor and metal halide lamps, where moisture, dust, dirt, corrosion and vibration may be present or where exist the possibility of water, wind or snow.
- They can be use in ordinary location and in hazardous locations by the presence of flammable vapors, gases or combustible dust as defined by NEC. (National Electrical Code)
- Lighting fixtures could be use in manufacturing plants, and certain chemical and petrochemical precessing facilities, sewage treatment plants, offshore installations, warehouse, etc.
- Designed lamp mounted base up position.
- Easy access to the electrical components by hinged ballast housing
- Body and mounting: Die cast aluminum.
- Finish: Electrostatic powder coating epoxic/polyester.
- External hardware: Stainless steel.
- Refractor globe: Threaded heat resistant prismatic crystal
- 6 Mounting types: Pendant, stanchion 25° and straight 90°, ceiling, wall and remote ballast.
- Ballast: High power factor., class H insulation, (180 °C)
- Power rating: High pressure sodium: 70, 100, 150 w
 Mercury vapor: 175 w, 250 w
 Metal halide: 175 w, 250 w
- Electrical protection: Ground screw to bond mounting cover to ballast housing.
- Operation temperature: 104 °F (40°C)
- Minimum operation temperature: -40 °C (-40 °F) high pressure sodium vapor, -30 °C (-22 °F) metal halide, mercury vapor.
- Lampholder: Mogul base for high temperatures in HID and medium base in incandescent.
- Gaskets: Silicone for high temperatures
- Guard: Die cast aluminum
- Lamp not furnished
- Reflector: Fiberglass reinforced with white polyester.
- Add to the catalog the suffix to specify the voltage:
 127, 220 Dualvolt: DT
 127, 208, 240, 277, Multitap: MT
- Comply with: UL 1598
 UL 844
 CSA C22.2 No. 137
 NEMA 3,4 X
 IESNA - LM - 31
 IESNA - LM - 46
- PVC Coating: 40 mil min.
- Purple Urethane: 2 mil min
- Pressure sealing sleeves on conduit openings

LUMINARIA DE VAPOR DE SODIO DE ALTA PRESION. HPS. (BALASTRO ALTO FACTOR DE POTENCIA MINIMO 90 %)
 CON RECUBRIMIENTO EXTERIOR DE PVC E INTERIOR DE URETANO PURPURA
 HPS. HIGH PRESSURE SODIUM LIGHTING FIXTURE (HIGH POWER FACTOR BALLAST MIN. P.F. 90 %)
 WITH PVC COATING AND PURPLE URETHANE INNER COATING

USAR No. DE CODIGO PARA HACER PEDIDOS. TO ORDER USE CODE NUMBER.

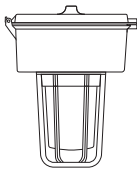
Figura Figure	Descripción Description	Item	Lampara Código ANSI	Catalogo Catalog	Watts	Código Code	Entrada conduit Hub		Peso x 100 pzas. Weight x 100 pcs.		Unit Ctn. Pzas. Pcs.
							mm	inch	kg	lb	
								Montaje colgante Pendant mounting	S62	LH 70 HPSC 2CG.PC	
S62	LH 70 HPSC 3CG.PC	70 W	27.16.3644.PC	25.4	1"	856	1883		1		
S54	LH 100 HPSC 2CG.PC	100 W	27.16.3645.PC	19.0	3/4"	856	1883		1		
S54	LH 100 HPSC 3CG.PC	100 W	27.16.3646.PC	25.4	1"	856	1883		1		
S55	LH 150 HPSC 2CG.PC	150 W	27.16.3647.PC	19.0	3/4"	856	1883		1		
S55	LH 150 HPSC 3CG.PC	150 W	27.16.3648.PC	25.4	1"	856	1883		1		

Especificaciones sujetas a cambio sin previo aviso. Specifications are subject to change without notice.

RAWELT, S.A. de C.V.



16 - X - 2013

Una División del Grupo **REVELTA**

16.2 - LUMINARIA INDUSTRIAL HID. PARA AREAS ORDINARIAS Y PELIGROSAS.
CERRADOS, SELLADOS Y AUTOBALASTRADOS. SERIE LH
CON RECUBRIMIENTO EXTERIOR DE PVC E INTERIOR DE URETANO PURPURA

16.2 - HID INDUSTRIAL LIGHTING FIXTURE FOR ORDINARY AND HAZARDOUS LOCATIONS.
ENCLOSED AND GASKETED WITH BALLAST. LH SERIES.
WITH PVC COATING AND PURPLE URETHANE INNER COATING

Hoja: 2 / 8
Page:

FICHA TECNICA / TECHNICAL DATA

007 - RW - 333

USAR No. DE CODIGO PARA HACER PEDIDOS. TO ORDER USE CODE NUMBER.

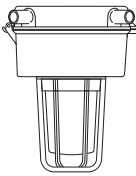
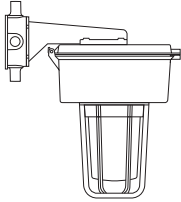
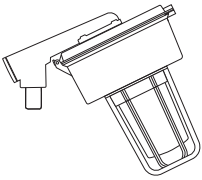
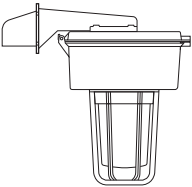
Figura Figure	Descripción Description	Item	Lampara Código ANSI	Catalogo Catalog	Watts	Código Code	Entrada conduit Hub		Peso x 100 pzas. Weight x 100 pcs.		Unit Ctn. Pzas. Pcs.
							mm	inch	kg	lb	
	Montaje a techo Ceiling mounting		S62	LH 70 HPST 2CG.PC	70 W	27.16.3649.PC	19.0	3/4"	1023	2250	1
			S62	LH 70 HPST 3CG.PC	70 W	27.16.3650.PC	25.4	1"	1023	2250	1
			S54	LH 100 HPST 2CG.PC	100 W	27.16.3651.PC	19.0	3/4"	1023	2250	1
			S54	LH 100 HPST 3CG.PC	100 W	27.16.3652.PC	25.4	1"	1023	2250	1
			S55	LH 150 HPST 2CG.PC	150 W	27.16.3653.PC	19.0	3/4"	1023	2250	1
			S55	LH 150 HPST 3CG.PC	150 W	27.16.3654.PC	25.4	1"	1023	2250	1
	Montaje a pared Wall mounting		S62	LH 70 HPSW 2CG.PC	70 W	27.16.3655.PC	19.0	3/4"	957	2105	1
			S62	LH 70 HPSW 3CG.PC	70 W	27.16.3656.PC	25.4	1"	957	2105	1
			S54	LH 100 HPSW 2CG.PC	100 W	27.16.3641.PC	19.0	3/4"	957	2105	1
			S54	LH 100 HPSW 3CG.PC	100 W	27.16.3657.PC	25.4	1"	957	2105	1
			S55	LH 150 HPSW 2CG.PC	150 W	27.16.3658.PC	19.0	3/4"	957	2105	1
			S55	LH 150 HPSW 3CG.PC	150 W	27.16.3659.PC	25.4	1"	957	2105	1
	Montaje a poste 25° 25° Stanchion mounting		S62	LH 70 HPSS 4CG.PC	70 W	27.16.3715.PC	31.8	1 1/4"	957	2105	1
			S62	LH 70 HPSS 5CG.PC	70 W	27.16.3660.PC	38.1	1 1/2"	957	2105	1
			S54	LH 100 HPSS 4CG.PC	100 W	27.16.3716.PC	31.8	1 1/4"	957	2105	1
			S54	LH 100 HPSS 5CG.PC	100 W	27.16.3661.PC	38.1	1 1/2"	957	2105	1
			S55	LH 150 HPSS 4CG.PC	150 W	27.16.3717.PC	31.8	1 1/4"	957	2105	1
			S55	LH 150 HPSS 5CG.PC	150 W	27.16.3662.PC	38.1	1 1/2"	957	2105	1
	Montaje a poste 90° 90° Stanchion mounting		S62	LH 70 HPSS1 4CG.PC	70 W	27.16.4073.PC	31.8	1 1/4"	957	2105	1
			S62	LH 70 HPSS1 5CG.PC	70 W	27.16.4074.PC	38.1	1 1/2"	957	2105	1
			S54	LH 100 HPSS1 4CG.PC	100 W	27.16.4075.PC	31.8	1 1/4"	957	2105	1
			S54	LH 100 HPSS1 5CG.PC	100 W	27.16.4076.PC	38.1	1 1/2"	957	2105	1
			S55	LH 150 HPSS1 4CG.PC	150 W	27.16.4077.PC	31.8	1 1/4"	957	2105	1
			S55	LH 150 HPSS1 5CG.PC	150 W	27.16.4078.PC	38.1	1 1/2"	957	2105	1

LUMINARIA DE VAPOR DE MERCURIO. MV. (BALASTRO ALTO FACTOR DE POTENCIA MINIMO 90 %)
CON RECUBRIMIENTO EXTERIOR DE PVC E INTERIOR DE URETANO PURPURA

MV. MERCURY VAPOR LIGHTING FIXTURE (HIGH POWER FACTOR BALLAST MIN. P.F. 90 %)
WITH PVC COATING AND PURPLE URETHANE INNER COATING

USAR No. DE CODIGO PARA HACER PEDIDOS. TO ORDER USE CODE NUMBER.

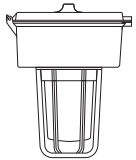
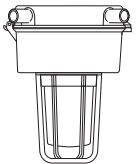
Figura Figure	Descripción Description	Item	Lampara Código ANSI	Catalogo Catalog	Watts	Código Code	Entrada conduit Hub		Peso x 100 pzas. Weight x 100 pcs.		Unit Ctn. Pzas. Pcs.
							mm	inch	kg	lb	
	Montaje colgante Pendant mounting		H39	LH 175 MVC 2CG.PC	175 W	27.16.3665.PC	19.0	3/4"	856	1883	1
			H39	LH 175 MVC 3CG.PC	175 W	27.16.3666.PC	25.4	1"	856	1883	1
			H37	LH 250 MVC 2CG.PC	250 W	27.16.3845.PC	19.0	3/4"	950	2090	1
			H37	LH 250 MVC 3CG.PC	250 W	27.16.3846.PC	25.4	1"	950	2090	1
	Montaje a techo Ceiling mounting		H39	LH 175 MVT 2CG.PC	175 W	27.16.3669.PC	19.0	3/4"	1023	2250	1
			H39	LH 175 MVT 3CG.PC	175 W	27.16.3621.PC	25.4	1"	1023	2250	1
			H37	LH 250 MVT 2CG.PC	250 W	27.16.3847.PC	19.0	3/4"	1007	2215	1
			H37	LH 250 MVT 3CG.PC	250 W	27.16.3848.PC	25.4	1"	1007	2215	1

Especificaciones sujetas a cambio sin previo aviso. Specifications are subject to change without notice.

RAWELT, S.A. de C.V.

 **RAWELT**® INYECTADOS

Una División del Grupo REVUELTA 

16.2 - LUMINARIA INDUSTRIAL HID. PARA AREAS ORDINARIAS Y PELIGROSAS.
CERRADOS, SELLADOS Y AUTOBALASTRADOS. SERIE LH
CON RECUBRIMIENTO EXTERIOR DE PVC E INTERIOR DE URETANO PURPURA

Hoja: 3 / 8
Page:

16.2 - HID INDUSTRIAL LIGHTING FIXTURE FOR ORDINARY AND HAZARDOUS LOCATIONS.
ENCLOSED AND GASKETED WITH BALLAST. LH SERIES.
WITH PVC COATING AND PURPLE URETHANE INNER COATING

FICHA TECNICA / TECHNICAL DATA

007 - RW - 333

USAR No. DE CODIGO PARA HACER PEDIDOS. TO ORDER USE CODE NUMBER.

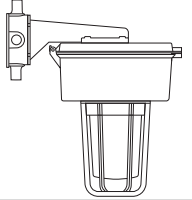
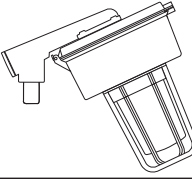
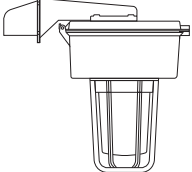
Figura Figure	Descripción Description	Item	Lampara Código ANSI	Catalogo Catalog	Watts	Código Code	Entrada conduit Hub		Peso x 100 pzas. Weight x 100 pcs.		Unit Ctn. Pzas. Pcs.
							mm	inch	kg	lb	
	Montaje a pared Wall mounting		H39	LH 175 MVW 2CG.PC	175 W	27.16.3672.PC	19.0	3/4"	957	2105	1
			H39	LH 175 MVW 3CG.PC	175 W	27.16.3673.PC	25.4	1"	957	2105	1
			H37	LH 250 MVW 2CG.PC	250 W	27.16.3849.PC	19.0	3/4"	1041	2290	1
			H37	LH 250 MVW 3CG.PC	250 W	27.16.3850.PC	25.4	1"	1041	2290	1
	Montaje a poste 25° 25° Stanchion mounting		H39	LH 175 MVS 4CG.PC	175 W	27.16.3719.PC	31.8	1 1/4"	957	2105	1
			H39	LH 175 MVS 5CG.PC	175 W	27.16.3675.PC	38.1	1 1/2"	957	2105	1
			H37	LH 250 MVS 4CG.PC	250 W	27.16.3851.PC	31.8	1 1/4"	1000	2200	1
			H37	LH 250 MVS 5CG.PC	250 W	27.16.3852.PC	38.1	1 1/2"	1000	2200	1
	Montaje a poste 90° 90° Stanchion mounting		H39	LH 175 MVS1 4CG.PC	175 W	27.16.4079.PC	31.8	1 1/4"	957	2105	1
			H39	LH 175 MVS1 5CG.PC	175 W	27.16.4080.PC	38.1	1 1/2"	957	2105	1
			H37	LH 250 MVS1 4CG.PC	250 W	27.16.4081.PC	31.8	1 1/4"	1000	2200	1
			H37	LH 250 MVS1 5CG.PC	250 W	27.16.4082.PC	38.1	1 1/2"	1000	2200	1

LUMINARIA DE ADITIVOS METALICOS. MH. (BALASTRO ALTO FACTOR DE POTENCIA MINIMO 90 %)
CON RECUBRIMIENTO EXTERIOR DE PVC E INTERIOR DE URETANO PURPURA

MH. METAL HALIDE LIGHTING FIXTURE (HIGH POWER FACTOR BALLAST MIN. P.F. 90 %)
WITH PVC COATING AND PURPLE URETHANE INNER COATING

USAR No. DE CODIGO PARA HACER PEDIDOS. TO ORDER USE CODE NUMBER.

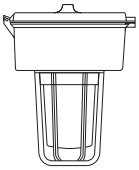
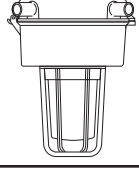
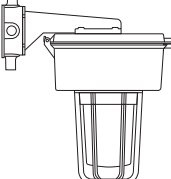
Figura Figure	Descripción Description	Item	Lampara Código ANSI	Catalogo Catalog	Watts	Código Code	Entrada conduit Hub		Peso x 100 pzas. Weight x 100 pcs.		Unit Ctn. Pzas. Pcs.
							mm	inch	kg	lb	
	Montaje colgante Pendant mounting		M57	LH 175 MHC 2CG.PC	175 W	27.16.3676.PC	19.0	3/4"	856	1883	1
			M57	LH 175 MHC 3CG.PC	175 W	27.16.3677.PC	25.4	1"	856	1883	1
			M58	LH 250 MHC 2CG.PC	250 W	27.16.3853.PC	19.0	3/4"	950	2090	1
			M58	LH 250 MHC 3CG.PC	250 W	27.16.3854.PC	25.4	1"	950	2090	1
	Montaje a techo Ceiling mounting		M57	LH 175 MHT 2CG.PC	175 W	27.16.3678.PC	19.0	3/4"	1023	2250	1
			M57	LH 175 MHT 3CG.PC	175 W	27.16.3679.PC	25.4	1"	1023	2250	1
			M58	LH 250 MHT 2CG.PC	250 W	27.16.3855.PC	19.0	3/4"	1007	2215	1
			M58	LH 250 MHT 3CG.PC	250 W	27.16.3856.PC	25.4	1"	1007	2215	1
	Montaje a pared Wall mounting		M57	LH 175 MHW 2CG.PC	175 W	27.16.3680.PC	19.0	3/4"	957	2105	1
			M57	LH 175 MHW 3CG.PC	175 W	27.16.3681.PC	25.4	1"	957	2105	1
			M58	LH 250 MHW 2CG.PC	250 W	27.16.3857.PC	19.0	3/4"	1041	2290	1
			M58	LH 250 MHW 3CG.PC	250 W	27.16.3858.PC	25.4	1"	1041	2290	1

Especificaciones sujetas a cambio sin previo aviso. Specifications are subject to change without notice.

RAWELT, S.A. de C.V.

 **RAWELT** INYECTADOS

Una División del Grupo REVUELTA 

16.2 - LUMINARIA INDUSTRIAL HID. PARA AREAS ORDINARIAS Y PELIGROSAS. CERRADOS, SELLADOS Y AUTOBALASTRADOS. SERIE LH CON RECUBRIMIENTO EXTERIOR DE PVC E INTERIOR DE URETANO PURPURA

Hoja: 4 / 8
Page:

16.2 - HID INDUSTRIAL LIGHTING FIXTURE FOR ORDINARY AND HAZARDOUS LOCATIONS. ENCLOSED AND GASKETED WITH BALLAST. LH SERIES. WITH PVC COATING AND PURPLE URETHANE INNER COATING

FICHA TECNICA / TECHNICAL DATA

007-RW-333

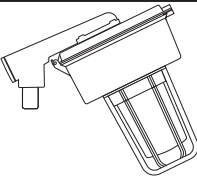
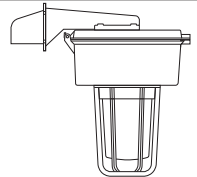

USAR No. DE CODIGO PARA HACER PEDIDOS. TO ORDER USE CODE NUMBER.

Figura Figure	Descripción Description	Item	Lampara Código ANSI	Catalogo Catalog	Watts	Código Code	Entrada conduit Hub		Peso x 100 pzas. Weight x 100 pcs.		Unit Ctn. Pzas. Pcs.
							mm	inch	kg	lb	
	Montaje a poste 25° 25° Stanchion mounting		M57	LH 175 MHS 4CG.PC	175 W	27.16.3720.PC	31.8	1 1/4"	957	2105	1
			M57	LH 175 MHS 5CG.PC	175 W	27.16.3682.PC	38.1	1 1/2"	957	2105	1
			M58	LH 250 MHS 4CG.PC	250 W	27.16.3859.PC	31.8	1 1/4"	1000	2200	1
			M58	LH 250 MHS 5CG.PC	250 W	27.16.3860.PC	38.1	1 1/2"	1000	2200	1
	Montaje a poste 90° 90° Stanchion mounting		M57	LH 175 MHS1 4CG.PC	175 W	27.16.4083.PC	31.8	1 1/4"	957	2105	1
			M57	LH 175 MHS1 5CG.PC	175 W	27.16.4084.PC	38.1	1 1/2"	957	2105	1
			M58	LH 250 MHS1 4CG.PC	250 W	27.16.4085.PC	31.8	1 1/4"	1000	2200	1
			M58	LH 250 MHS1 5CG.PC	250 W	27.16.4086.PC	38.1	1 1/2"	1000	2200	1

16.2 - LUMINARIA INDUSTRIAL HID E INCANDESCENTE. PARA AREAS ORDINARIAS Y PELIGROSAS. CERRADOS, SELLADOS PARA USARSE CON BALASTRA REMOTA. SERIE LH. CON RECUBRIMIENTO EXTERIOR DE PVC E INTERIOR DE URETANO PURPURA

16.2 - HID AND INCANDESCENT INDUSTRIAL LIGHTING FIXTURE FOR ORDINARY AND HAZARDOUS LOCATIONS. ENCLOSED AND GASKETED FOR USE WITH REMOTE BALLAST. LH SERIES. WITH PVC COATING AND PURPLE URETHANE INNER COATING

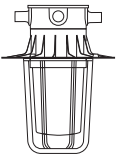
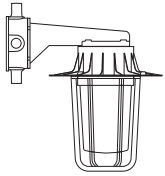
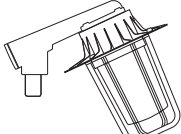
USAR No. DE CODIGO PARA HACER PEDIDOS. TO ORDER USE CODE NUMBER.

Figura Figure	Descripción Description	Item	Catalogo Catalog	Código Code	Entrada conduit Hub		Peso x 100 pzas. Weight x 100 pcs.		Unit Ctn. Pzas. Pcs.	Ship Ctn. Pzas. Pcs.
					mm	inch	kg	lb		
	Montaje colgante Pendant mounting		LHC 2CG.PC	27.16.3683.PC	19.0	3/4"	310	678	1	
	Montaje a techo Ceiling mounting		LHT 2CG.PC	27.16.3684.PC	19.0	3/4"	356	787	1	
			LHT 3CG.PC	27.16.3685.PC	25.4	1"	356	787	1	
	Montaje a pared Wall mounting		LHW 2CG.PC	27.16.3686.PC	19.0	3/4"	407	896	1	
			LHW 3CG.PC	27.16.3687.PC	25.4	1"	407	896	1	
	Montaje a poste 25° 25° Stanchion mounting		LHS 4CG.PC	27.16.3721.PC	31.8	1 1/4"	407	896	1	
			LHS 5CG.PC	27.16.3688.PC	38.1	1 1/2"	407	896	1	
	Montaje a poste 90° 90° Stanchion mounting		LHS1 4CG.PC	27.16.4087.PC	31.8	1 1/4"	407	896	1	
			LHS1 5CG.PC	27.16.4088.PC	38.1	1 1/2"	407	896	1	

RAWELT, S.A. de C.V.

 **RAWELT** INYECTADOS

Una División del Grupo  REVUELTA

16.2 - LUMINARIA INDUSTRIAL INCANDESCENTE. PARA AREAS ORDINARIAS Y PELIGROSAS.
CERRADOS, SELLADOS BASE MEDIA. SERIE LH.
CON RECUBRIMIENTO EXTERIOR DE PVC E INTERIOR DE URETANO PURPURA



16.2 - INCANDESCENT INDUSTRIAL LIGHTING FIXTURE FOR ORDINARY AND HAZARDOUS LOCATIONS.
ENCLOSED AND GASKETED MEDIUM BASE. LH SERIES.
WITH PVC COATING AND PURPLE URETHANE INNER COATING

Hoja: 5 / 8
Page:

FICHA TECNICA / TECHNICAL DATA

007 - RW -333

USAR No. DE CODIGO PARA HACER PEDIDOS. TO ORDER USE CODE NUMBER.

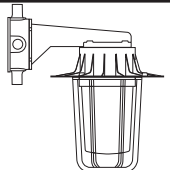
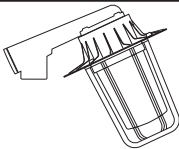
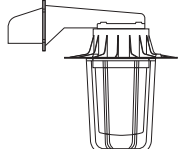
Figura Figure	Descripción Description	Item	Catalogo Catalog	Código Code	Entrada conduit Hub		Peso x 100 pzas. Weight x 100 pcs.		Unit Ctn. Pzas. Pcs.	Ship Ctn. Pzas. Pcs.
					mm	inch	kg	lb		
	Montaje colgante Pendant mounting		LHCI 2CG.PC	27.16.3861.PC	19.0	3/4"	352	775	1	
	Montaje a techo Ceiling mounting		LHTI 2CG.PC	27.16.3862.PC	19.0	3/4"	400	880	1	
			LHTI 3CG.PC	27.16.3863.PC	25.4	1"	400	880	1	
	Montaje a pared Wall mounting		LHWI 2CG.PC	27.16.3864.PC	19.0	3/4"	443	975	1	
			LHWI 3CG.PC	27.16.3865.PC	25.4	1"	443	975	1	
	Montaje a poste 25° 25° Stanchion mounting		LHSI 4CG.PC	27.16.3866.PC	31.8	1 1/4"	402	885	1	
			LHSI 5CG.PC	27.16.3867.PC	38.1	1 1/2"	402	885	1	
	Montaje a poste 90° 90° Stanchion mounting		LHS1I 4CG.PC	27.16.4089.PC	31.8	1 1/4"	402	885	1	
			LHS1I 5CG.PC	27.16.4090.PC	38.1	1 1/2"	402	885	1	

Especificaciones sujetas a cambio sin previo aviso. Specifications are subject to change without notice.

RAWELT, S.A. de C.V.

 **RAWELT**® INYECTADOS
Una División del Grupo  **REVUELTA**

16.2 - LUMINARIA INDUSTRIAL INCANDESCENTE. PARA AREAS ORDINARIAS Y PELIGROSAS.
CERRADOS, SELLADOS BASE MEDIA. SERIE LH.
CON RECUBRIMIENTO EXTERIOR DE PVC E INTERIOR DE URETANO PURPURA

16.2 - INCANDESCENT INDUSTRIAL LIGHTING FIXTURE FOR ORDINARY AND HAZARDOUS LOCATIONS.
ENCLOSED AND GASKETED MEDIUM BASE. LH SERIES.
WITH PVC COATING AND PURPLE URETHANE INNER COATING

Hoja: 6 / 8
Page:

FICHA TECNICA / TECHNICAL DATA

007-RW-333

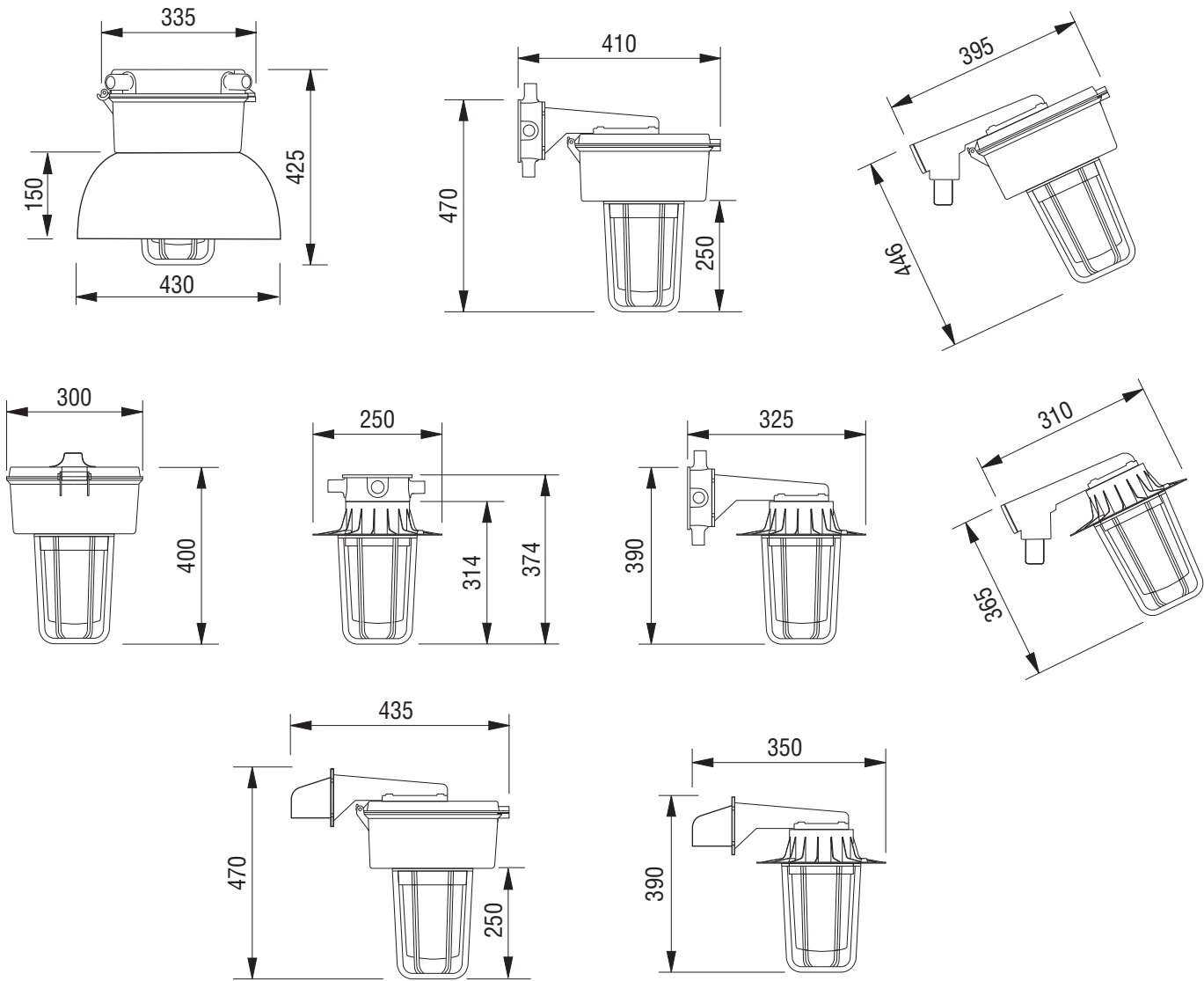

RAWELT, S.A. de C.V.

 **RAWELT** INYECTADOS

Una División del Grupo  REVUELTA

16 - X - 2013

16.2 - LUMINARIA INDUSTRIAL HID E INCANDESCENTE. PARA AREAS ORDINARIAS Y PELIGROSAS. CERRADOS, SELLADOS PARA USARSE CON BALASTRA REMOTA. SERIE LH CON RECUBRIMIENTO EXTERIOR DE PVC E INTERIOR DE URETANO PURPURA

16.2 - HID AND INCANDESCENT INDUSTRIAL LIGHTING FIXTURE FOR ORDINARY AND HAZARDOUS LOCATIONS. ENCLOSED AND GASKETED FOR USE WITH REMOTE BALLAST. LH SERIES. WITH PVC COATING AND PURPLE URETHANE INNER COATING

Hoja: 7 / 8
Page:

FICHA TECNICA / TECHNICAL DATA

007 - RW - 333

Luminaria HID Rawelt = LH Rawelt HID lighting fixture	Montaje a Techo = T Ceiling mounting
Vapor de Sodio de alta presión = HPS High pressure sodium lamp	Montaje a Pared = W Wall mounting
Aditivos Metálicos = MH Metal halide lamp	Montaje Colgante = C Pendant mounting
Vapor de Mercurio = MV Mercury vapor lamp	Montaje en Poste 25° = S 25° Stanchion mounting
	Montaje en Poste recto 90° = S1 90° Stanchion mounting straight

Potencia lámpara watts = 70, 100, 150, 175, 250.
Wattage lamp

Entrada 3/4" = 2
Hub size 1" = 3
1 1/4" = 4
1 1/2" = 5

Cristal = C
Glass

Guarda = G
Guard

Reflector = R

Voltaje tensión = 127, 208, 240, 277, Multitap = MT 127, 220, Dualvolt = DT
Voltage

LH50MVT3CGRPC - MT

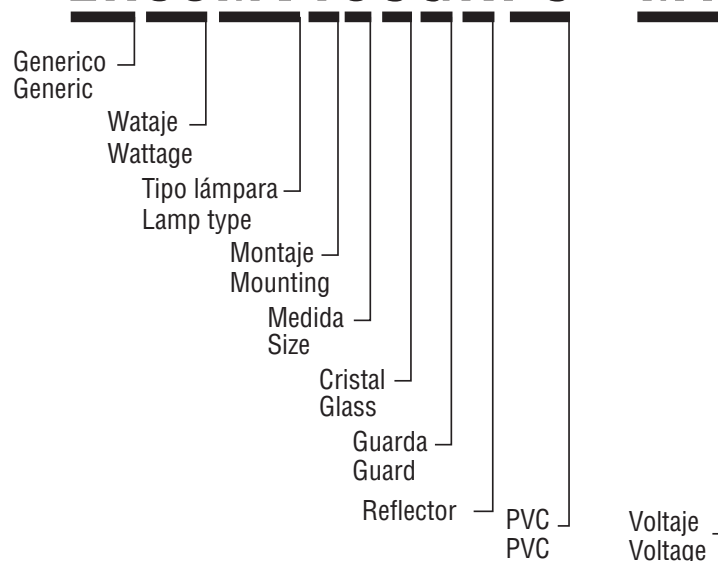

RAWELT, S.A. de C.V.

 **RAWELT**® INYECTADOS

Una División del Grupo  **REVUELTA**

16.2 - DATOS FOTOMETRICOS

FICHA TECNICA / TECHNICAL DATA

007 - RW - 333

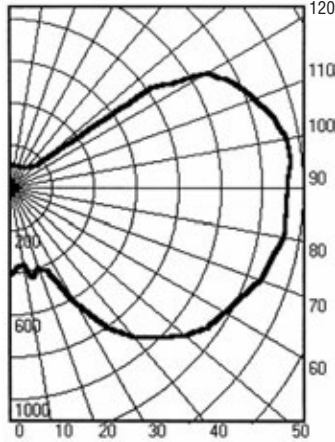

Cat. No.: LH 175 MHC3CG
LAMPARA DE ADITIVOS METALICOS DE 175 W, LUMEN RATING = 14400

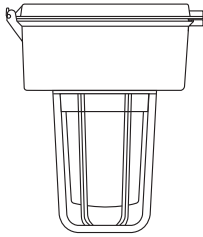

SUMARIO CANDELAS

ANGULO	CANDELAS	LUMENS	ANGULO	CANDELAS	LUMENS
0	412		90	1319	
5	377	36	95	1341	1456
10	368		100	1336	
15	439	119	105	1296	1365
20	399		110	1234	
25	432	217	115	1172	1160
30	622		120	1090	
35	799	499	125	822	666
40	920		130	174	
45	997	775	135	131	106
50	1083		140	123	
55	1145	1019	145	117	74
60	1173		150	113	
65	1206	1205	155	110	51
70	1266		160	109	
75	1282	1361	165	109	31
80	1320		170	109	
85	1319	1439	175	110	11
90	1319		180	109	

LUMENS ZONALES Y PORCENTAJES

ZONA	LUMENS	%LAMPARA	%LUMINARIO
0-30	372	2.58	3.21
0-40	871	6.05	7.52
0-60	2665	18.51	23.00
0-90	6669	46.31	57.54
40-90	5797	40.26	50.02
60-90	4003	27.80	34.55
90-180	4920	34.17	42.46
0-180	11589	80.48	100.00

Criterio de espaciamento: 2.9 m
Altura de Montaje: 2.9 m

COEFICIENTE DE UTILIZACION
METODO DE CAVIDAD ZONAL
REFLECTANCIA EFECTIVA DE CAVIDAD DE PISO= .20

RELACION CAVIDAD DE CUARTO

CC TECHO	80	70	50	30	10	0													
PARED	70	50	30	10	70	50	30	10	50	30	10	50	30	10	50	30	10	0	
RCR																			
0	.88	.88	.88	.88	.82	.82	.82	.70	.70	.60	.60	.60	.51	.51	.51	.46			
1	.75	.70	.65	.60	.69	.65	.60	.56	.55	.48	.46	.43	.41	.37	.35	.33	.29		
2	.66	.58	.51	.45	.61	.54	.47	.42	.45	.40	.37	.33	.30	.30	.27	.24	.21		
3	.59	.49	.41	.35	.54	.45	.38	.33	.38	.32	.28	.31	.27	.23	.25	.21	.18	.15	
4	.54	.43	.35	.29	.49	.39	.32	.26	.33	.27	.23	.27	.22	.19	.21	.18	.15	.12	
5	.49	.37	.29	.23	.44	.34	.27	.22	.29	.23	.18	.23	.19	.15	.18	.15	.12	.09	
6	.44	.33	.25	.19	.40	.30	.23	.18	.25	.19	.15	.20	.16	.12	.16	.12	.09	.07	
7	.40	.29	.21	.16	.37	.26	.20	.15	.22	.16	.12	.18	.13	.10	.14	.10	.07	.05	
8	.37	.26	.19	.14	.34	.24	.17	.12	.20	.14	.10	.16	.12	.08	.13	.09	.06	.04	
9	.34	.23	.16	.11	.31	.21	.15	.11	.18	.13	.09	.15	.10	.07	.12	.08	.05	.03	
10	.32	.21	.14	.10	.29	.19	.13	.09	.16	.11	.07	.13	.09	.06	.10	.07	.04	.03	

LOS RESULTADOS EN EL LABORATORIO PUEDEN NO SER REPRESENTATIVOS DEL COMPORTAMIENTO / LOS FACTORES DE BALASTRO Y DE CAMPO NO HAN SIDO APLICADOS

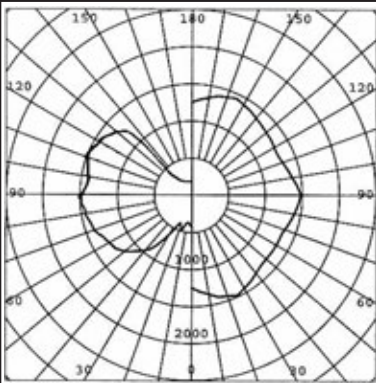

LH 175 MH C3 CG
LAMPARA DE ADITIVOS METALICOS DE 175 W, LUMEN RATING=14400

CANDELAS EN PLANO MAX		CANDELAS EN CONO MAX	
ANGULO	CANDELAS	ANGULO	CANDELAS
.0	420	.0	1246
10.0	376	15.0	1414
20.0	435	35.0	1406
30.0	610	55.0	1331
40.0	965	62.5	1330
50.0	1174	67.5	1329
55.0	1250	72.5	1362
60.0	1277	77.5	1396
65.0	1317	82.5	1430
70.0	1390	87.5	1463
75.0	1408	95.0	1436
80.0	1449	115.0	1289
85.0	1453	135.0	1339
90.0	1446	155.0	1440

TABLA DE UTILIZACION			
RELACION	LADO CASA	LADO CALLE	TOTAL
.5	.050	.052	.102
1.0	.095	.098	.192
1.5	.127	.130	.256
2.0	.150	.152	.301
2.5	.164	.166	.331
3.0	.174	.176	.351
3.5	.183	.186	.369
4.0	.188	.191	.379
5.0	.197	.199	.396
TOTAL	.234	.237	.471

PORCENTAJE DE SALIDAS

HACIA ABAJO:
LADO CALLE = 23.7%
LADO CASA = 23.4%
TOTAL = 47.1%

HACIA ARRIBA:
LADO CALLE = 17.8%
LADO CASA = 17.6%
TOTAL = 35.4%

EFICIENCIA
TOTAL = 82.5%

ALTIMETRO DE MONTAJE PARA ISOLUX 6.0 METROS

HOUSE GUARNICION LINEA STREET

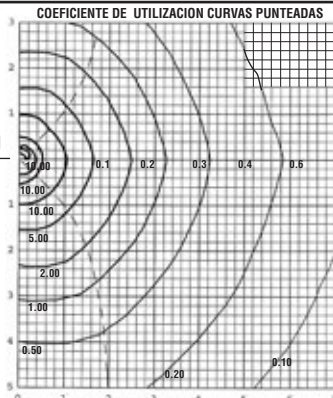

MULTIPLICADOR DE MONTAJE

ALTURA - METROS

3.00	4.00
4.00	2.25
5.00	1.44
6.00	1.00
7.00	0.73
8.00	0.56
9.00	0.44

$$REL. = \frac{DISTANCIA LONGITUD}{ALTURA DE MONTAJE}$$

Cotización/Quotation Plazo de embarque* / Shipment exw* :

 Pedido No./Purchase order : _____

Our ref.: _____

Fecha/Date: _____ Vendedor/Salesman: _____ No. _____

Facturar a/Invoice to: _____ RFC: _____

Ordenado por/Ordered by: _____ Tel. () _____ Fax () _____

Dirección/Address: _____

_____ C.P./Zip. _____ Lugar/City/Country: _____

Consignar a/Ship to: _____

 _____ Embarcar: Camión x Cobrar Pagado Paquete

Cond. de Pago/Terms: _____

Cond. de Venta/Sale conditions: _____ L.P.: _____

16.2 - LUMINARIA HID. PARA AREAS PELIGROSAS SERIE: LH
LUMINARIA DE VAPOR DE SODIO DE ALTA PRESION. HPS (BALASTRO ALTO FACTOR DE POTENCIA MINIMO 90 %)
CON RECUBRIMIENTO EXTERIOR DE PVC E INTERIOR DE URETANO PURPURA

16.2 - LH SERIES. HID LIGHTING FIXTURE FOR HAZARDOUS LOCATIONS
HPS. HIGH PRESSURE SODIUM LIGHTING FIXTURE (HIGH POWER FACTOR BALLAST MIN. P.F. 90 %)
WITH PVC COATING AND PURPLE URETHANE INNER COATING

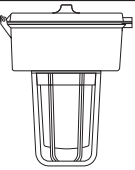
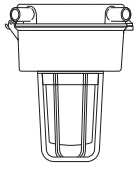
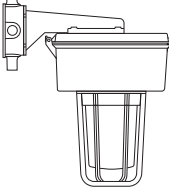
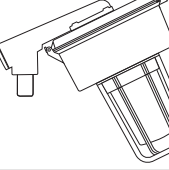
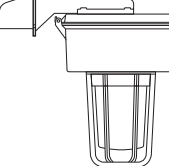
Item	Figura Figure	Descripción Description	Catalogo Catalog	Watts	Código Code	Entrada conduit Hub		Unit. Ctn. Pzas. Pcs.	Cantidad Qty.
						mm	inch		
1		Montaje colgante Pendant mounting	LH 70 HPSC 2CG.PC	70 W	27.16.3643.PC	19.0	3/4"	1	
			LH 70 HPSC 3CG.PC	70 W	27.16.3644.PC	25.4	1"	1	
			LH 100 HPSC 2CG.PC	100 W	27.16.3645.PC	19.0	3/4"	1	
			LH 100 HPSC 3CG.PC	100 W	27.16.3646.PC	25.4	1"	1	
			LH 150 HPSC 2CG.PC	150 W	27.16.3647.PC	19.0	3/4"	1	
			LH 150 HPSC 3CG.PC	150 W	27.16.3648.PC	25.4	1"	1	
2		Montaje a techo Ceiling mounting	LH 70 HPST 2CG.PC	70 W	27.16.3649.PC	19.0	3/4"	1	
			LH 70 HPST 3CG.PC	70 W	27.16.3650.PC	25.4	1"	1	
			LH 100 HPST 2CG.PC	100 W	27.16.3651.PC	19.0	3/4"	1	
			LH 100 HPST 3CG.PC	100 W	27.16.3652.PC	25.4	1"	1	
			LH 150 HPST 2CG.PC	150 W	27.16.3653.PC	19.0	3/4"	1	
			LH 150 HPST 3CG.PC	150 W	27.16.3654.PC	25.4	1"	1	
3		Montaje a pared Wall mounting	LH 70 HPSW 2CG.PC	70 W	27.16.3655.PC	19.0	3/4"	1	
			LH 70 HPSW 3CG.PC	70 W	27.16.3656.PC	25.4	1"	1	
			LH 100 HPSW 2CG.PC	100 W	27.16.3641.PC	19.0	3/4"	1	
			LH 100 HPSW 3CG.PC	100 W	27.16.3657.PC	25.4	1"	1	
			LH 150 HPSW 2CG.PC	150 W	27.16.3658.PC	19.0	3/4"	1	
			LH 150 HPSW 3CG.PC	150 W	27.16.3659.PC	25.4	1"	1	
4		Montaje a poste 25° 25° Stanchion mounting	LH 70 HPSS 4CG.PC	70 W	27.16.3715.PC	31.8	1 1/4"	1	
			LH 70 HPSS 5CG.PC	70 W	27.16.3660.PC	38.1	1 1/2"	1	
			LH 100 HPSS 4CG.PC	100 W	27.16.3716.PC	31.8	1 1/4"	1	
			LH 100 HPSS 5CG.PC	100 W	27.16.3661.PC	38.1	1 1/2"	1	
			LH 150 HPSS 4CG.PC	150 W	27.16.3717.PC	31.8	1 1/4"	1	
			LH 150 HPSS 5CG.PC	150 W	27.16.3662.PC	38.1	1 1/2"	1	
5		Montaje a poste 90° 90° Stanchion mounting	LH 70 HPSS1 4CG.PC	70 W	27.16.4073.PC	31.8	1 1/4"	1	
			LH 70 HPSS1 5CG.PC	70 W	27.16.4074.PC	38.1	1 1/2"	1	
			LH 100 HPSS1 4CG.PC	100 W	27.16.4075.PC	31.8	1 1/4"	1	
			LH 100 HPSS1 5CG.PC	100 W	27.16.4076.PC	38.1	1 1/2"	1	
			LH 150 HPSS1 4CG.PC	150 W	27.16.4077.PC	31.8	1 1/4"	1	
			LH 150 HPSS1 5CG.PC	150 W	27.16.4078.PC	38.1	1 1/2"	1	

 Expediente

 Control

 Embarques

 Almacén

 Producción

Cotización/Quotation Plazo de embarque* / Shipment exw* :

 Pedido No./Purchase order : _____

Our ref.: _____

Fecha/Date: _____ Vendedor/Salesman: _____ No. _____

Facturar a/Invoice to: _____ RFC: _____

Ordenado por/Ordered by: _____ Tel. () _____ Fax () _____

Dirección/Address: _____

_____ C.P./Zip. _____ Lugar/City/Country: _____

Consignar a/Ship to: _____

 _____ Embarcar: Camión x Cobrar Pagado Paquete

Cond. de Pago/Terms: _____

Cond. de Venta/Sale conditions: _____ L.P.: _____

16.2 - LUMINARIA HID. PARA AREAS PELIGROSAS SERIE: LH
LUMINARIA DE VAPOR DE MERCURIO. MV (BALASTRO ALTO FACTOR DE POTENCIA MINIMO 90 %)
CON RECUBRIMIENTO EXTERIOR DE PVC E INTERIOR DE URETANO PURPURA

16.2 - LH SERIES. HID LIGHTING FIXTURE FOR HAZARDOUS LOCATIONS
MV. MERCURY VAPOR LIGHTING FIXTURE (HIGH POWER FACTOR BALLAST MIN. P.F. 90 %)
WITH PVC COATING AND PURPLE URETHANE INNER COATING

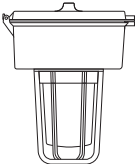
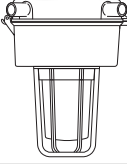
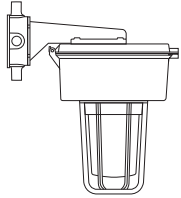
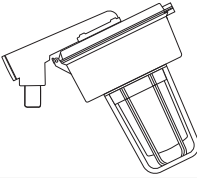
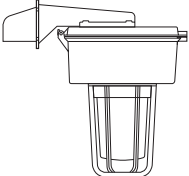
Item	Figura Figure	Descripción Description	Catalogo Catalog	Watts	Código Code	Entrada conduit Hub		Unit. Ctn. Pzas. Pcs.	Cantidad Qty.
						mm	inch		
1		Montaje colgante Pendant mounting	LH 175 MVC 2CG.PC	175 W	27.16.3665.PC	19.0	3/4"	1	
			LH 175 MVC 3CG.PC	175 W	27.16.3666.PC	25.4	1"	1	
			LH 250 MVC 2CG.PC	250 W	27.16.3845.PC	19.0	3/4"	1	
			LH 250 MVC 3CG.PC	250 W	27.16.3846.PC	25.4	1"	1	
2		Montaje a techo Ceiling mounting	LH 175 MVT 2CG.PC	175 W	27.16.3669.PC	19.0	3/4"	1	
			LH 175 MVT 3CG.PC	175 W	27.16.3621.PC	25.4	1"	1	
			LH 250 MVT 2CG.PC	250 W	27.16.3847.PC	19.0	3/4"	1	
			LH 250 MVT 3CG.PC	250 W	27.16.3848.PC	25.4	1"	1	
3		Montaje a pared Wall mounting	LH 175 MVW 2CG.PC	175 W	27.16.3672.PC	19.0	3/4"	1	
			LH 175 MVW 3CG.PC	175 W	27.16.3673.PC	25.4	1"	1	
			LH 250 MVW 2CG.PC	250 W	27.16.3849.PC	19.0	3/4"	1	
			LH 250 MVW 3CG.PC	250 W	27.16.3850.PC	25.4	1"	1	
4		Montaje a poste 25° 25° Stanchion mounting	LH 175 MVS 4CG.PC	175 W	27.16.3719.PC	31.8	1 1/4"	1	
			LH 175 MVS 5CG.PC	175 W	27.16.3675.PC	38.1	1 1/2"	1	
			LH 250 MVS 4CG.PC	250 W	27.16.3851.PC	31.8	1 1/4"	1	
			LH 250 MVS 5CG.PC	250 W	27.16.3852.PC	38.1	1 1/2"	1	
5		Montaje a poste 90° 90° Stanchion mounting	LH 175 MVS1 4CG.PC	175 W	27.16.4079.PC	31.8	1 1/4"	1	
			LH 175 MVS1 5CG.PC	175 W	27.16.4080.PC	38.1	1 1/2"	1	
			LH 250 MVS1 4CG.PC	250 W	27.16.4081.PC	31.8	1 1/4"	1	
			LH 250 MVS1 5CG.PC	250 W	27.16.4082.PC	38.1	1 1/2"	1	

 Expediente
 Control
 Embarques
 Almacén
 Producción

Cotización/Quotation Plazo de embarque* / Shipment exw* :

 Pedido No./Purchase order :

Our ref.:

Fecha/Date: Vendedor/Salesman: No.

Facturar a/Invoice to: RFC.

Ordenado por/Ordered by: Tel. () Fax ()

Dirección/Address:

C.P./Zip. Lugar/City/Country:

Consignar a/Ship to:

 Embarcar: Camión x Cobrar Pagado Paquete

Cond. de Pago/Terms:

Cond. de Venta/Sale conditions: L.P.:

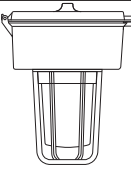
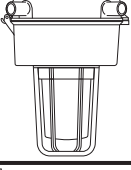
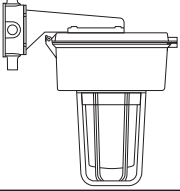
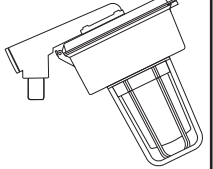
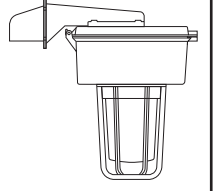
Item	Figura Figure	Descripción Description	Catalogo Catalog	Watts	Código Code	Entrada conduit Hub		Unit. Ctn. Pzas. Pcs.	Cantidad Qty.	<input type="checkbox"/>
						mm	inch.			
1		Montaje colgante Pendant mounting	LH 175 MHC 2CG.PC	175 W	27.16.3676.PC	19.0	3/4"	1		<input type="checkbox"/>
			LH 175 MHC 3CG.PC	175 W	27.16.3677.PC	25.4	1"	1		
			LH 250 MHC 2CG.PC	250 W	27.16.3853.PC	19.0	3/4"	1		
			LH 250 MHC 3CG.PC	250 W	27.16.3854.PC	25.4	1"	1		
2		Montaje a techo Ceiling mounting	LH 175 MHT 2CG.PC	175 W	27.16.3678.PC	19.0	3/4"	1		<input type="checkbox"/>
			LH 175 MHT 3CG.PC	175 W	27.16.3679.PC	25.4	1"	1		
			LH 250 MHT 2CG.PC	250 W	27.16.3855.PC	19.0	3/4"	1		
			LH 250 MHT 3CG.PC	250 W	27.16.3856.PC	25.4	1"	1		
3		Montaje a pared Wall mounting	LH 175 MHW 2CG.PC	175 W	27.16.3680.PC	19.0	3/4"	1		<input type="checkbox"/>
			LH 175 MHW 3CG.PC	175 W	27.16.3681.PC	25.4	1"	1		
			LH 250 MHW 2CG.PC	250 W	27.16.3857.PC	19.0	3/4"	1		
			LH 250 MHW 3CG.PC	250 W	27.16.3858.PC	25.4	1"	1		
4		Montaje a poste 25° 25° Stanchion mounting	LH 175 MHS 4CG.PC	175 W	27.16.3720.PC	31.8	1 1/4"	1		<input type="checkbox"/>
			LH 175 MHS 5CG.PC	175 W	27.16.3682.PC	38.1	1 1/2"	1		
			LH 250 MHS 4CG.PC	250 W	27.16.3859.PC	31.8	1 1/4"	1		
			LH 250 MHS 5CG.PC	250 W	27.16.3860.PC	38.1	1 1/2"	1		
5		Montaje a poste 90° 90° Stanchion mounting	LH 175 MHS1 4CG.PC	175 W	27.16.4083.PC	31.8	1 1/4"	1		<input type="checkbox"/>
			LH 175 MHS1 5CG.PC	175 W	27.16.4084.PC	38.1	1 1/2"	1		
			LH 250 MHS1 4CG.PC	250 W	27.16.4085.PC	31.8	1 1/4"	1		
			LH 250 MHS1 5CG.PC	250 W	27.16.4086.PC	38.1	1 1/2"	1		

Cotización/Quotation Plazo de embarque* / Shipment exw* :

 Pedido No./Purchase order : _____

Our ref.: _____

Fecha/Date: _____ Vendedor/Salesman: _____ No. _____

Facturar a/Invoice to: _____ RFC. _____

Ordenado por/Ordered by: _____ Tel. () _____ Fax () _____

Dirección/Address: _____

_____ C.P./Zip. _____ Lugar/City/Country: _____

Consignar a/Ship to: _____

 _____ Embarcar: Camión x Cobrar Pagado Paquete

Cond. de Pago/Terms: _____

Cond. de Venta/Sale conditions: _____ L.P.: _____

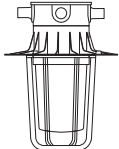
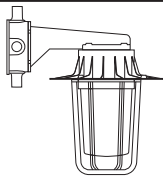
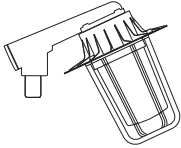
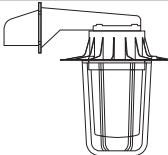
Item	Figura Figure	Descripción Description	Catalogo Catalog	Código Code	Entrada conduit Hub		Unit. Ctn. Pzas. Pcs.	Cantidad Qty.
					mm	inch.		
16.2 - LUMINARIA INDUSTRIAL HID. PARA AREAS ORDINARIAS Y PELIGROSAS. CERRADOS, SELLADOS PARA USARSE CON BALASTRA REMOTA. SERIE LH CON RECUBRIMIENTO EXTERIOR DE PVC E INTERIOR DE URETANO PURPURA 16.2 - HID INDUSTRIAL LIGHTING FIXTURE FOR ORDINARY AND HAZARDOUS LOCATIONS. ENCLOSED AND GASKETED FOR USE WITH REMOTE BALLAST. LH SERIES. WITH PVC COATING AND PURPLE URETHANE INNER COATING								
1		Montaje colgante Pendant mounting	LHC 2CG.PC	27.16.3683.PC	19.0	3/4"	1	
			LHT 2CG.PC	27.16.3684.PC	19.0	3/4"	1	
2		Montaje a techo Ceiling mounting	LHT 3CG.PC	27.16.3685.PC	25.4	1"	1	
			LHW 2CG.PC	27.16.3686.PC	19.0	3/4"	1	
3		Montaje a pared Wall mounting	LHW 3CG.PC	27.16.3687.PC	25.4	1"	1	
			LHS 4CG.PC	27.16.3721.PC	31.8	1 1/4"	1	
4		Montaje a poste 25° 25° Stanchion mounting	LHS 5CG.PC	27.16.3688.PC	38.1	1 1/2"	1	
			LHS1 4CG.PC	27.16.4087.PC	31.8	1 1/4"	1	
5		Montaje a poste 90° 90° Stanchion mounting	LHS1 5CG.PC	27.16.4088.PC	38.1	1 1/2"	1	

 Expediente
 Control
 Embarques
 Almacén
 Producción

Cotización/Quotation Plazo de embarque* / Shipment exw* :

 Pedido No./Purchase order :

Our ref.:

Fecha/Date: Vendedor/Salesman: No.

Facturar a/Invoice to: RFC.

Ordenado por/Ordered by: Tel. () Fax ()

Dirección/Address:

C.P./Zip. Lugar/City/Country:

Consignar a/Ship to:

 Embarcar: Camión x Cobrar Pagado Paquete

Cond. de Pago/Terms:

Cond. de Venta/Sale conditions: L.P.:

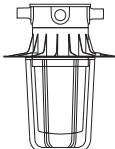
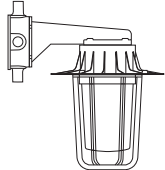
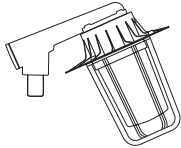
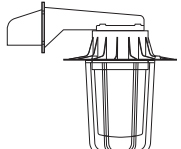
Item	Figura Figure	Descripción Description	Catalogo Catalog	Código Code	Entrada conduit Hub		Unit. Ctn. Pzas. Pcs.	Cantidad Qty.
					mm	inch.		
16.2 - LUMINARIA INDUSTRIAL INCANDESCENTE. PARA AREAS ORDINARIAS Y PELIGROSAS. CERRADOS, SELLADOS BASE MEDIA. SERIE LH CON RECUBRIMIENTO EXTERIOR DE PVC E INTERIOR DE URETANO PURPURA								
16.2 - INCANDESCENT INDUSTRIAL LIGHTING FIXTURE FOR ORDINARY AND HAZARDOUS LOCATIONS. ENCLOSED AND GASKETED MEDIUM BASE. LH SERIES. WITH PVC COATING AND PURPLE URETHANE INNER COATING								
1		Montaje colgante Pendant mounting	LHCI 2CG.PC	27.16.3861.PC	19.0	3/4"	1	
2		Montaje a techo Ceiling mounting	LHTI 2CG.PC	27.16.3862.PC	19.0	3/4"	1	
			LHTI 3CG.PC	27.16.3863.PC	25.4	1"	1	
3		Montaje a pared Wall mounting	LHWI 2CG.PC	27.16.3864.PC	19.0	3/4"	1	
			LHWI 3CG.PC	27.16.3865.PC	25.4	1"	1	
4		Montaje a poste 25° 25° Stanchion mounting	LHSI 4CG.PC	27.16.3866.PC	31.8	1 1/4"	1	
			LHSI 5CG.PC	27.16.3867.PC	38.1	1 1/2"	1	
5		Montaje a poste 90° 90° Stanchion mounting	LHS1I 4CG.PC	27.16.4089.PC	31.8	1 1/4"	1	
			LHS1I 5CG.PC	27.16.4090.PC	38.1	1 1/2"	1	

 Expediente
 Control
 Embarques
 Almacén
 Producción

16.3 - LUMINARIA INDUSTRIAL HID. PARA AREAS ORDINARIAS Y PELIGROSAS. CERRADOS, SELLADOS SIN BALASTRO. SERIE LH

Hoja: 1 / 4
Page:

16.3 - HID INDUSTRIAL LIGHTING FIXTURE FOR ORDINARY AND HAZARDOUS LOCATIONS. ENCLOSED AND GASKETED WITHOUT BALLAST. LH SERIES.

FICHA TECNICA / TECHNICAL DATA

007 - RW - 332

- Clase I Div. 2/Grupos A,B,C,D clase II Div. 1 Grupos E,F,G.
- Clase I Zona 2/Grupos II C, II B, II A.
- Las luminarias HID (Alta Intensidad de Descarga) Serie LH, estan diseñadas para usarse con lámparas de Vapor de Sodio de alta presión, Vapor de Mercurio y Aditivos Metalicos. Donde la humedad, polvo, suciedad, corrosión y vibración esten presentes y donde exista la posibilidad de agua, viento ó nieve.
- Pueden ser usadas en ambientes generales u ordinarios, y peligrosas por presencia de vapores inflamables, polvos o gases combustibles como se definen en el NEC. (National Electrical Code).
- Las luminarias pueden ser usadas en plantas manufactureras, y ciertas plantas de proceso químico y petroquímico, plantas tratadoras de aguas residuales, plataformas marinas, almacenes, etc.
- Diseñadas para montarse con el portalamparas hacia arriba.
- Fácil acceso a los componentes eléctricos por medio de una bisagra en la carcaza.
- Cuerpo: Aluminio inyectado a presión.
- Acabado: Pintura electrostática epoxica/poliester polimerizada.
- Tornillería externa: Acero inoxidable
- Vaso refractor: Cristal termotemplado prismático roscado.
- 6 Tipos de montaje: Colgante, poste a 25° y recto a 90°, techo, pared y balastro remoto.
- Temperatura de operación: 40°C (104 °F)
- Portalamparas: Base Mogul para altas temperaturas en HID y base media en incandescente .
- Empaques: Silicón para altas temperaturas.
- Guarda: Aluminio inyectado a presión.
- Lámparas no suministradas
- Reflector: fibra de vidrio reforzada con poliester blanco.
- Cumple con: UL 844 UL 1598
CSA C22.2 No.137
NEMA 3,4 X
IESNA - LM - 31
IESNA - LM - 46

- Class I Div. 2/Groups A,B,C,D class II Div. 1 Groups E,F,G.
- Class I Zone 2/Groups II C, II B, II A.
- Series LH, HID Lighting fixtures (High Intensity Discharge) are designed for use with high pressure sodium, mercury vapor and metal halide lamps, where moisture, dust, dirt, corrosion and vibration may be present or where exist the possibility of water, wind or snow.
- They can be use in ordinary location and in hazardous locations by the presence of flammable vapors, gases or combustible dust as defined by NEC. (National Electrical Code)
- Lighting fixtures could be use in manufacturing plants, and certain chemical and petrochemical precessing facilities, sewage treatment plants, offshore installations, warehouse, etc.
- Designed lamp mounted base up position.
- Easy access to the electrical components by hinged ballast housing
- Body and mounting: Die cast aluminum.
- Finish: Electrostatic powder coating epoxic/polyester.
- External hardware: Stainless steel.
- Refractor globe: Threaded heat resistant prismatic crystal
- 6 Mounting types: Pendant, stanchion 25° and straight 90°, ceiling, wall and remote ballast.
- Operation temperature: 104 °F (40 °C)
- Lampholder: Mogul base for high temperatures in HID and medium base in incandescent
- Gaskets: Silicone for high temperatures.
- Guard: Die cast aluminum
- Lamp not furnished
- Reflector: fiberglass reinforced with white polyester
- Comply with: UL 844 UL 1598
CSA C22.2 No.137
NEMA 3,4 X
IESNA - LM - 31
IESNA - LM - 46

USAR No. DE CODIGO PARA HACER PEDIDOS. TO ORDER USE CODE NUMBER.

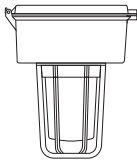
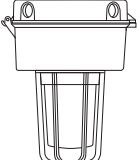
Figura Figure	Descripción Description	Catalogo Catalog	Watts	Código Code	Entrada conduit Hub		Peso x 100 pzas. Weight x 100 pcs.		Unit Ctn. Pzas. Pcs.
					mm	inch	kg	lb	
	Montaje colgante Pendant mounting	LH CW 2CG		27.07.3626	19.0	3/4"	515	1133	1
		LH CW 3CG		27.07.3632	25.4	1"	515	1133	1
	Montaje a techo Ceiling mounting	LH TW 2CG		27.07.3628	19.0	3/4"	572	1259	1
		LH TW 3CG		27.07.3627	25.4	1"	572	1259	1

Especificaciones sujetas a cambio sin previo aviso. Specifications are subject to change without notice.

RAWELT, S.A. de C.V.



**16.3 - LUMINARIA INDUSTRIAL HID. PARA AREAS ORDINARIAS Y PELIGROSAS.
CERRADOS, SELLADOS SIN BALASTRO. SERIE LH**

**16.3 - HID INDUSTRIAL LIGHTING FIXTURE FOR ORDINARY AND HAZARDOUS LOCATIONS.
ENCLOSED AND GASKETED WITHOUT BALLAST. LH SERIES.**

Hoja: 2 / 4
Page:

FICHA TECNICA / TECHNICAL DATA

007 - RW - 332

USAR No. DE CODIGO PARA HACER PEDIDOS. TO ORDER USE CODE NUMBER.

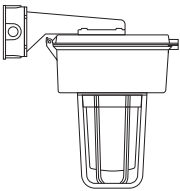
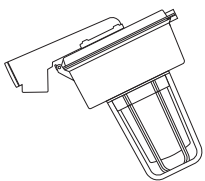
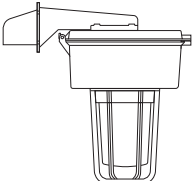
Figura Figure	Descripción Description	Catalogo Catalog	Watts	Código Code	Entrada conduit Hub		Peso x 100 pzas. Weight x 100 pcs.		Unit Ctn. Pzas. Pcs.	
					mm	inch	kg	lb		
	Montaje a pared Wall mounting	LH WW 2CG		27.07.3629	19.0	3/4"	606	1333	1	
		LH WW 3CG		27.07.3630	25.4	1"	606	1333	1	
	Montaje a poste 25° 25° Stanchion mounting	LH SW 4CG		27.07.3722	31.8	1 1/4"	565	1243	1	
		LH SW 5CG		27.07.3631	38.1	1 1/2"	565	1243	1	
	Montaje a poste 90° 90° Stanchion mounting	LH S1W 4CG		27.07.4091	31.8	1 1/4"	565	1243	1	
		LH S1W 5CG		27.07.4092	38.1	1 1/2"	565	1243	1	

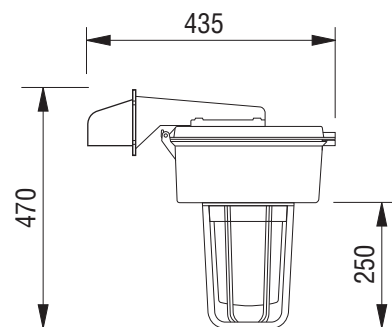
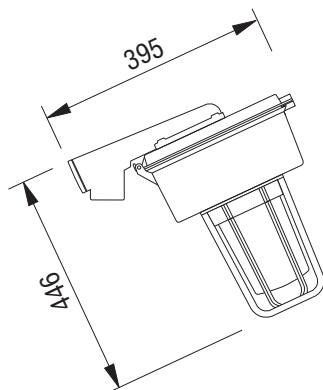
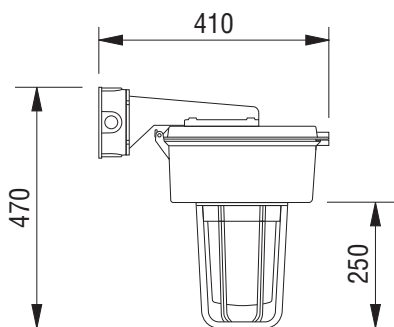
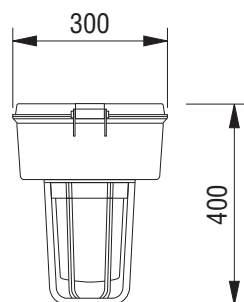
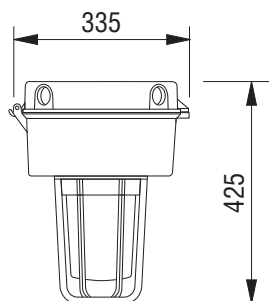

RAWELT, S.A. de C.V.



Una División del Grupo REVUELTA

Montaje a Techo = T
Ceiling mounting

Montaje a Pared = W
Wall mounting

Montaje Colgante = C
Pendant mounting

Montaje en Poste 25° = S
25° Stanchion mounting

Montaje en Poste Recto 90° = S1
90° Stanchion mounting straight

Entrada 3/4" = 2

Hub size 1" = 3

1 1/4" = 4

1 1/2" = 5

Cristal = C
Glass

Guarda = G
Guard

Reflector = R

LHTW3CG R

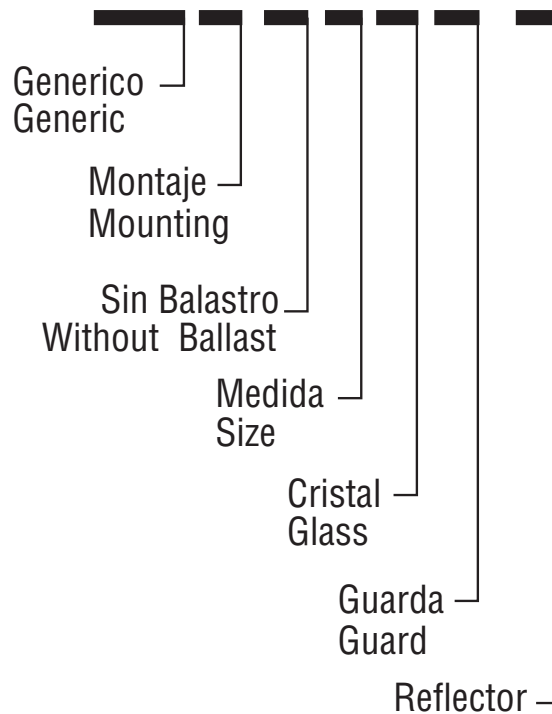

16.3 - DATOS FOTOMETRICOS

FICHA TECNICA / TECHNICAL DATA
007-RW-332

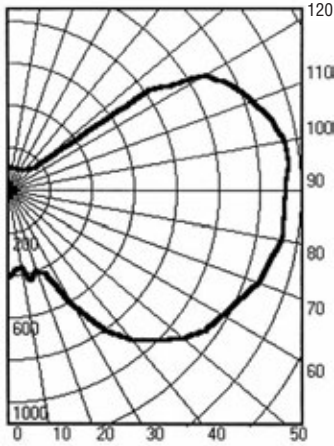

Cat. No.: LH 175 MHC3CG
LAMPARA DE ADITIVOS METALICOS
DE 175 W, LUMEN RATING = 14400

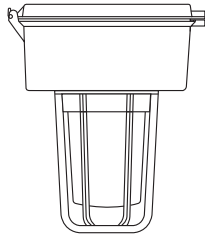

SUMARIO CANDELAS

ANGULO	CANDELAS	LUMENS	ANGULO	CANDELAS	LUMENS
0	412		90	1319	
5	377	36	95	1341	1456
10	368		100	1336	
15	439	119	105	1296	1365
20	399		110	1234	
25	432	217	115	1172	1160
30	622		120	1090	
35	799	499	125	822	666
40	920		130	174	
45	997	775	135	131	106
50	1083		140	123	
55	1145	1019	145	117	74
60	1173		150	113	
65	1206	1205	155	110	51
70	1266		160	109	
75	1282	1361	165	109	31
80	1320		170	109	
85	1319	1439	175	110	11
90	1319		180	109	

LUMENS ZONALES Y PORCENTAJES

ZONA	LUMENS	%LAMPARA	%LUMINARIO
0-30	372	2.58	3.21
0-40	871	6.05	7.52
0-60	2665	18.51	23.00
0-90	6669	46.31	57.54
40-90	5797	40.26	50.02
60-90	4003	27.80	34.55
90-180	4920	34.17	42.46
0-180	11589	80.48	100.00

Criterio de espaciamento: 2.9 m
Altura de Montaje: 2.9 m

COEFICIENTE DE UTILIZACION
METODO DE CAVIDAD ZONAL
REFLECTANCIA EFECTIVA DE CAVIDAD DE PISO=.20

REALCION CAVIDAD DE CUARTO

CC TECHO	80		70		50		30		10		0				
PARED	70	50	30	10	70	50	30	10	50	30	10	50	30	10	0
RCR															
0	.88	.88	.88	.88	.82	.82	.82	.70	.70	.60	.60	.60	.51	.51	.46
1	.75	.70	.65	.60	.69	.65	.60	.56	.55	.48	.46	.43	.41	.37	.35
2	.66	.58	.51	.45	.61	.54	.47	.42	.45	.40	.36	.37	.33	.30	.27
3	.59	.49	.41	.35	.54	.45	.38	.33	.38	.32	.28	.31	.27	.23	.21
4	.54	.43	.35	.29	.49	.39	.32	.26	.33	.27	.23	.27	.22	.19	.18
5	.49	.37	.29	.23	.44	.34	.27	.22	.29	.23	.18	.23	.19	.15	.12
6	.44	.33	.25	.19	.40	.30	.23	.18	.25	.19	.15	.20	.16	.12	.09
7	.40	.29	.21	.16	.37	.26	.20	.15	.22	.16	.12	.18	.13	.10	.07
8	.37	.26	.19	.14	.34	.24	.17	.12	.20	.14	.10	.16	.12	.08	.06
9	.34	.23	.16	.11	.31	.21	.15	.11	.18	.13	.09	.15	.10	.07	.05
10	.32	.21	.14	.10	.29	.19	.13	.09	.16	.11	.07	.13	.09	.06	.04

LOS RESULTADOS EN EL LABORATORIO PUEDEN NO SER REPRESENTATIVOS DEL COMPORTAMIENTO / LOS FACTORES DE BALASTRO Y DE CAMPO NO HAN SIDO APLICADOS

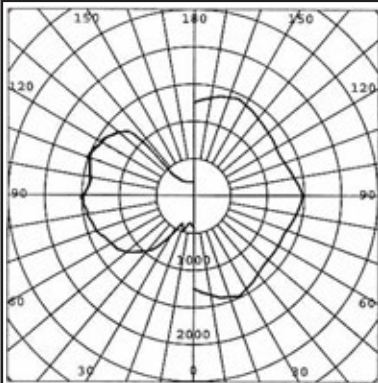

LH 175 MH C3 CG
LAMPARA DE
ADITIVOS METALICOS
DE 175 W,
LUMEN RATING=14400

CANDELAS EN PLANO MAX		CANDELAS EN CONO MAX	
ANGULO	CANDELAS	ANGULO	CANDELAS
.0	420	.0	1246
10.0	376	15.0	1414
20.0	435	35.0	1406
30.0	610	55.0	1331
40.0	965	62.5	1330
50.0	1174	67.5	1329
55.0	1250	72.5	1362
60.0	1277	77.5	1396
65.0	1317	82.5	1430
70.0	1390	87.5	1463
75.0	1408	95.0	1436
80.0	1449	115.0	1289
85.0	1453	135.0	1339
90.0	1446	155.0	1440

TABLA DE UTILIZACION			
RELACION	LADO CASA	LADO CALLE	TOTAL
.5	.050	.052	.102
1.0	.095	.098	.192
1.5	.127	.130	.256
2.0	.150	.152	.301
2.5	.164	.166	.331
3.0	.174	.176	.351
3.5	.183	.186	.369
4.0	.188	.191	.379
5.0	.197	.199	.396
TOTAL	.234	.237	.471

PORCENTAJE DE SALIDAS
HACIA ABAJO:
LADO CALLE = 23.7%
LADO CASA = 23.4%
TOTAL = 47.1%

HACIA ARRIBA:
LADO CALLE = 17.8%
LADO CASA = 17.6%
TOTAL = 35.4%

EFICIENCIA
TOTAL = 82.5%

ALTURA DE MONTAJE
PARA ISOLUX 6.0 METROS

HOUSE
GUARNICION
LINEA
STREET

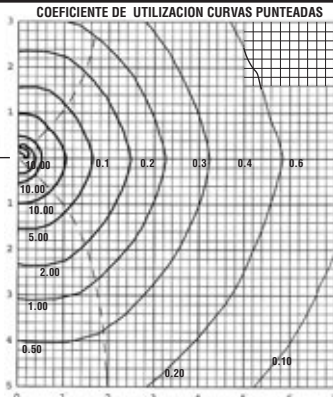

MULTIPLICADO DE MONTAJE
ALTURA - METROS

3.00	4.00
4.00	2.25
5.00	1.44
6.00	1.00
7.00	0.73
8.00	0.56
9.00	0.44

REL. = DISTANCIA LONGITUD
ALTURA DE MONTAJE

Cotización/Quotation Plazo de embarque* / Shipment exw* :

 Pedido No./Purchase order : _____

Our ref.: _____

Fecha/Date: _____ Vendedor/Salesman: _____ No. _____

Facturar a/Invoice to: _____ RFC. _____

Ordenado por/Ordered by: _____ Tel. () _____ Fax () _____

Dirección/Address: _____

_____ C.P./Zip. _____ Lugar/City/Country: _____

Consignar a/Ship to: _____

 _____ Embarcar: Camión x Cobrar Pagado Paquete

Cond. de Pago/Terms: _____

Cond. de Venta/Sale conditions: _____ L.P.: _____

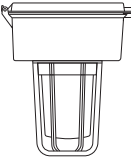
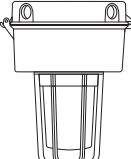
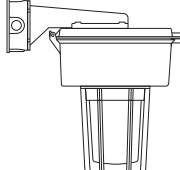
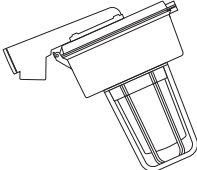
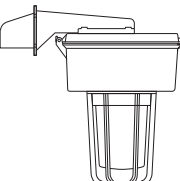
16.3 - LUMINARIA HID. PARA AREAS PELIGROSAS SIN BALASTRO SERIE: LH 16.3 - LH SERIES. HID LIGHTING FIXTURE FOR HAZARDOUS LOCATIONS WITHOUT BALLAST									
Item	Figura Figure	Descripción Description	Catalogo Catalog	Watts	Código Code	Entrada conduit Hub		Unit. Ctn. Pzas. Pcs.	Cantidad Qty.
						mm	inch		
1		Montaje colgante Pendant mounting	LH CW 2CG		27.07.3626	19.0	3/4"	1	
			LH CW 3CG		27.07.3632	25.4	1"	1	
2		Montaje a techo Ceiling mounting	LH TW 2CG		27.07.3628	19.0	3/4"	1	
			LH TW 3CG		27.07.3627	25.4	1"	1	
3		Montaje a pared Wall mounting	LH WW 2CG		27.07.3629	19.0	3/4"	1	
			LH WW 2CG		27.07.3630	25.4	1"	1	
4		Montaje a poste 25° 25° Stanchion mounting	LH SW 4CG		27.07.3722	31.8	1 1/4"	1	
			LH SW 5CG		27.07.3631	38.1	1 1/2"	1	
5		Montaje a poste 90° 90° Stanchion mounting	LH S1W 4CG		27.07.4091	31.8	1 1/4"	1	
			LH S1W 5CG		27.07.4092	38.1	1 1/2"	1	

 Expediente

 Control

 Embarques

 Almacén

 Producción

16.4 - LUMINARIA INDUSTRIAL HID. PARA AREAS ORDINARIAS Y PELIGROSAS. CERRADOS, SELLADOS SIN BALASTRO. SERIE LH CON RECUBRIMIENTO EXTERIOR DE PVC E INTERIOR DE URETANO PURPURA.

Hoja: 1 / 4
Page:

16.4 - HID INDUSTRIAL LIGHTING FIXTURE FOR ORDINARY AND HAZARDOUS LOCATIONS. ENCLOSED AND GASKETED WITHOUT BALLAST. LH SERIES. WITH PVC COATING AND PURPLE URETHANE INNER COATING.

FICHA TECNICA / TECHNICAL DATA
007 - RW - 339

- Clase I Div. 2/Grupos A,B,C,D clase II Div. 1 Grupos E,F,G.
- Clase I Zona 2/Grupos II C, II B, II A.
- Las luminarias HID (Alta Intensidad de Descarga) Serie LH, estan diseñadas para usarse con lámparas de Vapor de Sodio de alta presión, Vapor de Mercurio y Aditivos Metálicos. Donde la humedad, polvo, suciedad, corrosión y vibración estén presentes y donde exista la posibilidad de agua, viento ó nieve.
- Pueden ser usadas en ambientes generales u ordinarios, y peligrosas por presencia de vapores flamables, polvos o gases combustibles como se definen en el NEC. (National Electrical Code).
- Las luminarias pueden ser usadas en plantas manufactureras, y ciertas plantas de proceso químico y petroquímico, plantas tratadoras de aguas residuales, plataformas marinas, almacenes, etc.
- Diseñadas para montarse con el portalamparas hacia arriba.
- Fácil acceso a los componentes eléctricos por medio de una bisagra en la carcaza.
- Cuerpo: Aluminio inyectado a presión.
- Tornillería externa: Acero inoxidable
- Vaso refractor: Cristal termotemplado prismático roscado.
- 6 Tipos de montaje: Colgante, poste a 25° y recto a 90°, techo, pared y balastro remoto.
- Temperatura de operación: 40°C (104 °F)
- Portalamparas: Base Mogul para altas temperaturas en HID y base media en incandescente .
- Empaques: Silicón para altas temperaturas.
- Guarda: Aluminio inyectado a presión.
- Lámparas no suministradas
- Reflector: fibra de vidrio reforzada con poliéster blanco.
- Cumple con: UL 1598
UL 844
CSA C22.2 No.137
NEMA 3,4X
IESNA - LM - 31
IESNA - LM - 46
- Recubrimiento PVC: 40 mil mínimo
- Uretano púrpura: 2 mil mínimo
- Mangas en las entradas para un sellado hermético

- Class I Div. 2/Groups A,B,C,D class II Div. 1 Groups E,F,G.
- Class I Zone 2/Groups II C, II B, II A.
- Series LH, HID Lighting fixtures (High Intensity Discharge) are designed for use with high pressure sodium, mercury vapor and metal halide lamps, where moisture, dust, dirt, corrosion and vibration may be present or where exist the possibility of water, wind or snow.
- They can be use in ordinary location and in hazardous locations by the presence of flamable vapors, gases or combustible dust as defined by NEC. (National Electrical Code)
- Lighting fixtures could be use in manufacturing plants, and certain chemical and petrochemical precessing facilities, sewage treatment plants, offshore installations, warehouse, etc.
- Designed lamp mounted base up position.
- Easy access to the electrical components by hinged ballast housing
- Body and mounting: Die cast aluminum.
- External hardware: Stainless steel.
- Refractor globe: Threaded heat resistant prismatic crystal
- 6 Mounting types: Pendant, stanchion 25° and straight 90°, ceiling, wall and remote ballast.
- Operation temperature: 104 °F (40 °C)
- Lampholder: Mogul base for high temperatures in HID and medium base in incandescent
- Gaskets: Silicone for high temperatures
- Guard: Die cast aluminum
- Lamp not furnished
- Reflector: fiberglass reinforced with white polyester
- Comply with: UL 1598
UL 844
CSA C22.2 No.137
NEMA 3,4X
IESNA - LM - 31
IESNA - LM - 46
- PVC Coating: 40 mil min.
- Purple Urethane: 2 mil min
- Pressure sealing sleeves on conduit openings

USAR No. DE CODIGO PARA HACER PEDIDOS. TO ORDER USE CODE NUMBER.

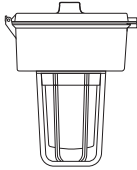
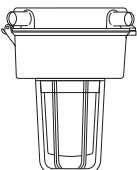
Figura Figure	Descripción Description	Catalogo Catalog	Watts	Código Code	Entrada conduit Hub		Peso x 100 pzas. Weight x 100 pcs.		Unit Ctn. Pzas. Pcs.
					mm	inch	kg	lb	
	Montaje colgante Pendant mounting	LH CW 2CG.PC		27.16.3797	19.0	3/4"	390	862	1
		LH CW 3CG.PC		27.16.3798	25.4	1"	390	862	1
	Montaje a techo Ceiling mounting	LH TW 2CG.PC		27.16.3799	19.0	3/4"	455	1000	1
		LH TW 3CG.PC		27.16.3800	25.4	1"	455	1000	1

Especificaciones sujetas a cambio sin previo aviso. Specifications are subject to change without notice.

RAWELT, S.A. de C.V.

RAWELT INYECTADOS

15 - X- 2013

Una División del Grupo **REVUELTA**

16.4 - LUMINARIA INDUSTRIAL HID. PARA AREAS ORDINARIAS Y PELIGROSAS. CERRADOS, SELLADOS SIN BALASTRO. SERIE LH CON RECUBRIMIENTO EXTERIOR DE PVC E INTERIOR DE URETANO PURPURA.

Hoja: 2 / 4
Page:

16.4 - HID INDUSTRIAL LIGHTING FIXTURE FOR ORDINARY AND HAZARDOUS LOCATIONS. ENCLOSED AND GASKETED WITHOUT BALLAST. LH SERIES. WITH PVC COATING AND PURPLE URETHANE INNER COATING.

FICHA TECNICA / TECHNICAL DATA

007 - RW - 339

USAR No. DE CODIGO PARA HACER PEDIDOS. TO ORDER USE CODE NUMBER.

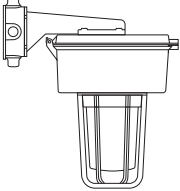
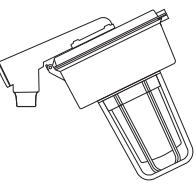
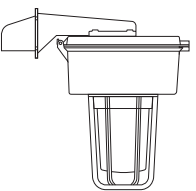
Figura Figure	Descripción Description	Catalogo Catalog	Watts	Código Code	Entrada conduit Hub		Peso x 100 pzas. Weight x 100 pcs.		Unit Ctn. Pzas. Pcs.
					mm	inch	kg	lb	
	Montaje a pared Wall mounting	LH WW 2CG.PC		27.16.3801	19.0	3/4"	518	1139	1
		LH WW 3CG.PC		27.16.3802	25.4	1"	518	1139	1
	Montaje a poste 25° 25° Stanchion mounting	LH SW 4CG.PC		27.16.3803	31.8	1 1/4"	518	1139	1
		LH SW 5CG.PC		27.16.3804	38.1	1 1/2"	518	1139	1
	Montaje a poste 90° 90° Stanchion mounting	LH S1W 4CG.PC		27.16.4093	31.8	1 1/4"	518	1139	1
		LH S1W 5CG.PC		27.16.4094	38.1	1 1/2"	518	1139	1

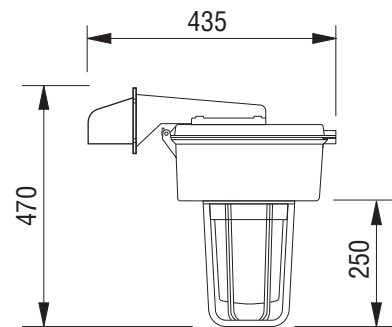
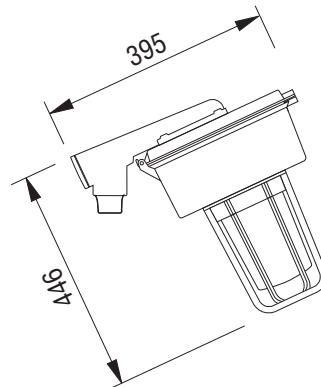
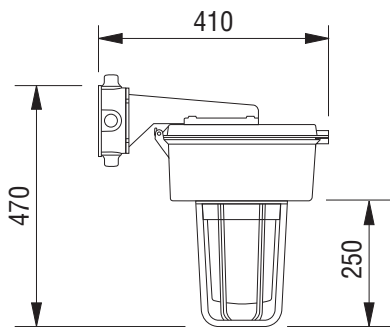
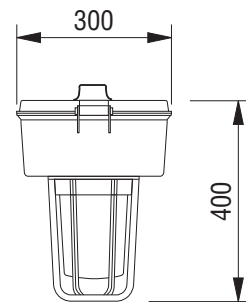
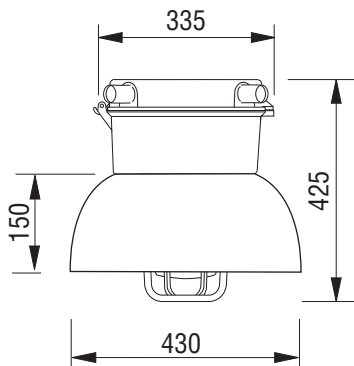

RAWELT, S.A. de C.V.

 **RAWELT** INYECTADOS

Una División del Grupo **REVUELTA**

Montaje a Techo = T
Ceiling mounting

Montaje a Pared = W
Wall mounting

Montaje Colgante = C
Pendant mounting

Montaje en Poste 25° = S
25° Stanchion mounting

Montaje en Poste 90° = S1
90° Stanchion mounting straight

Entrada 3/4" = 2

Hub size 1" = 3

1 1/4" = 4

1 1/2" = 5

Cristal = C
Glass

Guarda = G
Guard

Reflector = R

Recubrimiento PVC = PC
PVC Coating

LHTW3CGR PC

Generico
Generic

Montaje
Mounting

Sin Balastro
Without Ballast

Medida
Size

Cristal
Glass

Guarda
Guard

Reflector

Recubrimiento PVC
PVC Coating

16.4 - DATOS FOTOMETRICOS

FICHA TECNICA / TECHNICAL DATA
007 - RW - 339

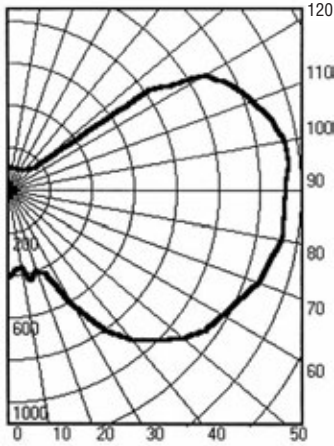

Cat. No.: LH 175 MHC3CG
LAMPARA DE ADITIVOS METALICOS
DE 175 W, LUMEN RATING = 14400

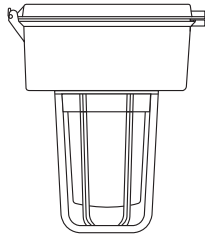

SUMARIO CANDELAS

ANGULO	CANDELAS	LUMENS	ANGULO	CANDELAS	LUMENS
0	412		90	1319	
5	377	36	95	1341	1456
10	368		100	1336	
15	439	119	105	1296	1365
20	399		110	1234	
25	432	217	115	1172	1160
30	622		120	1090	
35	799	499	125	822	666
40	920		130	174	
45	997	775	135	131	106
50	1083		140	123	
55	1145	1019	145	117	74
60	1173		150	113	
65	1206	1205	155	110	51
70	1266		160	109	
75	1282	1361	165	109	31
80	1320		170	109	
85	1319	1439	175	110	11
90	1319		180	109	

LUMENS ZONALES Y PORCENTAJES

ZONA	LUMENS	%LAMPARA	%LUMINARIO
0-30	372	2.58	3.21
0-40	871	6.05	7.52
0-60	2665	18.51	23.00
0-90	6669	46.31	57.54
40-90	5797	40.26	50.02
60-90	4003	27.80	34.55
90-180	4920	34.17	42.46
0-180	11589	80.48	100.00

Criterio de espaciamento: 2.9 m
Altura de Montaje: 2.9 m

COEFICIENTE DE UTILIZACION
METODO DE CAVIDAD ZONAL
REFLECTANCIA EFECTIVA DE CAVIDAD DE PISO=.20

REALCION CAVIDAD DE CUARTO

CC TECHO	80		70		50		30		10		0				
PARED	70	50	30	10	70	50	30	10	50	30	10	50	30	10	0
RCR															
0	.88	.88	.88	.88	.82	.82	.82	.70	.70	.60	.60	.60	.51	.51	.46
1	.75	.70	.65	.60	.69	.65	.60	.56	.55	.48	.46	.43	.41	.37	.35
2	.66	.58	.51	.45	.61	.54	.47	.42	.45	.40	.36	.37	.33	.30	.27
3	.59	.49	.41	.35	.54	.45	.38	.33	.38	.32	.28	.31	.27	.23	.21
4	.54	.43	.35	.29	.49	.39	.32	.26	.33	.27	.23	.27	.22	.19	.18
5	.49	.37	.29	.23	.44	.34	.27	.22	.29	.23	.18	.23	.19	.15	.12
6	.44	.33	.25	.19	.40	.30	.23	.18	.25	.19	.15	.20	.16	.12	.09
7	.40	.29	.21	.16	.37	.26	.20	.15	.22	.16	.12	.18	.13	.10	.07
8	.37	.26	.19	.14	.34	.24	.17	.12	.20	.14	.10	.16	.12	.08	.06
9	.34	.23	.16	.11	.31	.21	.15	.11	.18	.13	.09	.15	.10	.07	.05
10	.32	.21	.14	.10	.29	.19	.13	.09	.16	.11	.07	.13	.09	.06	.04

LOS RESULTADOS EN EL LABORATORIO PUEDEN NO SER REPRESENTATIVOS DEL COMPORTAMIENTO / LOS FACTORES DE BALASTRO Y DE CAMPO NO HAN SIDO APLICADOS

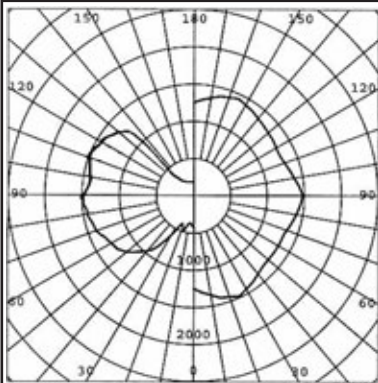

LH 175 MH C3 CG
LAMPARA DE
ADITIVOS METALICOS
DE 175 W,
LUMEN RATING=14400

CANDELAS EN PLANO MAX		CANDELAS EN CONO MAX	
ANGULO	CANDELAS	ANGULO	CANDELAS
.0	420	.0	1246
10.0	376	15.0	1414
20.0	435	35.0	1406
30.0	610	55.0	1331
40.0	965	62.5	1330
50.0	1174	67.5	1329
55.0	1250	72.5	1362
60.0	1277	77.5	1396
65.0	1317	82.5	1430
70.0	1390	87.5	1463
75.0	1408	95.0	1436
80.0	1449	115.0	1289
85.0	1453	135.0	1339
90.0	1446	155.0	1440

TABLA DE UTILIZACION			
RELACION	LADO CASA	LADO CALLE	TOTAL
.5	.050	.052	.102
1.0	.095	.098	.192
1.5	.127	.130	.256
2.0	.150	.152	.301
2.5	.164	.166	.331
3.0	.174	.176	.351
3.5	.183	.186	.369
4.0	.188	.191	.379
5.0	.197	.199	.396
TOTAL	.234	.237	.471

PORCENTAJE DE SALIDAS
HACIA ABAJO:
LADO CALLE = 23.7%
LADO CASA = 23.4%
TOTAL = 47.1%

HACIA ARRIBA:
LADO CALLE = 17.8%
LADO CASA = 17.6%
TOTAL = 35.4%

EFICIENCIA
TOTAL = 82.5%

ALTIMA DE MONTAJE
PARA ISOLUX 6.0 METROS

HOUSE
GUARNICION
LINEA
STREET

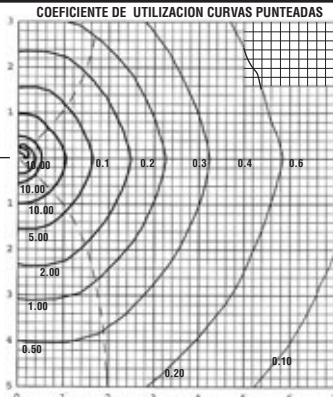

MULTIPLICADO DE MONTAJE
ALTURA - METROS

3.00	4.00
4.00	2.25
5.00	1.44
6.00	1.00
7.00	0.73
8.00	0.56
9.00	0.44

REL. = DISTANCIA LONGITUD
ALTURA DE MONTAJE

Cotización/Quotation Plazo de embarque* / Shipment exw* :

 Pedido No./Purchase order :

Our ref.:

Fecha/Date: Vendedor/Salesman: No.

Facturar a/Invoice to: RFC.

Ordenado por/Ordered by: Tel. () Fax ()

Dirección/Address:

C.P./Zip. Lugar/City/Country:

Consignar a/Ship to:

 Embarcar: Camión x Cobrar Pagado Paquete

Cond. de Pago/Terms:

Cond. de Venta/Sale conditions: L.P.:

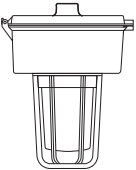
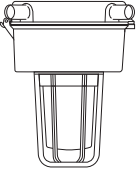
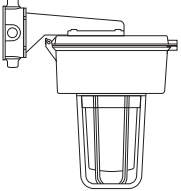
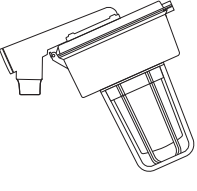
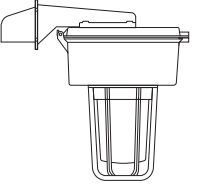
Item	Figura Figure	Descripción Description	Catalogo Catalog	Watts	Código Code	Entrada conduit Hub		Unit. Ctn. Pzas. Pcs.	Cantidad Qty.	
						mm	inch			
16.4 -	LUMINARIA INDUSTRIAL HID. PARA AREAS ORDINARIAS Y PELIGROSAS. CERRADOS, SELLADOS SIN BALASTRO. SERIE LH CON RECUBRIMIENTO EXTERIOR DE PVC E INTERIOR DE URETANO PURPURA.									
	16.4 - HID INDUSTRIAL LIGHTING FIXTURE FOR ORDINARY AND HAZARDOUS LOCATIONS. ENCLOSED AND GASKETED WITHOUT BALLAST. LH SERIES. WITH PVC COATING AND PURPLE URETHANE INNER COATING.									
1		Montaje colgante Pendant mounting	LH CW 2CG.PC		27.16.3797	19.0	3/4"	1		
			LH CW 3CG.PC		27.16.3798	25.4	1"	1		
2		Montaje a techo Ceiling mounting	LH TW 2CG.PC		27.16.3799	19.0	3/4"	1		
			LH TW 3CG.PC		27.16.3800	25.4	1"	1		
3		Montaje a pared Wall mounting	LH WW 2CG.PC		27.16.3801	19.0	3/4"	1		
			LH WW 2CG.PC		27.16.3802	25.4	1"	1		
4		Montaje a poste 25° 25° Stanchion mounting	LH SW 4CG.PC		27.16.3803	31.8	1 1/4"	1		
			LH SW 5CG.PC		27.16.3804	38.1	1 1/2"	1		
5		Montaje a poste 90° 90° Stanchion mounting	LH S1W 4CG.PC		27.16.4093	31.8	1 1/4"	1		
			LH S1W 5CG.PC		27.16.4094	38.1	1 1/2"	1		

 Expediente

 Control

 Embarques

 Almacén

 Producción

Lámpara Luz de Obstrucción

Lente FRESNEL roscado

INYECTADOS
RAWELT®

Obstruction Marker Light

Threaded FRESNEL glass globe

Serie LO Sección: 17.1



Relevador de transferencia para lampara doble. LOD
Power-Transfer relay for double lighting. LOD



Fabricación e Integración 100% Nacional HECHO EN MÉXICO

Manufacturing and Integration 100% National.
Made in Mexico

APLICACIONES

- La lámpara Luz de Obstrucción Categoría FAA L-810 Roja LO se usa para señalar obstrucción en edificios y estructuras altas que pudieran presentar riesgos para la navegación aérea.

CARACTERÍSTICAS

- A prueba de agua (lluvia, nieve, aguanieve).
- Aluminio inyectado a presión (diecast).
- Lente FRESNEL rojo roscado, con visibilidad de 360°. Horizontal, mínimo vertical 3°. Disponible en otros colores: verde, ámbar y azul para otras aplicaciones.
- Empaque para lente FRESNEL.
- Base de soporte con rosca de 25.4 mm (1") para su instalación.
- Portalámparas de porcelana.
- Resistencia al viento 240 km/h.
- Temperatura de operación -55°C a 55°C.
- Fabricación en base a: AN 2541, AN 2547, FAA AC No. 70/7460-1, FAA AC No. 150/5345-43 E, MIL-STD-810 E, MIL-L-7830 D, MIL-C-25050 (ASG).
- Lámpara encendido constante.
- Relevador de transferencia para lámpara doble de obstrucción cuando falla la primera lámpara el relevador transfiere la corriente a la segunda lámpara en espera.
- Lámpara LED sugerida marca SYLVANIA® ultraled A21, 20W 120V. Para modelos LOS y LOD o su equivalente con dirección de luz a 360°. Para modelo LOC, OSRAM® Halogen classic A Eco 70W o su equivalente en lámpara LED con dirección de luz a 360°.

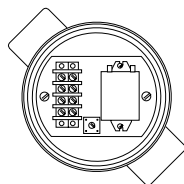
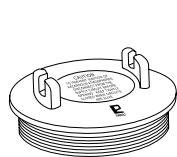
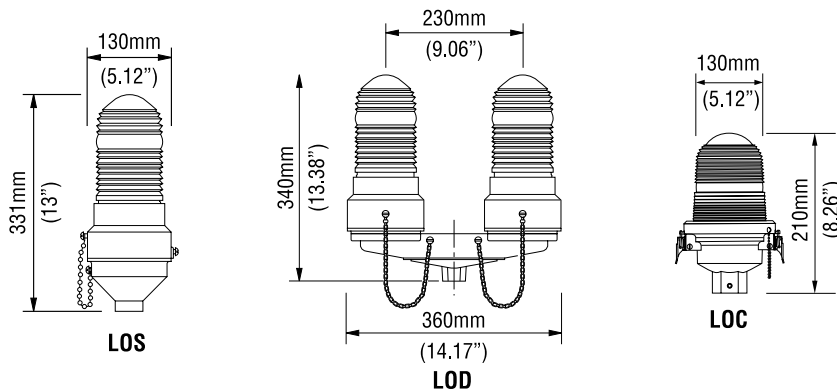

Relevador de transferencia para lámpara doble LOD. Entrada 31.8 (1 1/4)
Power-transfer relay for double lighting LOD.
Hub 1 1/4 (31.8)

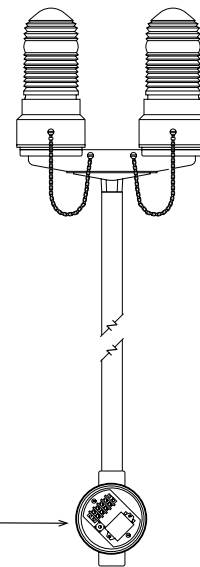

APPLICATIONS

- The LO RAWELT Red Obstruction Light category FAA L-810 is used for marking of tall buildings and structures that may present hazards to air navigation.

FEATURES

- Waterproof (rain, snow, sleet).
- Diecast cooper free aluminium.
- Threaded Red FRESNEL glass globe for 360° visibility. Minimum vertical 3°. Green, amber and blue colored glass globes are also available for other applications.
- Gasket for FRESNEL glass globe.
- Threaded bottom 1" hub for mounting.
- Porcelain lampholder.
- Wind resistance: 240 km/h.
- Operational temperature: -55°C a 55°C.
- Manufactured in compliance with: AN 2541, AN 2547, FAA AC No. 70/7460-1, FAA AC No. 150/5345-43 E, MIL-STD-810 E, MIL-L-7830 D, MIL-C-25050 (ASG).
- Steady burning lamp.
- Power transfer relay for a double obstruction marker light. Upon failure of first lamp, the relay will transfer power to the second stand by lamp.
- Suggested LED lamp: SYLVANIA® ultraled A21, 20W, 120V. For LOS and LOD models or their equivalent with 360° light direction. For LOC model, OSRAM® Halogen classic A Eco 70W or the equivalent in LED lamp with 360° light direction.

www.rawelt.com.mx

VENTAS: 01 800 7117 200 (PARA MÉXICO)

RAWELT, S.A. de C.V.
Torreón, Coah., México
Tel.: (871) 747 4747
E-mail: torreon@rawelt.com.mx

INYECTADOS
RAWELT®
Una División del Grupo REVUELTA

17.1 - LAMPARA LUZ DE OBSTRUCCION. SERIE LO.

Hoja: 1 / 4
Page:

FICHA TECNICA / TECHNICAL DATA

17.1 - OBSTRUCTION MARKER LIGHT. LO SERIES.

007 - RW - 285

Aplicaciones:

- La lampara luz de obstrucción categoría FAA L-810 roja **LO** se usa para señalar obstrucción en edificios y estructuras altas que pudieran presentar riesgos para la navegación aérea.

Características:

- A prueba de agua (Lluvia, nieve, aguanieve).
- Aluminio inyectado a presión (diecast).
- Lente cristal FRESNEL rojo. Base roscada, con visibilidad de 360° horizontal. Mínimo vertical 3°. Disponible en otros colores: verde, ámbar y azul para otras aplicaciones de no-obstrucción para modelos LOS y LOD.
Modelo LOC con lampara de cristal FRESNEL y LOC1 con lente de policarbonato FRESNEL.
- Empaque: Neopreno
- Empaque: Silicón (opcional)
- Base de soporte con rosca de 25.4 (1") para instalación.
- Portalamparas de porcelana.
- Lampara encendido constante.
- Resistencia al viento: 240 km/h
- Temperatura de operación: - 55°C a + 55°C
- Relevador de transferencia para lampara doble luz de obstrucción, cuando falla la primera lampara el relevador transfiere la corriente a la segunda lampara en espera.
- Tipo de lámpara incandescente A-21 para modelos LOS y LOD (no incluida): 116 W 120 Vca ó su equivalente en lámpara LED ó halogena.
- Bombilla LED sugerida marca Sylvania® ultraled A21 20W 120V. Longitud maxima de bombilla: 134 mm
- Tipo de lámpara para LOC: OSRAM® A55 Halogen Classic A Eco 70 W ó su equivalente en lámpara LED. Longitud maxima de bombilla: 97 mm
- Fabricación en base a: AN2541
AN2547
FAA AC No. 70/7460-1
FAA AC No. 150/5345-43E
MIL-STD-810 E
MIL-L-7830 D
MIL-C-25050 (ASG)
- Certificado de aprobación tipo: No. LOA-03-2004
- Especificar si se usara con lámpara LED.

Applications:

- The **LO RAWELT** Red Obstruction Light category FAA L-810 is used for marking of tall buildings and structures that may present hazards to air navigation.

Features:

- Waterproof (Rain, snow and sleet).
- Diecast aluminum.
- FRESNEL glass lens threaded base. For 360° horizontal visibility. Minimum vertical 3°. Other green, amber and blue colored glass globes are also available for non-obstruction applications for LOS and LOD models
For model LOC FRESNEL glass lens and LOC1 model FRESNEL polycarbonate lens
- Gasket: Neoprene
- Gasket: Silicon (optional)
- Threaded bottom 1" inch hub for mounting.
- Porcelain lampholder.
- Steady burning lamp.
- Wind resistance: 240 km/h
- Operational temperature: - 55°C a + 55°C
- Power transfer relay for a double obstruction marker light. Upon failure of first lamp, the relay will transfer power to the second or stand by lamp.
- Incandescent Lamp Type A-21 for LOS and LOD models (not included): 116 W 120 Vca or the equivalent in LED or halogen
- LED Lamp suggested Sylvania® ultraled A-21 20W LED Bulb. Maximun lenght bulb: 134 mm
- Lamp type for LOC model: OSRAM® A55 Halogen Classic A ECO 70 W, or the equivalent in LED lamp. Maximun lenght bulb: 97 mm
- Manufactured in compliance with: AN2541
AN2547
FAA AC No. 70/7460-1
FAA AC No. 150/5345-43E
MIL-STD-810 E
MIL-L-7830 D
MIL-C-25050 (ASG)
- Approval certificate: LOA-03-2004
- Specify if it will use with LED lamp.

USAR No. DE CODIGO PARA HACER PEDIDOS. TO ORDER USE CODE NUMBER.

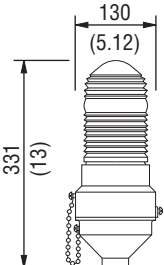
Item	Figura Figure	Descripción Description	Catalogo Catalog	Código Code	Peso x 1 pza Weight x 1 pc.		Volumen Volume		Unit Ctn. Pzas. Pcs.	Std. Pkg. Pzas. Pcs.
					kg	Lb	m ³	cu. ft.		
1		Lampara luz de obstrucción entrada inferior Obstruction marker light bottom entry	LOS	27.04.3008	2.430	5.36	0.008	0.28	1	

Especificaciones sujetas a cambio sin previo aviso. Specifications are subject to change without notice.

RAWELT, S.A. de C.V.

RAWELT® INYECTADOS
Una División del Grupo REVUELTA

17.1 - LAMPARA LUZ DE OBSTRUCCION. SERIE LO.

Hoja: 2 / 4
Page:

17.1 - OBSTRUCTION MARKER LIGHT. LO SERIES.

FICHA TECNICA / TECHNICAL DATA

007-RW-285

USAR No. DE CODIGO PARA HACER PEDIDOS. TO ORDER USE CODE NUMBER.

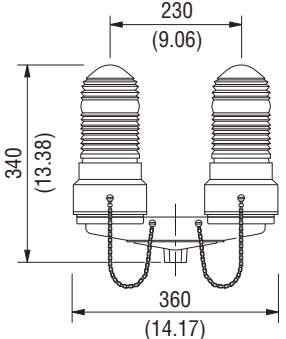
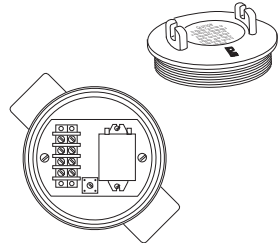
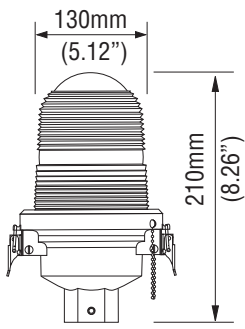
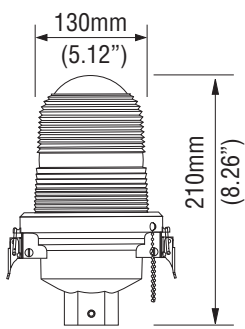
Item	Figura Figure	Descripción Description	Catalogo Catalog	Código Code	Peso x 1 pza Weight x 1 pc.		Volumen Volume		Unit Ctn. Pzas. Pcs.	Std. Pkg. Pzas. Pcs.
					kg	Lb	m ³	cu. ft.		
2		<p>Lampara doble luz de obstrucción. Entrada 25.4 (1)</p> <p>Double obstruction Marker light. Hub 1 (25.4)</p>	LOD	27.04.3258	5.600	12.35	0.024	0.85	1	
3		<p>Relevador de transferencia para lampara doble LOD Entrada 31.8 (1 1/4)</p> <p>Power-transfer relay for double lighting LOD Hub 1 1/4 (31.8)</p>	LOSW	27.04.3337	1.71	3.76			1	
4		<p>Lampara luz de obstrucción Entrada 25.4 (1"). Lente FRESNEL de cristal.</p> <p>Obstruction marker light HUB 25.4 (1") FRESNEL glass lens.</p>	LOC	27.24.3945	2.00	4.40	.005		1	
5		<p>Lampara luz de obstrucción Entrada 25.4 (1"). Lente FRESNEL de policarbonato.</p> <p>Obstruction marker light HUB 25.4 (1") FRESNEL polycarbonate lens.</p>	LOC1	27.24.4114	2.00	4.40	.005		1	

Especificaciones sujetas a cambio sin previo aviso. Specifications are subject to change without notice.

RAWELT, S.A. de C.V.

RAWELT © INYECTADOS
Una División del Grupo REVUELTA

17.1 - LAMPARA LUZ DE OBSTRUCCION. SERIE LO.

Hoja: 3 / 4
Page:







17.1 - OBSTRUCTION MARKER LIGHT. LO SERIES.

FICHA TECNICA / TECHNICAL DATA

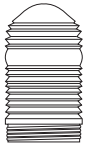
007-RW-285

RECAMBIOS - REPLACEMENT PARTS

USAR No. DE CODIGO PARA HACER PEDIDOS.
TO ORDER USE CODE NUMBER.

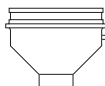
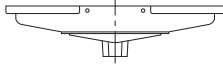
Item	Figura Figure	Descripción Description	No. Ex plo sivo	Catalogo Catalog	Código Code	Peso x 100 pzas. Weight x 100 pcs.		Pqt. Unit Pzas. Pcs.	Unit Ctn. Pzas. Pcs.	Ship Ctn. Pzas. Pcs.	Std. Pkg. Pzas. Pcs.
						kg	Lb				
6		Rojo / Red	1	LOLCF-R	27.05.3167				1	4	
7		Azul / Blue		LOLCF-AZ	27.05.2640				1	4	
8		Verde / Green		LOLCF-V	27.05.2643				1	4	
9		Ambar / Amber		LOLCF-AM	27.05.2641				1	4	
10		Claro / Clear		LOLCF-CL	27.05.2644				1	4	
11		Empaque ELO 3.18 (1/8) 102 (4). NEO. Gasket ELO 1/8 (3.18) 4 (102). NEO.	2	ELO	27.05.2645			10			
12		Empaque ELO-S 2.38 (3/32) 102 (4). SIL. Gasket ELO-S 3/32 (2.38) 4 (102). SIL.	22	ELO-S	27.05.3391			10			
13		Adaptador cristal FRESNEL con empaque y tornillos. Coupling for FRESNEL glass globe with gasket and screws.	30	LOACF	27.06.3349				2	6	15
14		Portalamparas porcelana con tornillos. Porcelaine socket with screws.	90	LOPTL	27.06.3385				7	49	
15		Soporte portalamparas montaje sencillo con tornillos. Socket mount with screws.	40	LOSPMS	27.06.3350				6	60	126
16		Soporte de montaje sencillo con tornillo. Entrada 25.4 (1) Single mount with screw. Hub 1 (25.4)	50	LOSMS	27.06.3351				3	12	
17		Soporte de montaje doble. Entrada 25.4 (1) Double mount. Hub 1 (25.4)	80	LOSMD	27.06.3261				1		

Especificaciones sujetas a cambio sin previo aviso. Specifications are subject to change without notice.

RAWELT, S.A. de C.V.

RAWELT® INYECTADOS
Una División del Grupo REVUELTA

17.1 - LAMPARA LUZ DE OBSTRUCCION. SERIE LO.

Hoja: 4 / 4
Page:



17.1 - OBSTRUCTION MARKER LIGHT. LO SERIES.

FICHA TECNICA / TECHNICAL DATA

007-RW-285

RECAMBIOS - REPLACEMENTS PARTS

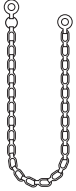
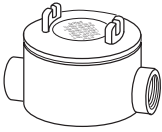
USAR No. DE CODIGO PARA HACER PEDIDOS.
TO ORDER USE CODE NUMBER.

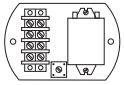
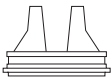
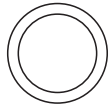
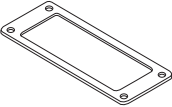
Item	Figura Figure	Descripción Description	No. Ex plo sivo	Catalogo Catalog	Código Code	Peso x 100 pzas. Weight x 100 pcs.		Pqt. Unit Pzas. Pcs.	Unit Ctn. Pzas. Pcs.	Ship Ctn. Pzas. Pcs.	Std. Pkg. Pzas. Pcs.
						kg	lb				
18		Cadena de seguridad. Security chain.	100	LOC	27.06.3386			10			
19		Caja GRC 31.8 (1 1/4) para LOSW. Con tapa, tornillos y empaque. 1 1/4 (31.8) Outlet box for LOSW. With cover, screws and gasket.	120	GRC-0589	04.04.2346.2T	55	121		1		6
20		Tapa GR 31.8 (1 1/4) a 50.8 (2) M 136 x 1.75 Cover GR 1 1/4 (31.8) a 2 (50.8) M 136 x 1.75		GR-3232	04.15.3232						32
21		Arosello 129.77 (5.11) O-Ring 5.11 (129.77)		EA-2325	04.05.2325			10			
22		Circuito relevador de transferencia para LOSW. Con tornillos. Circuit power-transfer relay for LOSW. With screws.	110	LOCSW	27.06.3352				1	10	
23		Soporte portalamparas montaje doble. Con empaque y tornillos. Double socket mount. With gasket and screws.	70	LOSPMD	27.06.3423				6	20	126
24		Empaque ELO 1.59 (1/16) 117 (4 5/8). NEO. Gasket ELO 1/16 (1.59) 4 5/8 (117). NEO.	25	ELO	27.05.3418			10			
25		Empaque ELO 1.59 (1/16) 65 x 170. NEO. Gasket ELO 1/16 (1.59) 2.559" x 6.692". NEO.	15	ELO	27.05.3419			10			

Especificaciones sujetas a cambio sin previo aviso. Specifications are subject to change without notice.

RAWELT, S.A. de C.V.

RAWELT ® INYECTADOS
Una División del Grupo **REVUELTA**

RELEVADOR DE TRANSFERENCIA LOSW.

**LAMPARA DOBLE LUZ DE OBSTRUCCION. LOD.
DOUBLE OBSTRUCTION MARKER LIGTH. LOD.**

**CIRCUITO RELEVADOR DE TRANSFERENCIA.
CIRCUIT POWER-TRANSFER RELAY.**

Catálogo/Catalog: 27.06.3352

Código/Code: LOCSW

**DIAGRAMA DE CONEXION
CONNECTION DIAGRAM**

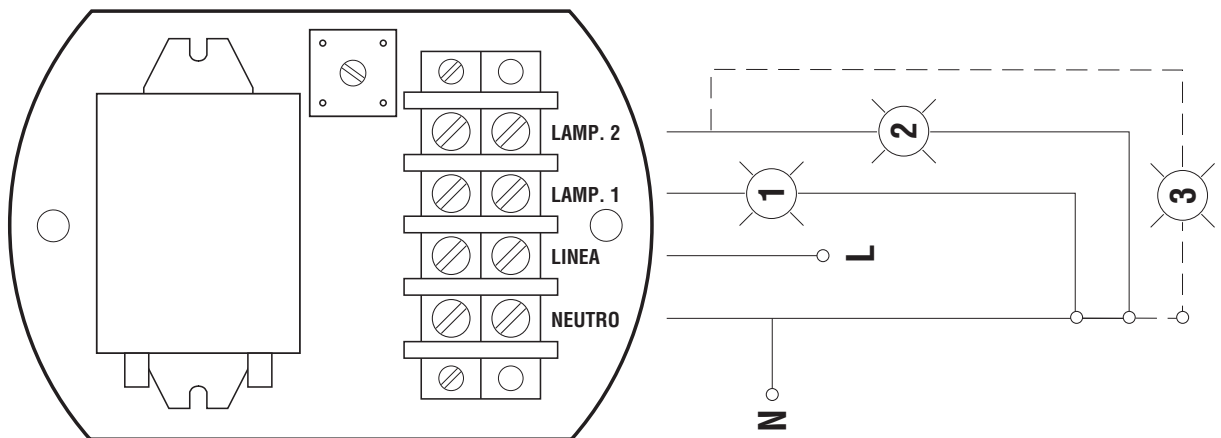

**N - Neutro-Común Bombilla No. 1 y No. 2
Neutral-Common Bulb No. 1 and No. 2**

**L - Línea 127 Vca.
Hot 127 Vca.**

① **Conexión Bombilla No. 1 20 - 116 W
Connection for Bulb No. 1 20 - 116 W**

② **Conexión Bombilla No. 2 20 - 116 W
Connection for Bulb No. 2 20 - 116 W**

③ **Conexión opcional recomendable, dispositivo de señalización de 120 V, (luz piloto como alarma visual) con el fin de que sea instalado en un lugar visible, ya que encenderá cuando la Lámpara No. 1 se funda y encienda la lampara No. 2, será momento de reemplazar la primera.
Connection optional recommended for signaling fixture 120 V, (pilot light as a visual alarm), for the purpose to be installed in a visible point, it will turn on when the lamp No. 1 burned out, and turn on the lamp No. 2, moment to replace the lamp No. 1.**

**RAWELT,
S.A. de C.V.**

Dirección:
Calz. Avila Camacho y Calle 16
27020 TORREON, COAH., MEXICO
Teléfono (871) 747 - 4747
Fax (871) 747 - 4748
E - mail: rawelt_trc@revuelta.com.mx
www.rawelt.com.mx

RAWELT® INYECTADOS
Una División del Grupo **REVUELTA**

Cotización/Quotation Plazo de embarque* / Shipment exw* :

Pedido No./Purchase order :

Our ref.:

Fecha/Date: Vendedor/Salesman:

No.

Facturar a/Invoice to: RFC:

Ordenado por/Ordered by: Tel. () Fax ()

Dirección/Address:

C.P./Zip: Lugar/City/Country:

Consignar a/Ship to:

Embarcar: Camión x Cobrar Pagado Paquete

Cond. de Pago/Terms:

Cond. de Venta/Sale conditions: L.P.:

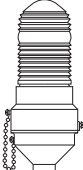
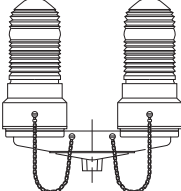
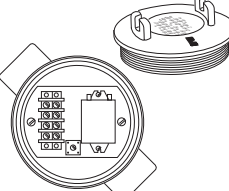
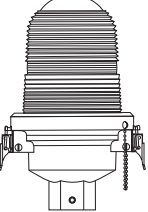
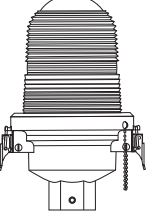
17.1 - LAMPARA LUZ DE OBSTRUCCION. SERIE LO.			17.1 - LO SERIES. OBSTRUCTION MARKER LIGHT.					
Item	Figura Figure	Descripción Description	Código Code	Pqt. Unit. Pzas. Pcs.	Unit. Ctn. Pzas. Pcs.	Ship. Ctn. Pzas. Pcs.	Std. Pkg. Pzas. Pcs.	Cantidad Qty.
1		Lampara luz de obstrucción entrada 25.4 (1"). Obstruction marker light HUB 25.4 (1").	27.04.3008		1			
2		Lampara doble luz de obstrucción. Entrada 25.4 (1) Double obstruction Marker light. Hub 1 (25.4)	27.04.3258		1			
3		Relevador de transferencia para lampara doble LOD Entrada 31.8 (1/4) Power-transfer relay for double lighting LOD Hub 1 1/4 (31.8)	27.04.3337		1			
4		Lampara luz de obstrucción entrada 25.4 (1") Lente de cristal FRESNEL Obstruction marker light HUB 25.4 (1") FRESNEL glass lens	27.24.3945		1			
5		Lampara luz de obstrucción entrada 25.4 (1") Lente de policarbonato FRESNEL. Obstruction marker light HUB 25.4 (1") FRESNEL polycarbonate lens	27.24.4114		1			

Expediente
 Control
 Embarques
 Almacén
 Producción

- Antes de fincar el pedido en firme, favor de confirmar con fábrica el plazo de embarque definitivo.
- Before place your order, please confirm with RAWELT definitive date of shipment.
- Especificar si se usara con lámpara LED.
- Specify if it will use with LED lamp.



Cotización/Quotation Plazo de embarque* / Shipment exw*

Pedido No./Purchase order :

Our ref.:

Fecha/Date: Vendedor/Salesman: No.

Facturar a/Invoice to: RFC:

Ordenado por/Ordered by: Tel. () Fax ()

Dirección/Address:



C.P./Zip: Lugar/City/Country:

Consignar a/Ship to:

Embarcar: Camión x Cobrar Pagado Paquete

Cond. de Pago/Terms:

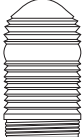
Cond. de Venta/Sale conditions: L.P.:

17.1 - LAMPARA LUZ DE OBSTRUCCION. SERIE LO.				17.1 - LO SERIES. OBSTRUCTION MARKER LIGHT.						
Item	Figura Figure	Descripción Description	Ex plo sivo	Código Code	Color	Pqt. Unit. Pzas. Pcs.	Unit. Ctn. Pzas. Pcs.	Ship. Ctn. Pzas. Pcs.	Std. Pkg. Pzas. Pcs.	Cantidad Qty.
6		Lente cristal FRESNEL templado. Base roscada. FRESNEL glass lens, threaded base.	1	27.05.3167	Rojo / Red		1	4		
7				27.05.2640	Azul / Blue		1	4		
8				27.05.2643	Verde / Green		1	4		
9				27.05.2641	Ambar / Amber		1	4		
10				27.05.2644	Claro / Clear		1	4		
11		Empaque ELO 3.18 (1/8) 102 (4). NEO. Gasket ELO 1/8 (3.18) 4 (102). NEO.	2	27.05.2645		10				
12		Empaque ELO-S 2.38 (3/32) 102 (4). SIL. Gasket ELO-S 3/32 (2.38) 4 (102). SIL.	22	27.05.3391		10				
13		Adaptador cristal FRESNEL con empaque y tornillos. Coupling for FRESNEL glass globe with gasket and screws.	30	27.06.3349			2	6	15	

Expediente
 Control
 Embarques
 Almacén
 Producción

- Antes de fincar el pedido en firme, favor de confirmar con fábrica el plazo de embarque definitivo.
- Before place your order, please confirm with RAWELT definitive date of shipment.

Cotización/Quotation Plazo de embarque* / Shipment exw* :

 Pedido No./Purchase order :

Our ref.:

Fecha/Date: Vendedor/Salesman: No.

Facturar a/Invoice to: RFC:

Ordenado por/Ordered by: Tel. () Fax ()

Dirección/Address:



..... C.P./Zip. Lugar/City/Country:

Consignar a/Ship to:

 Embarcar: Camión x Cobrar Pagado Paquete

Cond. de Pago/Terms:

Cond. de Venta/Sale conditions: L.P.:

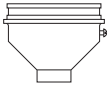
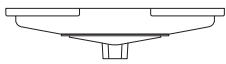
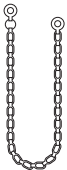
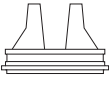
17.1 - LAMPARA LUZ DE OBSTRUCCION. SERIE LO.				17.1 - LO SERIES. OBSTRUCTION MARKER LIGHT.						<input type="checkbox"/>
Item	Figura Figure	Descripción Description	Ex plo sivo	Código Code	Pqt. Unit. Pzas. Pcs.	Unit. Ctn. Pzas. Pcs.	Ship. Ctn. Pzas. Pcs.	Std. Pkg. Pzas. Pcs.	Cantidad Qty.	<input type="checkbox"/>
14		Portalamparas porcelana con tornillos. Porcelaine socket with screws.	90	27.06.3385		7	49			<input type="checkbox"/>
15		Soporte portalamparas montaje sencillo con tornillos. Socket mount with screws.	40	27.06.3350		6	60	126		<input type="checkbox"/>
16		Soporte de montaje sencillo con tornillos. Entrada 25.4 (1) Single mount with screws. Hub 1 (25.4)	50	27.06.3351		3	12			<input type="checkbox"/>
17		Soporte de montaje doble. Entrada 25.4 (1) Double mount. Hub 1 (25.4)	80	27.06.3261		1				<input type="checkbox"/>
18		Cadena de seguridad. Security chain.	100	27.06.3386	10					<input type="checkbox"/>
19		Soporte portalamparas montaje doble. Con empaque y tornillos. Double socket mount. With gasket and screws.	70	27.06.3423		6	20	126		<input type="checkbox"/>

 Expediente

 Control

 Embarques

 Almacén

 Producción

- Antes de fincar el pedido en firme, favor de confirmar con fábrica el plazo de embarque definitivo.
- Before place your order, please confirm with RAWELT definitive date of shipment.

Cotización/Quotation Plazo de embarque* / Shipment exw* :

Pedido No./Purchase order :

Our ref.:

Fecha/Date: Vendedor/Salesman: No.

Facturar a/Invoice to: RFC.

Ordenado por/Ordered by: Tel. () Fax ()

Dirección/Address:



C.P./Zip: Lugar/City/Country:

Consignar a/Ship to:

Embarcar: Camión x Cobrar Pagado Paquete

Cond. de Pago/Terms:

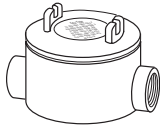
Cond. de Venta/Sale conditions: L.P.:

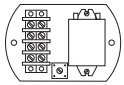
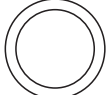
17.1 - LAMPARA LUZ DE OBSTRUCCION. SERIE LO.				17.1 - LO SERIES. OBSTRUCTION MARKER LIGHT.					
Item	Figura Figure	Descripción Description	Ex plo sivo	Código Code	Pqt. Unit. Pzas. Pcs.	Unit. Ctn. Pzas. Pcs.	Ship. Ctn. Pzas. Pcs.	Std. Pkg. Pzas. Pcs.	Cantidad Qty.
20		Caja GRC 31.8 (1 1/4) para LOSW. Con tapa, tornillos y empaque. 1 1/4 (31.8) Outlet box for LOSW. With cover, screws and gasket.	120	04.04.2346.2T		1		6	
21		Tapa GR 31.8 (1 1/4) a 50.8 (2) M 136 x 1.75 Cover GR 1 1/4 (31.8) a 2 (50.8) M 136 x 1.75		04.15.3232				32	
22		Arosello 129.77 (5.11) O-Ring 5.11 (129.77)		04.05.2325	10				
23		Circuito relevador de transferencia para LOSW. Con tornillos. Circuit power-transfer relay for LOSW. With screws.	110	27.06.3352		1	10		
24		Empaque ELO 1.59 (1/16) 117 (4 5/8). NEO. Gasket ELO 1/16 (1.59) 4 5/8 (117). NEO.	25	27.05.3418	10				

Expediente
 Control
 Embarques
 Almacén
 Producción

- Antes de fincar el pedido en firme, favor de confirmar con fábrica el plazo de embarque definitivo.
- Before place your order, please confirm with RAWELT definitive date of shipment.

**17.2 - LAMPARA LUZ DE OBSTRUCCION. SERIE LO.
CON RECUBRIMIENTO EXTERIOR DE PVC E INTERIOR DE URETANO PURPURA.**

**17.2 - OBSTRUCTION MARKER LIGHT. LO SERIES.
WITH PVC COATING AND PURPLE URETHANE INNER COATING.**

Aplicaciones:

- La lampara roja **LO** se usa para señalar obstrucción en edificios y estructuras altas que pudieran presentar riesgos para la navegación aérea.

Características:

- Aluminio libre de cobre inyectado a presión (diecast).
- Lente cristal FRESNEL rojo. Base roscada, con visibilidad de 360°. Disponible en otros colores: verde, ámbar y azul para otras aplicaciones de no-obstrucción.
- Empaque: Neopreno
- Empaque: Silicón (opcional)
- Base de soporte con rosca de 25.4 (1) para instalación.

Opciones:

- G = Guarda para vaso FRESNEL.
No se surte sola. Se surte unicamente con la lampara.
- GW = Cable de tierra.
Tipo de lampara A-21 (no incluida):
67 - 116 W 120 Vca.
- Fabricación en base a: AN2547
AC No. 150/5345-43E
- Certificado de aprobación tipo: No. LOA-03-2004
- Recubrimiento PVC: 40 mil mínimo
- Uretano púrpura: 2 mil mínimo
- Mangas en las entradas para un sellado hermético

Applications:

- The **LO** RAWELT Red Obstruction Light is used for marking of tall buildings and structures that may present hazards to air navigation.

Features:

- Diecast cooper free aluminum.
- FRESNEL glass lens threaded base. For 360° visibility. Other green, amber and blue colored glass globes are also available for non-obstruction applications.
- Gasket: Neoprene
- Gasket: Silicon (optional)
- Threaded bottom 1 inch hub for mounting.

Options:

- G = Globe guard. (Factory installed only)
- GW = Ground wire.
Lamp Type A-21 (not included):
67 - 116 W 120 Vca.
- Manufactured in compliance with: AN2547
AC No. 150/5345-43E
- Approval certificate: LOA-03-2004
- PVC Coating: 40 mil min.
- Purple Urethane: 2 mil min
- Pressure sealing sleeves on conduit openings

USAR No. DE CODIGO PARA HACER PEDIDOS. TO ORDER USE CODE NUMBER.

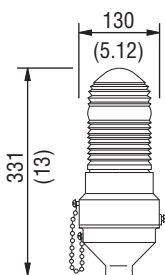
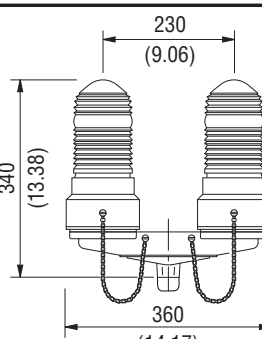
Item	Figura Figure	Descripción Description	No. Ex plo sivo	Catalogo Catalog	Código Code	Peso x 1 pza Weight x 1 pc.		Volumen Volume		Unit Ctn. Pzas. Pcs.	Std. Pkg. Pzas. Pcs.
						kg	Lb	m ³	cu. ft.		
1		Lampara luz de obstrucción entrada inferior Obstruction marker light bottom entry		LOS-PC	27.17.3624.PC	3.150	6.95	0.008	0.28	1	
2		Lampara doble luz de obstrucción. Entrada 25.4 (1) Double obstruction Marker light. Hub 1 (25.4)		LOD-PC	27.17.3622.PC	7.28	16.00	0.024	0.85	1	

Especificaciones sujetas a cambio sin previo aviso. Specifications are subject to change without notice.

17.2 - LAMPARA LUZ DE OBSTRUCCION. SERIE LO.
CON RECUBRIMIENTO EXTERIOR DE PVC E INTERIOR DE URETANO PURPURA.

Hoja: 2 / 2
Page:

17.2 - OBSTRUCTION MARKER LIGHT. LO SERIES.
WITH PVC COATING AND PURPLE URETHANE INNER COATING.

FICHA TECNICA / TECHNICAL DATA

007-RW-337

USAR No. DE CODIGO PARA HACER PEDIDOS. TO ORDER USE CODE NUMBER.

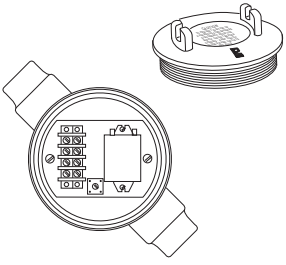
Item	Figura Figure	Descripción Description	No. Ex plo sivo	Catalogo Catalog	Código Code	Peso x 1 pza Weight x 1 pc.		Volumen Volume		Unit Ctn. Pzas. Pcs.	Std. Pkg. Pzas. Pcs.
						kg	Lb	m ³	cu. ft.		
3		<p>Relevador de transferencia para lampara doble LOD Entrada 31.8 (1 1/4)</p> <p>Power - transfer relay for double lighting LOD Hub 1 1/4 (31.8)</p>		LOSW-PC	27.17.3623.PC	2.22	4.89			1	

Especificaciones sujetas a cambio sin previo aviso. Specifications are subject to change without notice.

RAWELT, S.A. de C.V.



Una División del Grupo **REVUELTA**

Cotización/Quotation Plazo de embarque* / Shipment exw* :

Pedido No./Purchase order :

Our ref.:

Fecha/Date: Vendedor/Salesman: No.

Facturar a/Invoice to: RFC:

Ordenado por/Ordered by: Tel. () Fax ()

Dirección/Address:

C.P./Zip: Lugar/City/Country:

Consignar a/Ship to:

Embarcar: Camión x Cobrar Pagado Paquete

Cond. de Pago/Terms:

Cond. de Venta/Sale conditions: L.P.:

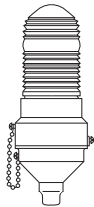
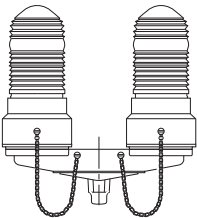
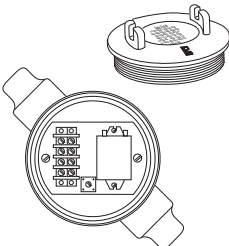
17.2 - LAMPARA LUZ DE OBSTRUCCION. SERIE LO. CON RECUBRIMIENTO EXTERIOR DE PVC E INTERIOR DE URETANO PURPURA.										
17.2 - LO SERIES. OBSTRUCTION MARKER LIGHT. WITH PVC COATING AND PURPLE URETHANE LOWER COATING.										
Item	Figura Figure	Descripción Description	Ex plo sivo	Código Code	Pqt. Unit. Pzas. Pcs.	Unit. Ctn. Pzas. Pcs.	Ship. Ctn. Pzas. Pcs.	Std. Pkg. Pzas. Pcs.	Cantidad Qty.	
1		Lampara luz de obstrucción entrada inferior. Obstruction marker light bottom entry.		27.17.3624.PC		1				
2		Lampara doble luz de obstrucción. Entrada 25.4 (1) Double obstruction Marker light. Hub 1 (25.4)		27.17.3622.PC		1				
5		Relevador de transferencia para lampara doble LOD Entrada 31.8 (1 1/4) Power-transfer relay for double lighting LOD Hub 1 1/4 (31.8)		27.17.3623.PC		1				

Expediente

Control

Embarques

Almacén

Producción

- Antes de fincar el pedido en firme, favor de confirmar con fábrica el plazo de embarque definitivo.
- Before place your order, please confirm with RAWELT definitive date of shipment.
- Especificar si se usara con lámpara LED.
- Specify if it will use with LED lamp.

Luminaria a prueba de Intemperie

Weatherproof Luminarie

Serie LHS Sección: 18.1



LHS-60



LHS-40



LHS-30



LHS-10



LHS

**Fabricación e Integración 100% Nacional
HECHO EN MÉXICO**

Manufacturing and Integration 100% National.
Made in Mexico

APLICACIONES:

- Para uso en interior y exterior, de seguridad o recreacional, para iluminar banquetas, caminos peatonales, entradas, jardines, etc.
- Fabricación robusta de Zamac inyectado a presión.
- Pintura electrostática epóxica/poliéster polimerizada termoendurecible (horneada).
- Socket de porcelana con cables de 150 mm.
- Empaque para altas temperaturas incluido.
- Acepta lámparas incandescentes y halógenas, base media hasta 150 w. Par 38.
- Brazo giratorio con rosca 1/2" NPT con seguro para direccionamiento del portalámpara y tuerca para posicionamiento permanente.
- Se surte sin foco.
- Fabricación en base a UL-1598

APPLICATTIONS:

- For use in interior and exterior, safety, security and recreational, lighting in entrance ways, driveways, walkways, gardens, etc.
- Heavy duty diecast Zinc construction.
- Electrostatic powder epoxy/polyester coating.
- Porcelain socket with 6" wire leads.
- Gasket for high temperatures included.
- Accepts medium base lamps incandecent and halogen, up to 150 w. Par 38.
- Locking swivel arm 1/2" NPT threaded to allow positive lamp positioning and pin-point directional aiming.
- Shipped without light bulb.
- Manufactured in compliances with UL-1598.

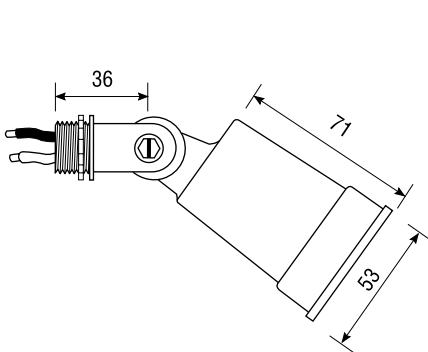

Acotaciones en mm
Dimensions in mm

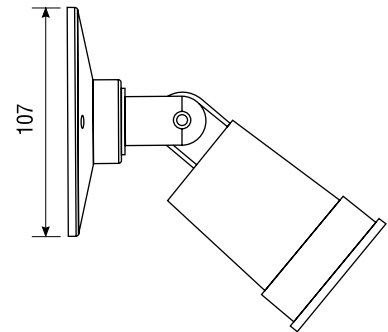
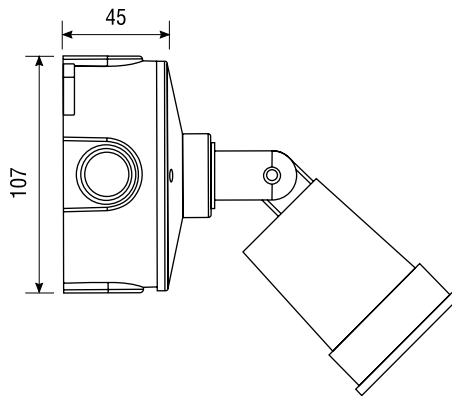

www.rawelt.com.mx

VENTAS: 01 800 7117 200 (PARA MÉXICO)

RAWELT, S.A. de C.V.
Torreón, Coah., México
Tel.: (871) 747 4747
E-mail: torreon@rawelt.com.mx

INYECTADOS

RAWELT®

Una División del Grupo REVUELTA

18.1 - LUMINARIA A PRUEBA DE INTEMPERIE. SERIE LHS.

Hoja: 1 / 2
Page:

FICHA TECNICA / TECHNICAL DATA

18.1 - WEATHERPROOF LUMINARIE. SERIES LHS.

007 - RW - 320

Aplicaciones:

- Para uso en interior y exterior, de seguridad ó recreacional, para iluminar banquetas, caminos peatonales, entradas, jardines, etc.
- Construcción robusta aluminio inyectado a presión. (Diecast)
- Pintura electrostática epoxica/poliéster polimerizada termoendurecible. (Horneada)
- Socket de porcelana con cables de 150 mm.
- Empaque incluido
- Acepta lamparas incandescentes y halógenas, base media hasta 150 w. Par 38
- Brazo giratorio con rosca 1/2" NPT con seguro para direccionamiento del portalampara y tuerca para posicionamiento permanente.
- Se surte sin foco.
- Fabricación en base a UL - 1598
CSA - C22.2 No. 250.0

Applications:

- For use in interior and exterior, safety, security and recreational lighting in entrance ways, driveways, walkways, gardens.
- Heavy duty diecast aluminum construction
- Electrostatic powder epoxy/polyester coating.
- Porcelain socket with 6" wire leads.
- Gasket included
- Accepts medium base lamps incandescent and halogen, up to 150 w. Par 38
- Locking swivel arm 1/2" NPT threaded to allow positive lamp positioning and pin-point directional aiming.
- Shipped without bulb.
- Manufactured in compliances with UL - 1598
CSA - C22.2 - No.250.0

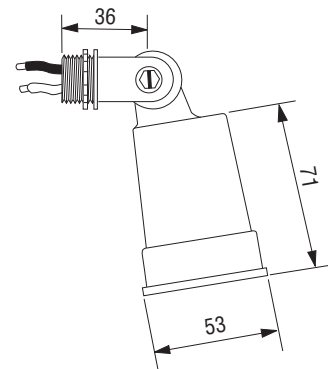

USAR No. DE CODIGO PARA HACER PEDIDOS. TO ORDER USE CODE NUMBER.

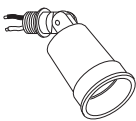
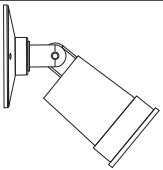
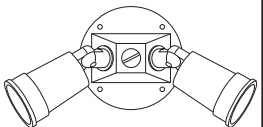
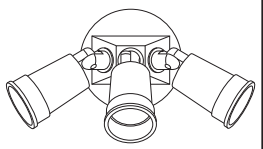
Figura Figure	Descripción Description	Catalogo Catalog	Código Code	Salida Hub size		Peso x 100 pzas. Weight x 100 pcs.		Pqt. Unit Pzas. Pcs.	Unit Ctn. Pzas. Pcs.	Ship Ctn. Pzas. Pcs.	Std. Pkg. Pzas. Pcs.
				mm	inch	kg	lb				
	Luminaria sencilla LHS a prueba de intemperie. Single weatherproof luminaire LHS	LHS	27.10.3297	12.7	1/2	25.0	55.0		16	48	
	Luminaria sencilla LHS a prueba de intemperie, con tapa TCSX, empaques y tornillos. Single weatherproof luminaire LHS with cover TCSX, gaskets and screws.	LHS-10	27.10.3492	12.7	1/2	34.5	76.0		10	30	
	Luminaria doble LHS a prueba de intemperie, con tapa TSX, empaques, tornillos y tapón. Double weatherproof luminaire LHS with cover TSX, gaskets, screws and closure plugs.	LHS-20	27.10.3493	12.7	1/2	70.0	154.0		6	18	
	Luminaria triple LHS a prueba de intemperie, con tapa TSX, empaques y tornillos. Triple weatherproof luminaire LHS with cover TSX, gaskets and screws.	LHS-30	27.10.3494	12.7	1/2	95.0	209.0		5	15	

Especificaciones sujetas a cambio sin previo aviso. Specifications are subject to change without notice.

RAWELT, S.A. de C.V.

RAWELT INYECTADOS
Una División del Grupo REVUELTA

18.1 - LUMINARIA A PRUEBA DE INTEMPERIE. SERIE LHS.





Hoja: 2 / 2
Page:

18.1 - WEATHERPROOF LUMINARIE. SERIES LHS.

FICHA TECNICA / TECHNICAL DATA

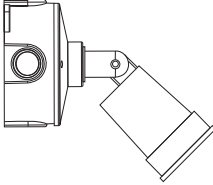
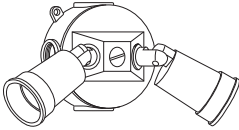
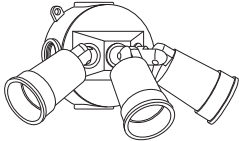
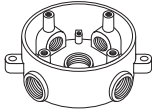
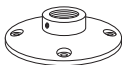
007 - RW - 320

USAR No. DE CODIGO PARA HACER PEDIDOS. TO ORDER USE CODE NUMBER.

Figura Figure	Descripción Description	Catalogo Catalog	Código Code	Salida Hub size		Peso x 100 pzas. Weight x 100 pcs.		Pqt. Unit Pzas. Pcs.	Unit Ctn. Pzas. Pcs.	Ship Ctn. Pzas. Pcs.	Std. Pkg. Pzas. Pcs.
				mm	inch	kg	lb				
	Luminaria sencilla LHS a prueba de intemperie, con caja estandar CSX, tapa TCSX, empaques y tornillos. Single weatherproof luminaire LHS with standard round box CSX, cover TCSX, gaskets and screws.	LHS-40	27.10.3495	12.7	1/2	60.5	133.0		5	15	
	Luminaria doble LHS a prueba de intemperie, con caja estandar CSX, tapa TSX, empaques, tornillos y tapón. Double weatherproof luminaire LHS with standard round box CSX, cover TSX, gaskets, screws and closure plugs.	LHS-50	27.10.3496	12.7	1/2	96.0	211.0		4	12	
	Luminaria triple LHS a prueba de intemperie, con caja estandar CSX, tapa TSX, empaques y tornillos. Triple weatherproof luminaire LHS with standard round box CSX, cover TSX, gaskets and screws.	LHS-60	27.10.3497	12.7	1/2	121.0	266.0		3	9	
	Caja redonda estandar CSX 102 (4) 5 Ø con 4 tapones. 4 (102) CSX standard round outlet box 5 hubs with 4 close-up plugs.	CSX-10	27.12.3353	12.7	1/2	23.0	50.7				36
	Tapa redonda TCSX 102 (4) 1 Ø roscado, con empaque y tornillos. 4 (102) TCSX round one hub cover, with gasket and screws.	TCSX-10	27.12.3356	12.7	1/2	9.3	20.5	1	6	48	70
	Tapa redonda luminaria TSX 102 (4) 3 Ø 12.7 (1/2), con empaque, tornillos y 2 tapones. 4 (102) TSX round luminaire cover 3 Ø 1/2 hubs, with gasket, screws and 2 close-up plugs.	TSX	27.12.3358	12.7	1/2	14.0	30.9	1	6	48	70
	Empaque ECSX 102 (4). ECSX gasket 4 (102).	ECSX	27.11.3262			0.400	0.88	10	70	560	
	Tapón roscado. Close-up plug.	TA-0371	01.04.0371	12.7	1/2	1.0	2.2	25	200	2000	

Especificaciones sujetas a cambio sin previo aviso. Specifications are subject to change without notice.

RAWELT, S.A. de C.V.

 **RAWELT** INYECTADOS
Una División del Grupo **REVUELTA**



Cotización/Quotation Plazo de embarque* / Shipment exw*

Pedido No./Purchase order :

Our ref.:

Fecha/Date: Vendedor/Salesman: No.

Facturar a/Invoice to: RFC:

Ordenado por/Ordered by: Tel. () Fax ()

Dirección/Address:





C.P./Zip: Lugar/City/Country:

Consignar a/Ship to:

Embarcar: Camión x Cobrar Pagado Paquete

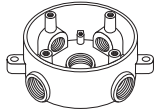
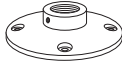
Cond. de Pago/Terms:

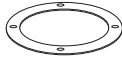
Cond. de Venta/Sale conditions: L.P.:

18.1 - SERIE LHS. LUMINARIA A PRUEBA DE INTEMPERIE. 18.1 - LHS SERIES. WEATHERPROOF LUMINARIE.								
Figura Figure	Código Code	Salida Hub size		Pqt. Unit	Unit Ctn.	Ship Ctn.	Std. Pkg.	Cantidad Qty.
		mm	inch	Pzas. Pcs.	Pzas. Pcs.	Pzas. Pcs.	Pzas. Pcs.	
	27.12.3353	12.7	1/2				36	
	27.12.3356	12.7	1/2	1	6	48	70	
	27.12.3358	12.7	1/2	1	6	48	70	
	27.11.3262			10	70	560		
	01.04.0371	12.7	1/2	25	200	2000		

Expediente
 Control
 Embarques
 Almacén
 Producción

- Antes de fincar el pedido en firme, favor de confirmar con fábrica el plazo de embarque definitivo.
- Before place your order, please confirm with RAWELT definitive date of shipment.

Cotización/Quotation Plazo de embarque* / Shipment exw* :

 Pedido No./Purchase order :

Our ref.:

Fecha/Date: Vendedor/Salesman: No.

Facturar a/Invoice to: RFC.

Ordenado por/Ordered by: Tel. () Fax ()

Dirección/Address:

C.P./Zip. Lugar/City/Country:

Consignar a/Ship to:

 Embarcar: Camión x Cobrar Pagado Paquete

Cond. de Pago/Terms:

Cond. de Venta/Sale conditions: L.P.:

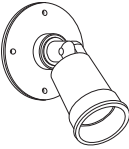
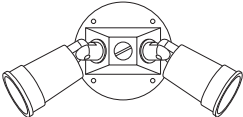
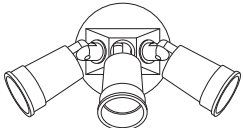
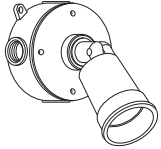
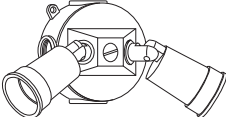
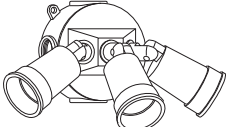
18.1 - SERIE LHS. LUMINARIA A PRUEBA DE INTEMPERIE. 18.1 - LHS SERIES. WEATHERPROOF LUMINARIE.								
Figura Figure	Código Code	Salida Hub size		Pqt. Unit	Unit Ctn.	Ship Ctn.	Std. Pkg.	Cantidad Qty.
		mm	inch	Pzas. Pcs.	Pzas. Pcs.	Pzas. Pcs.	Pzas. Pcs.	
	27.10.3297	12.7	1/2		16	48		
	27.10.3492	12.7	1/2		10	30		
	27.10.3493	12.7	1/2		6	18		
	27.10.3494	12.7	1/2		5	15		
	27.10.3495	12.7	1/2		5	15		
	27.10.3496	12.7	1/2		4	12		
	27.10.3497	12.7	1/2		3	9		

• Antes de fincar el pedido en firme, favor de confirmar con fábrica el plazo de embarque definitivo.

• Before place your order, please confirm with RAWELT definitive date of shipment.

 Producción Almacén Embarques Control Expediente

Cliente

Ing. de Ventas

Luminaria a Prueba de Explosión. Cerrados y Sellados.

INYECTADOS
RAWELT®

Serie LE Sección: 19.1

Explosionproof Industrial Lighting Fixture. Enclosed and Gasketed.



Colgante



A Techo



A Poste



A Pared

Fabricación e Integración 100% Nacional HECHO EN MÉXICO

Manufacturing and Integration 100% National.
Made in Mexico

- Las luminarias. Serie LE, están diseñadas para usarse donde la humedad, polvo, suciedad, corrosión y vibración estén presentes donde exista la posibilidad de agua, viento ó nieve.
- Pueden ser usadas en ambientes generales u ordinarios, y peligrosas por presencia de vapores flamables, polvos o gases combustibles como se definen en el NEC. (National Electrical Code).
- Las luminarias pueden ser usadas en planta manufactureras, y ciertas plantas de proceso químico y petroquímico, plantas tratadoras de aguas residuales, plataformas marinas, almacenes, etc.
- Diseñadas para montarse con el portalámparas hacia arriba.
- Cuerpo: Aluminio inyectado a presión.
- Acabado: Pintura electrostática epoxica/poliester polimerizada.
- Tornillería externa: Acero Inoxidable.
- Vaso refractor: Cristal termotemplado prismático.
- 4 tipos de montaje: Colgante, a poste, a techo y pared.
- Temperatura de operación: 40°C (104°F).
- Portalámparas: Para altas temperaturas, base media para fluorescente, incandescente, led y halogena.
- Empaques: Silicón para altas temperaturas.
- Guarda: Aluminio inyectado a presión.
- Lámparas no suministradas.
- Potencia de Lámpara: hasta 300W PS-25 y 100-150W A-21.
- A prueba de ambientes húmedos.
- Acepta lámpara hasta 125 mm (4.92")
- A prueba de agua.
- A prueba de explosión.
- A prueba de polvos inflamables.
- Cumple con: UL 844 UL 1598
GSA C22.2 No.137
NEMA 3,3R, 4,4X
- Clase I, Div. 1 / Grupos C, D. Clase II Div. 1 Grupos E, F, G (Máximo 150W)
- Clase I, Zona 1 & 2 / Grupos II B Clase II Grupos E, F, G (Máximo 150W)

- Series LE, Lighting fixtures designed for use where moisture, dust, dirt, corrosion and vibration may be present or where exist the possibility of water, wind or snow.
- They can be use in ordinary location and in hazardous locations by the presence of flammable vapors, gases or combustible dust as defined by NEC. (National Electrical Code).
- Lighting fixtures could be use in manufacturing plants, and certain chemical and petrochemical precessing facilities, sewage treatment plants, offshore installations, warehouse, etc.
- Designed lamp mounted base up position.
- Body and mounting: Die cast aluminum.
- Finish: Electrostatic powder coating epoxic/polyester
- External hardware: Stainless steel.
- Refractor globe: Heat resistant prismatic crystal.
- 4 Mounting types: Pendant, stanchion, ceiling, wall.
- Operation temperature: 104°F (40°C).
- Lampholder: For high temperatures, medium base for fluorescent, incandescent, led and halogen.
- Gaskets: Silicone for high temperatures.
- Guard: Die cast aluminum.
- Lamp not furnished.
- Power Rating: Up to 300W PS-25 and 100-150W A-21.
- Wet locations.
- Raintight.
- Accept maximum lamp length of 4.92" (125 mm).
- Explosionproof.
- Dust-ignition proof.
- Comply with: UL 844 UL 1598
GSA C22.2 No.137
NEMA 3,3R, 4,4X
- Class I Div.1 / Groups C, D. Class II Div. 1 Groups E, F, G (Max 150W)
- Class I Zone 1 & 2 / Groups II B, Class II Groups E, F, G (Max 150W)

www.rawelt.com.mx

VENTAS: 01 800 7117 200 (PARA MÉXICO)

RAWELT, S.A. de C.V.
Torreón, Coah., México
Tel.: (871) 747 4747
E-mail: torreon@rawelt.com.mx

INYECTADOS
RAWELT[®]
Una División del Grupo **REVUELTA** 

**19.1 - LUMINARIA INDUSTRIAL A PRUEBA DE EXPLOSION.
CERRADOS Y SELLADOS. SERIE LE**

Hoja: 1 / 2
Page:

**19.1 - EXPLOSIONPROOF INDUSTRIAL LIGHTING FIXTURE.
ENCLOSED AND GASKETED. LE SERIES.**

FICHA TECNICA / TECHNICAL DATA

007 - RW - 348

- **Clase I Div. 1/Grupos C,D clase II Div. 1 Grupos E,F,G.**
 - **Clase I Zona 1 & 2/Grupos II B, Clase II Grupos E,F,G.**
 - Las luminarias. Serie LE, estan diseñadas para usarse donde la humedad, polvo, suciedad, corrosión y vibración esten presentes y donde exista la posibilidad de agua, viento ó nieve.
 - Pueden ser usadas en ambientes generales u ordinarios, y peligrosas por presencia de vapores inflamables, polvos o gases combustibles como se definen en el NEC. (National Electrical Code).
 - Las luminarias pueden ser usadas en plantas manufactureras, y ciertas plantas de proceso químico y petroquímico, plantas tratadoras de aguas residuales, plataformas marinas, almacenes, etc.
 - Diseñadas para montarse con el portalamparas hacia arriba.
 - Cuerpo: Aluminio inyectado a presión.
 - Acabado: Pintura electrostática epoxica/poliester polimerizada.
 - Tornillería externa: Acero inoxidable
 - Vaso refractor: Cristal termotemplado prismático.
 - 4 Tipos de montaje: Colgante, a poste, a techo y pared.
 - Temperatura de operación: 40°C (104 °F)
 - Portalamparas: Para altas temperaturas base media. Para incandescente, flourescente, LED ó halogena.
 - Acepta lamparas con longitud maxima de 125mm (4.92”).
 - Potencia de lámpara: Hasta 300w PS 25 y 100-150w A-21.
 - Empaques: Silicón para altas temperaturas.
 - Guarda: Aluminio inyectado a presión.
 - Lámparas no suministradas.
 - A prueba de ambientes humedos.
 - A prueba de agua.
 - A prueba de explosión.
 - A prueba de polvos inflamables.
 - Cumple con: UL 844 UL 1598
CSA C22.2 No.137
NEMA 3, 3R, 4, 4X
- **Class I Div. 1/Groups C,D class II Div. 1 Groups E,F,G.**
 - **Class I Zone 1 & 2/Groups II B, Class II Groups E,F,G.**
 - Series LE, Lighting fixtures designed for use where moisture, dust, dirt, corrosion and vibration may be present or where exist the possibility of water, wind or snow.
 - They can be use in ordinary location and in hazardous locations by the presence of flamable vapors, gases or combustible dust as defined by NEC. (National Electrical Code)
 - Lighting fixtures could be use in manufacturing plants, and certain chemical and petrochemical precessing facilities, sewage treatment plants, offshore installations, warehouse, etc.
 - Designed lamp mounted base up position.
 - Body and mounting: Die cast aluminum.
 - Finish: Electrostatic powder coating epoxic/polyester.
 - External hardware: Stainless steel.
 - Refractor globe: Heat resistant prismatic crystal
 - 4 Mounting types: Pendant, stanchion, ceiling, wall.
 - Operation temperature: 104 °F (40 °C)
 - Lampholder: For high temperatures medium base. For incandescent, flourescent, LED or Halogen.
 - Accept maximun lamp lenght of 125 mm (4.92”)
 - Power rating: Up to 300w PS 25 and 100-150w A-21.
 - Gaskets: Silicone for high temperatures.
 - Guard: Die cast aluminum
 - Lamp not furnished
 - Wet locations
 - Raintight
 - Explosionproof
 - Dust-ignition proof
 - Comply with: UL 844 UL 1598
CSA C22.2 No.137
NEMA 3, 3R, 4, 4X

USAR No. DE CODIGO PARA HACER PEDIDOS. TO ORDER USE CODE NUMBER.

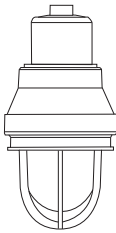
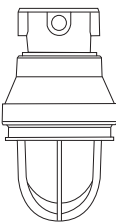
Figura Figure	Descripción Description	Catalogo Catalog	Código Code	Entrada conduit Hub		Peso x 100 pzas. Weight x 100 pcs.		Unit Ctn. Pzas. Pcs.
				mm	inch	kg	lb	
	Montaje colgante Pendant mounting	LEC - 2	27.19.3739	19.0	3/4"	5.520		1
		LEC - 3	27.19.3740	25.4	1"		12.14	1
	Montaje a techo Ceiling mounting	LET - 2	27.19.3741	19.0	3/4"	5.600		1
		LET - 3	27.19.3742	25.4	1"		12.32	1

Especificaciones sujetas a cambio sin previo aviso. Specifications are subject to change without notice.

RAWELT, S.A. de C.V.

RAWELT® INYECTADOS
Una División del Grupo REVUELTA

19.1 - LUMINARIA INDUSTRIAL A PRUEBA DE EXPLOSION.
CERRADOS Y SELLADOS. SERIE LE

19.1 - EXPLOSIONPROOF INDUSTRIAL LIGHTING FIXTURE.
ENCLOSED AND GASKETED. LE SERIES.

Hoja: 2 / 2
Page:

FICHA TECNICA / TECHNICAL DATA

007 - RW - 348

USAR No. DE CODIGO PARA HACER PEDIDOS. TO ORDER USE CODE NUMBER.

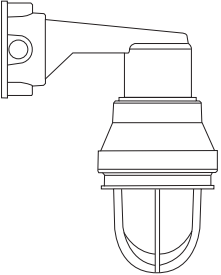
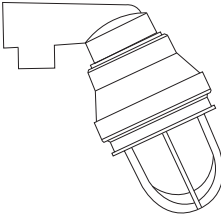
Figura Figure	Descripción Description	Catalogo Catalog	Código Code	Entrada conduit Hub		Peso x 100 pzas. Weight x 100 pcs.		Unit Ctn. Pzas. Pcs.
				mm	inch	kg	lb	
	Montaje a pared Wall mounting	LEW - 2	27.19.3743	19.0	3/4"	6.100	13.42	1
		LEW - 3	27.19.3744	25.4	1"			1
	Montaje a poste 25° 25° Stanchion mounting	LES - 4	27.19.3745	31.8	1 1/4"	5.900	12.99	1
		LES - 5	27.19.3746	38.1	1 1/2"			1

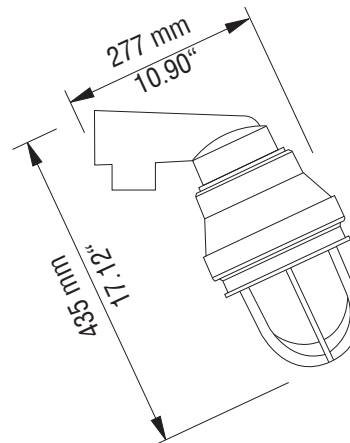
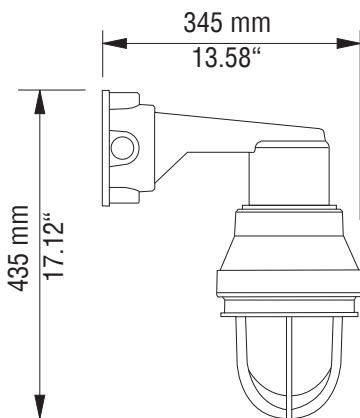
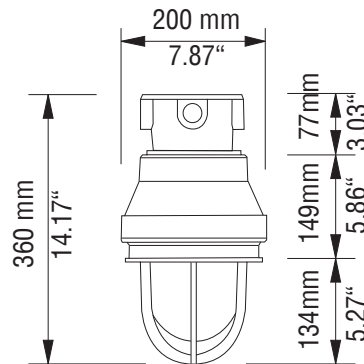
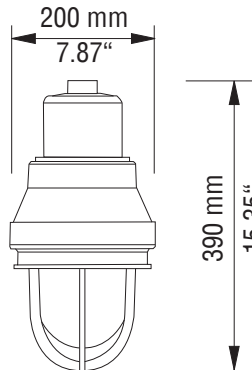

RAWELT, S.A. de C.V.

RAWELT ® INYECTADOS
Una División del Grupo REVUELTA

Cotización/Quotation Plazo de embarque* / Shipment exw* :

Pedido No./Purchase order :

Our ref.:

Fecha/Date: Vendedor/Salesman: No.

Facturar a/Invoice to: RFC.

Ordenado por/Ordered by: Tel. () Fax ()

Dirección/Address:

..... C.P./Zip. Lugar/City/Country:

Consignar a/Ship to:

..... Embarcar: Camión x Cobrar Pagado Paquete

Cond. de Pago/Terms:

Cond. de Venta/Sale conditions: L.P.:

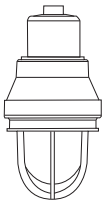
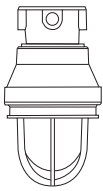
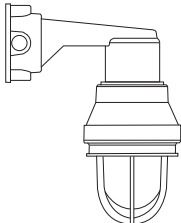
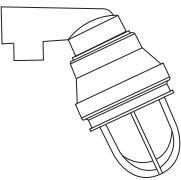
19.1 - LUMINARIA INDUSTRIAL A PRUEBA DE EXPLOSION. CERRADOS Y SELLADOS. SERIE LE								
19.1 - EXPLOSIONPROOF INDUSTRIAL LIGHTING FIXTURE. ENCLOSED AND GASKETED. LE SERIES.								
Item	Figura Figure	Descripción Description	Catalogo Catalog	Código Code	Entrada conduit Hub		Unit. Ctn. Pzas. Pcs.	Cantidad Qty.
					mm	inch		
1		Montaje colgante Pendant mounting	LEC - 2 LEC - 3	27.19.3739 27.19.3740	19.0	3/4"	1	
					25.4	1"	1	
2		Montaje a techo Ceiling mounting	LET - 2 LET - 3	27.19.3741 27.19.3742	19.0	3/4"	1	
					25.4	1"	1	
3		Montaje a pared Wall mounting	LEW - 2 LEW - 3	27.19.3743 27.19.3744	19.0	3/4"	1	
					25.4	1"	1	
4		Montaje a poste 25° 25° Stanchion mounting	LES - 4 LES - 5	27.19.3745 27.19.3746	31.8	1 1/4"	1	
					38.1	1 1/2"	1	

Expediente

Control

Embarques

Almacén

Producción

Luminaria a Prueba de Explosión.

Cerrados y Sellados. LED RETROFIT

INYECTADOS
RAWELT®

Explosionproof Industrial Lighting Fixture. Enclosed and Gasketed. LED RETROFIT

Serie LE RT
Sección 19.3



A Poste



Colgante



A Pared



A Techo

**NUEVAS
LUMINARIAS
LED**

**Fabricación e Integración 100% Nacional
HECHO EN MÉXICO**

Manufacturing and Integration 100% National.
Made in Mexico

La familia LE LED RT están disponibles en 2 tipos de temperatura de color: Blanco neutral y Blanco frío, ambos proporcionan una iluminación uniforme, y están diseñadas para uso interno y externo. Utilizando una tablilla con arreglos de LED podemos superar la iluminación de 300 W de luz incandescente.

• **Características:**

- Mantenimiento mínimo o nulo.
 - Encendido instantáneo.
 - Operación a temperaturas bajas.
 - Bajas temperaturas superficiales.
 - Controlador de fusibles internos para la protección de circuitos derivados.
 - El sistema de LED puede ahorrar hasta un 85% en costos de energía.
 - 50 mil horas de vida pueden proporcionar más de 10 años de iluminación sin necesidad de mantenimiento.
 - No contiene mercurio ni productos químicos.
 - Temperaturas de operación: -30°C a 55°C.
 - Tamaño compacto.
- Las luminarias. Serie LE LED RT Retrofit están diseñadas para usarse donde la humedad, polvo, suciedad, corrosión y vibración estén presentes y donde exista la posibilidad de agua, viento ó nieve.
- Pueden ser usadas en ambientes generales u ordinarios, y peligrosas por presencia de vapores flamables, polvos o gases combustibles como se definen en el NEC. (National Electrical Code).
- Las luminarias pueden ser usadas en planta manufactureras, y ciertas plantas de proceso químico y petroquímico, plantas tratadoras de aguas residuales, plataformas marinas, almacenes, iluminación en general, tuneles, cuartos de máquinas etc.
- Diseñadas para montarse con la luminaria hacia abajo.
- Cuerpo: Aluminio inyectado a presión.
- Acabado: Pintura electrostática epoxica/poliester polimerizada.
- Tornillería externa: Acero Inoxidable.
- Vaso refractor: Cristal termotemplado prismático.
- 4 tipos de montaje: Colgante, a poste, a techo y pared.
- Temperatura de operación: 40°C (104°F).
- Empaques: Silicón para altas temperaturas.
- Guarda: Aluminio inyectado a presión.
- A prueba de ambientes húmedos.
- A prueba de agua sellando todas las aberturas con silicon NEMA 4,4 X.
- A prueba de explosión.
- A prueba de polvos inflamables.
- Cumple con: UL 844 UL 1598
CSA C22.2 No.137
NEMA 3,3R, 4,4X
- Clase I, Div. 1 / Grupos C, D. Clase II Div. 1 Grupos E, F, G
- Clase I, Zona 1 & 2 / Grupos II B Clase II Grupos E, F, G

The LE LED RT vaportight lighting fixtures are available in two types of color temperature, neutral white and cool white, both has uniform illumination, and are designed for interior or exterior use, using a LED arrangements can overcome 300 watts incandescent light.

• **Characteristics:**

- Minimal maintenance.
 - Instant ignition.
 - Operation at low temperatures.
 - Low surfaces temperatures.
 - Controller with internal fuses for branch circuit protection.
 - 50,000 hours of life can provide more than 10 years of lighting without maintenance.
 - Contains no mercury and hazardous chemical products.
 - Operation temperatures: -30°C up to 55°C.
 - Compact size.
- Series LE LED RT Retrofit Lighting fixtures designed for use where moisture, dust, dirt, corrosion and vibration may be present or where exist the possibility of water, wind or snow.
- They can be use in ordinary location and in hazardous locations by the presence of flammable vapors, gases or combustible dust as defined by NEC. (National Electrical Code).
- Lighting fixtures could be use in manufacturing plants, and certain chemical and petrochemical precessing facilities, sewage treatment plants, offshore installations, warehouse, general illumination, tunnels, mechanical rooms, etc.
- Designed for downlight only.
- Body and mounting: Die cast aluminum.
- Finish: Electrostatic powder coating epoxic/polyester
- External hardware: Stainless steel.
- Refractor globe: Heat resistant prismatic crystal.
- 4 Mounting types: Pendant, stanchion, ceiling, wall.
- Operation temperature: 104°F (40°C).
- Gaskets: Silicone for high temperatures.
- Guard: Die cast aluminum.
- Wet locations.
- Raintight NEMA 4,4 X all openings are to be sealed with silicone sealing compound.
- Explosionproof.
- Dust-ignition proof.
- Comply with: UL 844 UL 1598
CSA C22.2 No.137
NEMA 3,3R, 4,4X
- Class I Div.1 / Groups C, D. Class II Div. 1 Groups E, F, G
- Class I Zone 1 & 2 / Groups II B, Class II Groups E, F, G

www.rawelt.com.mx

VENTAS: 01 800 7117 200 (PARA MÉXICO)

RAWELT, S.A. de C.V.
Torreón, Coah., México
Tel.: (871) 747 4747
E-mail: torreon@rawelt.com.mx

INYECTADOS

RAWELT®

Una División del Grupo REVUELTA 

**19.3 - LUMINARIA INDUSTRIAL A PRUEBA DE EXPLOSION.
CERRADOS Y SELLADOS. SERIE LE-LED-RT RETROFIT**

Hoja: 1 / 3
Page:

**19.3 - EXPLOSIONPROOF INDUSTRIAL LIGHTING FIXTURE.
ENCLOSED AND GASKETED. LE-LED-RT SERIES RETROFIT.**

FICHA TECNICA / TECHNICAL DATA

007 - RW - 360

- Clase I Div. 1/Grupos C,D clase II Div. 1 Grupos E,F,G.
- Clase I Zona 1 & 2/Grupos II B, Clase II Grupos E,F,G.

Las lámparas a prueba de explosión LED están disponibles en 2 tipos de temperatura de color: Blanco Neutral y Blanco Frio, ambos proporcionan una iluminación uniforme, y están diseñadas para uso interno y externo, pueden ser usadas en ambientes generales u ordinario, y peligrosas por presencia de vapores inflamables, polvos o gases combustibles como se define en el NEC. (National Electrical Code). Utilizando una tablilla con arreglos LED podemos superar la iluminación de 300 W de luz incandescente.

Aplicaciones

- Las luminarias. Serie LE, están diseñadas para usarse donde la humedad, polvo, suciedad, corrosión y vibración estén presentes y donde exista la posibilidad de agua, viento ó nieve.
- Pueden ser usadas en ambientes generales u ordinarios, y peligrosos por presencia de vapores inflamables, polvos o gases combustibles como se definen en el NEC. (National Electrical Code).
- Las luminarias pueden ser usadas en plantas manufactureras, y ciertas plantas de proceso químico y petroquímico, plantas tratadoras de aguas residuales, plataformas marinas, almacenes, etc.

Material:

- Cuerpo: Aluminio inyectado a presión.
- Acabado: Pintura electrostática epoxica/poliéster polimerizada.
- Tornillería externa: Acero inoxidable
- Vaso refractor: Cristal termotemplado prismático.
- Temperatura de operación: 40°C (104 °F)
- Empaques: Silicón para altas temperaturas.
- Guarda: Aluminio inyectado a presión.

Características:

- Mantenimiento mínimo o nulo.
- Encendido instantáneo.
- Operación a temperaturas bajas.
- Bajas temperaturas superficiales.
- Controlador con fusibles internos para la protección de circuitos derivados.
- El sistema de LED puede ahorrar hasta un 80% en costos de energía.
- 50 mil horas vida pueden proporcionar más de 10 años de iluminación sin necesidad de mantenimiento.
- No contiene mercurio ni productos químicos peligrosos.
- Temperaturas de operación: -30 °C a 55 °C.
- 4 Tipos de montaje: Colgante, a poste, a techo y pared.
- A prueba de ambientes húmedos, agua, explosión y polvos inflamables.

**Cumple con:
UL 844 UL 1598 C
CSA C22.2 No. 137
UL 8750 LED
NEMA 3, 3R, 4, 4X**

- Class I Div. 1/Groups C,D class II Div. 1 Groups E,F,G.
- Class I Zone 1 & 2/Groups II B, Class II Groups E,F,G.

The LED lighting fixtures are available in two types of color temperatures, neutral white and cool white, both has uniform illumination, and are designed for interior or exterior use, using a LED arrangements can overcome 300 watts incandescent light.

Applications

- Series LE, Lighting fixtures designed for use where moisture, dust, dirt, corrosion and vibration may be present or where exist the possibility of water, wind or snow.
- They can be use in ordinary location and in hazardous locations by the presence of flammable vapors, gases or combustible dust as defined by NEC. (National Electrical Code)
- Lighting fixtures could be use in manufacturing plants, and certain chemical and petrochemical processing facilities, sewage treatment plants, offshore installations, warehouse, etc.

Material:

- Body and mounting: Die cast aluminum.
- Finish: Electrostatic powder coating epoxic/polyester.
- External hardware: Stainless steel.
- Refractor globe: Heat resistant prismatic globe.
- Operation temperature: 104 °F (40°C)
- Gaskets: Silicone for high temperatures.
- Guard: Die cast aluminum

Characteristics:

- Minimal maintenance.
- Instant ignition.
- Operation at low temperatures.
- Low surface temperatures.
- Controller with internal fuses for branch circuit protection.
- LED system can save up to 80% in energy costs.
- 50,000 hours of life can provide more than 10 years of lighting without maintenance.
- Contains no mercury and hazardous chemical products.
- Operation temperatures: -30 °C up to 55 °C
- 4 Mounting types: Pendant, stanchion, ceiling, wall.
- Wet locations
- Raintight
- Explosionproof
- Dust-ignition proof

**Compliances:
UL 844 UL 1598 C
CSA C22.2 No. 137
UL 8750 LED
NEMA 3, 3R, 4, 4X**

USAR No. DE CODIGO PARA HACER PEDIDOS. TO ORDER USE CODE NUMBER.

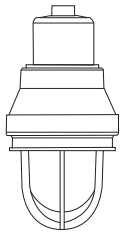
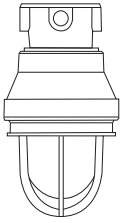
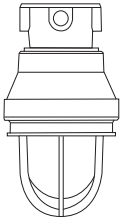
Figura Figure	Descripción Description	Catalogo Catalog	Código Code	Watts W	Lumenes LM	Gados Kelvin °K	Entrada conduit Hub		Peso x 100 pzas. Weight x 100 pcs.		Unit Ctn. Pzas. Pcs.
							mm	inch	kg	lb	
	Montaje colgante Pendant mounting	LEC - 2 - LED - 1 - RT	27.53.4207	10.7	1000	4000	19.0	3/4"	5.520	12.14	1
		LEC - 2 - LED - 4 - RT	27.53.4208	10.7	1000	5000					
		LEC - 2 - LED - 2 - RT	27.53.4209	21.4	2000	4000					
		LEC - 2 - LED - 5 - RT	27.53.4210	21.4	2000	5000					
		LEC - 2 - LED - 3 - RT	27.53.4211	29.9	3000	4000					
		LEC - 2 - LED - 6 - RT	27.53.4212	29.9	3000	5000					
	Montaje a techo Ceiling mounting	LEC - 3 - LED - 1 - RT	27.53.4213	10.7	1000	4000	25.4	1"	5.520	12.14	1
		LEC - 3 - LED - 4 - RT	27.53.4214	10.7	1000	5000					
		LEC - 3 - LED - 2 - RT	27.53.4215	21.4	2000	4000					
		LEC - 3 - LED - 5 - RT	27.53.4216	21.4	2000	5000					
		LEC - 3 - LED - 3 - RT	27.53.4217	29.9	3000	4000					
		LEC - 3 - LED - 6 - RT	27.53.4218	29.9	3000	5000					
	Montaje a techo Ceiling mounting	LET - 2 - LED - 1 - RT	27.53.4219	10.7	1000	4000	19.0	3/4"	5.600	12.32	1
		LET - 2 - LED - 4 - RT	27.53.4220	10.7	1000	5000					
		LET - 2 - LED - 2 - RT	27.53.4221	21.4	2000	4000					
		LET - 2 - LED - 5 - RT	27.53.4222	21.4	2000	5000					
		LET - 2 - LED - 3 - RT	27.53.4223	29.9	3000	4000					
		LET - 2 - LED - 6 - RT	27.53.4224	29.9	3000	5000					
		LET - 3 - LED - 1 - RT	27.53.4225	10.7	1000	4000	25.4	1"	5.600	12.32	1
		LET - 3 - LED - 4 - RT	27.53.4226	10.7	1000	5000					
		LET - 3 - LED - 2 - RT	27.53.4227	21.4	2000	4000					
		LET - 3 - LED - 5 - RT	27.53.4228	21.4	2000	5000					
		LET - 3 - LED - 3 - RT	27.53.4229	29.9	3000	4000					
		LET - 3 - LED - 6 - RT	27.53.4230	29.9	3000	5000					

Especificaciones sujetas a cambio sin previo aviso. Specifications are subject to change without notice.

RAWELT, S.A. de C.V.

RAWELT® INYECTADOS
Una División del Grupo REVUELTA

**19.3 - LUMINARIA INDUSTRIAL A PRUEBA DE EXPLOSION.
CERRADOS Y SELLADOS. SERIE LE-LED-RT RETROFIT**

**19.3 - EXPLOSIONPROOF INDUSTRIAL LIGHTING FIXTURE.
ENCLOSED AND GASKETED. LE-LED-RT SERIES RETROFIT.**

Hoja: 2 / 3
Page:

FICHA TECNICA / TECHNICAL DATA

007 - RW - 360

USAR No. DE CODIGO PARA HACER PEDIDOS. TO ORDER USE CODE NUMBER.

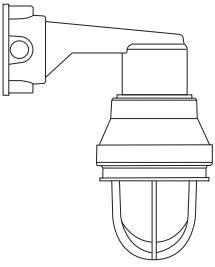
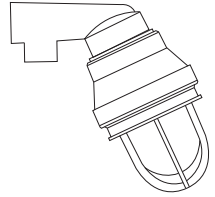
Figura Figure	Descripción Description	Catalogo Catalog	Código Code	Watts W	Lumenes LM	Gados Kelvin °K	Entrada conduit Hub		Peso x 100 pzas. Weight x 100 pcs.		Unit Ctn. Pzas. Pcs.
							mm	inch	kg	lb	
	Montaje a pared Wall mounting	LEW - 2 - LED - 1 - RT	27.53.4231	10.7	1000	4000	19.0	3/4"	6.100	13.42	1
		LEW - 2 - LED - 4 - RT	27.53.4232	10.7	1000	5000					
		LEW - 2 - LED - 2 - RT	27.53.4233	21.4	2000	4000					
		LEW - 2 - LED - 5 - RT	27.53.4234	21.4	2000	5000					
		LEW - 2 - LED - 3 - RT	27.53.4235	29.9	3000	4000					
		LEW - 2 - LED - 6 - RT	27.53.4236	29.9	3000	5000					
	Montaje a poste 25° 25° Stanchion mounting	LEW - 3 - LED - 1 - RT	27.53.4237	10.7	1000	4000	25.4	1"	6.100	13.42	1
		LEW - 3 - LED - 4 - RT	27.53.4238	10.7	1000	5000					
		LEW - 3 - LED - 2 - RT	27.53.4239	21.4	2000	4000					
		LEW - 3 - LED - 5 - RT	27.53.4240	21.4	2000	5000					
		LEW - 3 - LED - 3 - RT	27.53.4241	29.9	3000	4000					
		LEW - 3 - LED - 6 - RT	27.53.4242	29.9	3000	5000					
	Montaje a poste 25° 25° Stanchion mounting	LES - 2 - LED - 1 - RT	27.53.4243	10.7	1000	4000	31.8	1 1/4"	5.900	12.99	1
		LES - 2 - LED - 4 - RT	27.53.4244	10.7	1000	5000					
		LES - 2 - LED - 2 - RT	27.53.4245	21.4	2000	4000					
		LES - 2 - LED - 5 - RT	27.53.4246	21.4	2000	5000					
		LES - 2 - LED - 3 - RT	27.53.4247	29.9	3000	4000					
		LES - 2 - LED - 6 - RT	27.53.4248	29.9	3000	5000					
	Montaje a poste 25° 25° Stanchion mounting	LES - 3 - LED - 1 - RT	27.53.4249	10.7	1000	4000	38.1	1 1/2"	5.900	12.99	1
		LES - 3 - LED - 4 - RT	27.53.4250	10.7	1000	5000					
		LES - 3 - LED - 2 - RT	27.53.4251	21.4	2000	4000					
		LES - 3 - LED - 5 - RT	27.53.4252	21.4	2000	5000					
		LES - 3 - LED - 3 - RT	27.53.4253	29.9	3000	4000					
		LES - 3 - LED - 6 - RT	27.53.4254	29.9	3000	5000					

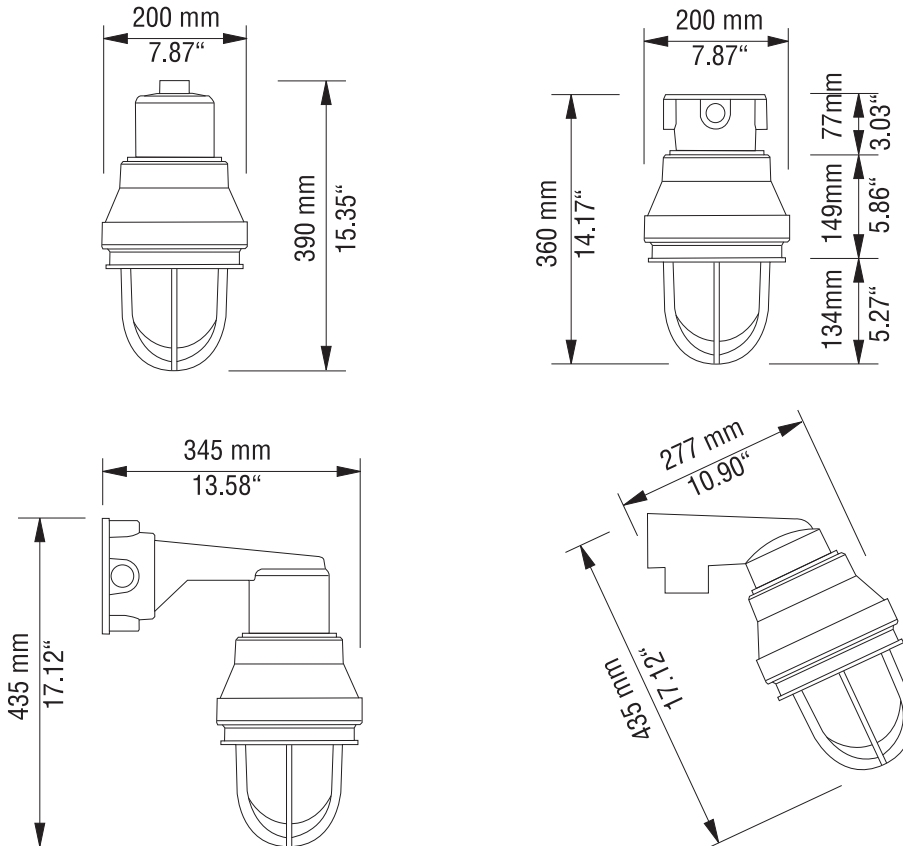

Especificaciones sujetas a cambio sin previo aviso. Specifications are subject to change without notice.

RAWELT, S.A. de C.V.

RAWELT ® INYECTADOS
Una División del Grupo REVUELTA

**19.3 - LUMINARIA INDUSTRIAL A PRUEBA DE EXPLOSION.
CERRADOS Y SELLADOS. SERIE LE-LED-RT RETROFIT**

**19.3 - EXPLOSIONPROOF INDUSTRIAL LIGHTING FIXTURE.
ENCLOSED AND GASKETED. LE-LED-RT SERIES RETROFIT.**

Hoja: 3 / 3
Page:

FICHA TECNICA / TECHNICAL DATA

007 - RW - 360

Sistema Electrónico / Electronic system:

LED

Tablilla de arreglo LED.
Blanco Neutral (4000 °K) CRI 80.
Blanco Frio (5000 °K) CRI 80.

LED

High brightness LED assembly.
White Neutral (4000 °K) CRI 80.
Cool White (5000 °K) CRI 80.

DRIVER

Balastro electrónico de corriente continua
120 / 277 VCA, 50/60 Hz.
Fusible interno.
Factor de potencia: FP > 0.90
Distorsión armónica total: THD < 20%

DRIVER

Constant current regulated power supply
120 / 277 VCA, 50/60 Hz.
Internal fusing.
Power factor: > 0.90
Low harmonic distortion: THD < 20%

Especificaciones eléctricas / Electrical ratings:

	1000 LM	2000 LM	3000 LM
Voltaje / Voltage	120/277 VAC, 50/60 Hz.	120/277 VCA, 50/60Hz.	120/277 VCA, 50/60 Hz.
Potencia / Watts	10.7 W	21.4 W	29.9 W
Corriente / Input current	0.44 / 0.19 A	0.44 / 019 A	0.44 / 0.19 A
Factor de potencia / Power factor	>0.9	>0.9	>0.9
THD	<20%	<20%	<20%
Lúmenes nominales / Maintained lumens	1109 lm	2111 lm	3166 lm
Eficacia / Efficacy	99 lm / W	99 lm / W	99 lm / W
Temperaturas de color / Color Temperatures	4000 °K 5000 °K	4000 °K 5000 °K	4000 °K 5000 °K

Especificaciones sujetas a cambio sin previo aviso. Specifications are subject to change without notice.

RAWELT, S.A. de C.V.

RAWELT® INYECTADOS
Una División del Grupo **REVUELTA**

Cotización/Quotation Plazo de embarque* / Shipment exw* :

Pedido No./Purchase order :

Our ref.:

Fecha/Date: Vendedor/Salesman: No.

Facturar a/Invoice to: RFC.

Ordenado por/Ordered by: Tel. () Fax ()

Dirección/Address:

C.P./Zip. Lugar/City/Country:

Consignar a/Ship to:

Embarcar: Camión x Cobrar Pagado Paquete

Cond. de Pago/Terms:

Cond. de Venta/Sale conditions: L.P.:

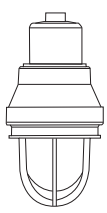
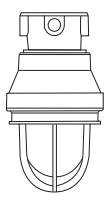
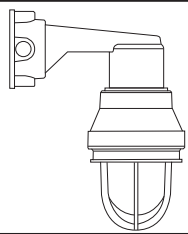
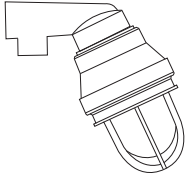
19.3 - LUMINARIA INDUSTRIAL A PRUEBA DE EXPLOSION. CERRADOS Y SELLADOS. SERIE LE-LED-RT RETROFIT 19.3 - EXPLOSIONPROOF INDUSTRIAL LIGHTING FIXTURE. ENCLOSED AND GASKETED. LE-LED-RT SERIES RETROFIT.								
Item	Figura Figure	Descripción Description	Catalogo Catalog	Código Code	Entrada conduit Hub		Unit. Ctn. Pzas. Pcs.	Cantidad Qty.
					mm	inch		
1		Montaje colgante Pendant mounting	LEC - 2 - LED - 1 - RT	27.53.4207	19.0	3/4"	1	
			LEC - 2 - LED - 4 - RT	27.53.4208				
			LEC - 2 - LED - 2 - RT	27.53.4209				
			LEC - 2 - LED - 5 - RT	27.53.4210				
			LEC - 2 - LED - 3 - RT	27.53.4211				
			LEC - 2 - LED - 6 - RT	27.53.4212				
			LEC - 3 - LED - 1 - RT	27.53.4213				
			LEC - 3 - LED - 4 - RT	27.53.4214				
			LEC - 3 - LED - 2 - RT	27.53.4215				
			LEC - 3 - LED - 5 - RT	27.53.4216				
LEC - 3 - LED - 3 - RT	27.53.4217							
LEC - 3 - LED - 6 - RT	27.53.4218							
2		Montaje a techo Ceiling mounting	LET - 2 - LED - 1 - RT	27.53.4219	19.0	3/4"	1	
			LET - 2 - LED - 4 - RT	27.53.4220				
			LET - 2 - LED - 2 - RT	27.53.4221				
			LET - 2 - LED - 5 - RT	27.53.4222				
			LET - 2 - LED - 3 - RT	27.53.4223				
			LET - 2 - LED - 6 - RT	27.53.4224				
			LET - 3 - LED - 1 - RT	27.53.4225				
			LET - 3 - LED - 4 - RT	27.53.4226				
			LET - 3 - LED - 2 - RT	27.53.4227				
			LET - 3 - LED - 5 - RT	27.53.4228				
LET - 3 - LED - 3 - RT	27.53.4229							
LET - 3 - LED - 6 - RT	27.53.4230							
3		Montaje a pared Wall mounting	LEW - 2 - LED - 1 - RT	27.53.4231	19.0	3/4"	1	
			LEW - 2 - LED - 4 - RT	27.53.4232				
			LEW - 2 - LED - 2 - RT	27.53.4233				
			LEW - 2 - LED - 5 - RT	27.53.4234				
			LEW - 2 - LED - 3 - RT	27.53.4235				
			LEW - 2 - LED - 6 - RT	27.53.4236				
			LEW - 3 - LED - 1 - RT	27.53.4237				
			LEW - 3 - LED - 4 - RT	27.53.4238				
			LEW - 3 - LED - 2 - RT	27.53.4239				
			LEW - 3 - LED - 5 - RT	27.53.4240				
LEW - 3 - LED - 3 - RT	27.53.4241							
LEW - 3 - LED - 6 - RT	27.53.4242							
4		Montaje a poste 25° 25° Stanchion mounting	LES - 2 - LED - 1 - RT	27.53.4243	31.8	1 1/4"	1	
			LES - 2 - LED - 4 - RT	27.53.4244				
			LES - 2 - LED - 2 - RT	27.53.4245				
			LES - 2 - LED - 5 - RT	27.53.4246				
			LES - 2 - LED - 3 - RT	27.53.4247				
			LES - 2 - LED - 6 - RT	27.53.4248				
			LES - 3 - LED - 1 - RT	27.53.4249				
			LES - 3 - LED - 4 - RT	27.53.4250				
			LES - 3 - LED - 2 - RT	27.53.4251				
			LES - 3 - LED - 5 - RT	27.53.4252				
LES - 3 - LED - 3 - RT	27.53.4253							
LES - 3 - LED - 6 - RT	27.53.4254							

Expediente

Control

Embarques

Almacén

Producción

**20.2 - CONECTOR CONDUIT. SERIE CC - PC.
CON RECUBRIMIENTO EXTERIOR DE PVC E INTERIOR DE URETANO PURPURA.**

**20.2 - CONDUIT CONNECTOR. CC - PC SERIES.
PVC COATING AND PURPLE URETHANE INNER COATING.**

Hoja: 1 / 1
Page:

FICHA TECNICA / TECHNICAL DATA

007 - RW - 351

- A prueba de ambientes corrosivos.
- Recubrimiento PVC: 40 mils mínimo.
- Uretano PURPURA: 2 mils mínimo.
- Mangas para un sellado hermético.
- Cumple especificaciones de:
UL-514B
NEMA FB-1
F 406 D
- Aplicaciones: Para conectar tramos de tubería conduit a caja o tableros metálicos sin rosca, obteniendo un sellado firme y seguro.

- For use in corrosive environments.
- PVC Coating: 40 mils minimum.
- PURPLE Urethane: 2 mils minimum.
- Pressure sealing sleeves in conduit openings.
- Compliances:
UL-514B
NEMA FB-1
F 406 D
- Applications: To connect conduit runs to metallic boxes and cabinets without treads, obtaining a firm and secure sealing

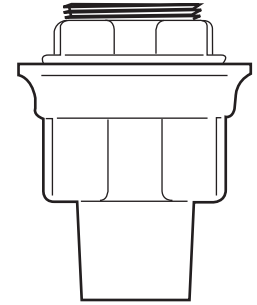

USAR No. DE CODIGO PARA HACER PEDIDOS / TO ORDER USE CODE NUMBER

Catálogo Catalog	Código Code	Medida Nominal Size		Diámetro exterior Outside diameter		Longitud Length		Peso x 100 pzas. Weight x 100 pcs.		Unit Ctn. Pzas. Pcs.	Ship Ctn. Pzas. Pcs.	Std. Pkg. Pzas. Pcs.
		mm	inch	mm	inch	mm	inch	kg	lb			
CC-13-PC	12.47.4024.PC	12.7	1/2	50	1.96	74	2.91					
CC-19-PC	12.47.4025.PC	19.0	3/4	56	2.20	78	3.07					
CC-25-PC	12.47.4026.PC	25.4	1	63	2.48	83	3.26					
CC-32-PC	12.47.4027.PC	31.8	1 1/4	81	3.19	100	3.93					
CC-38-PC	12.47.4028.PC	38.1	1 1/2	87	3.42	105	4.14					
CC-51-PC	12.47.4029.PC	50.8	2	94	3.70	135	5.31					
CC-63-PC	12.47.4030.PC	63.5	2 1/2	119	4.68	160	6.30					
CC-76-PC	12.47.4031.PC	76.2	3	132	5.19	172	6.77					
CC-101-PC	12.47.4032.PC	101.6	4	157	6.18	197	7.75					

Especificaciones sujetas a cambio sin previo aviso. Specifications are subject to change without notice.

RAWELT, S.A. de C.V.

RAWELT
PURPURA®
COAT

Cotización/Quotation Plazo de embarque* / Shipment exw* :

Pedido No./Purchase order :

Our ref.:

Fecha/Date: Vendedor/Salesman: No.

Facturar a/Invoice to: RFC.

Ordenado por/Ordered by: Tel. () Fax ()

Dirección/Address:

..... C.P./Zip. Lugar/City/Country:

Consignar a/Ship to:

..... Embarcar: Camión x Cobrar Pagado Paquete

Cond. de Pago/Terms:

Cond. de Venta/Sale conditions: L.P.:

20.2 - CONECTOR CONDUIT. SERIE CC - PC
 CON RECUBRIMIENTO EXTERIOR DE PVC E INTERIOR DE URETANO PURPURA.
20.2 - CONNECTOR CONDUIT. CC - PC SERIES
 PVC COATING AND PURPLE URETHANE INNER COATING.

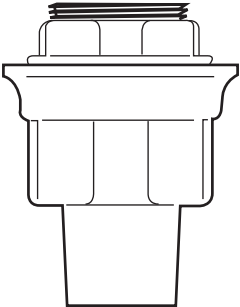
Figura Figure	Código Code	Medida nominal Hub size		Unit. Ctn. Pzas. Pcs.	Ship. Ctn. Pzas. Pcs.	Std. Pkg. Pzas. Pcs.	Cantidad Qty.
		mm	inch				
	12.47.4024.PC	12.7	1/2				
	12.47.4025.PC	19.0	3/4				
	12.47.4026.PC	25.4	1				
	12.47.4027.PC	31.8	1 1/4				
	12.47.4028.PC	38.1	1 1/2				
	12.47.4029.PC	50.8	2				
	12.47.4030.PC	63.5	2 1/2				
	12.47.4031.PC	76.2	3				
	12.47.4032.PC	101.6	4				

Expediente
 Control
 Embarques
 Almacén
 Producción

- Antes de fincar el pedido en firme, favor de confirmar con fábrica el plazo de embarque definitivo.
- Before place your order, please confirm with RAWELT definitive date of shipment.

**20.4 - CONECTOR LIQUID-TIGHT. SERIE LTR - LTC - PC.
CON RECUBRIMIENTO EXTERIOR DE PVC E INTERIOR DE URETANO PURPURA.**

Hoja: 1 / 1
Page:

FICHA TECNICA / TECHNICAL DATA

**20.4 - LIQUID-TIGHT CONNECTOR. LTR - LTC - PC SERIES.
PVC COATING AND PURPLE URETHANE INNER COATING.**

007 - RW - 352

- A prueba de ambientes corrosivos.
- Recubrimiento PVC: 40 mils mínimo.
- Uretano PURPURA: 2 mils mínimo.
- Mangas para un sellado hermético.
- Cumple especificaciones de:
UL-514B
NEMA FB -1
F 406 D
- Aplicaciones: Son usados para impedir el paso de líquidos corrosivos al interior de la tubería.

- For use in corrosive environments.
- PVC Coating: 40 mils minimum.
- PURPLE Urethane: 2 mils minimum.
- Pressure sealing sleeves in conduit openings.
- Compliances:
UL-514B
NEMA FB -1
F 406 D
- Applications: are used to block the pass of corrosive liquids to the interior of conduit runs.

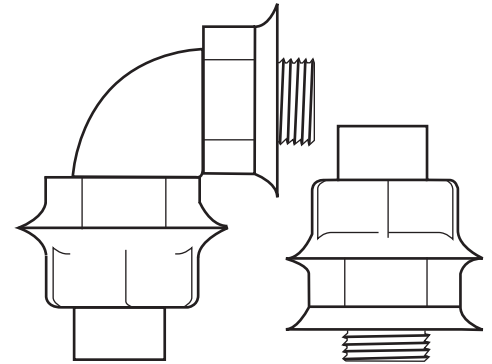

CONECTOR LIQUID TIGHT RECTO

USAR No. DE CODIGO PARA HACER PEDIDOS / TO ORDER USE CODE NUMBER

Catálogo Catalog	Código Code	Medida Nominal Size		Diámetro exterior Outside diameter		Longitud Length		Peso x 100 pzas. Weight x 100 pcs.		Unit Ctn. Pzas. Pcs.	Ship Ctn. Pzas. Pcs.	Std. Pkg. Pzas. Pcs.
		mm	inch	mm	inch	mm	inch	kg	lb			
LTR-13-PC	12.46.4006.PC	12.7	1/2	49	1.92	70	2.75					
LTR-19-PC	12.46.4007.PC	19.0	3/4	52	2.04	71	2.79					
LTR-25-PC	12.46.4008.PC	25.4	1	62	2.44	76	2.99					
LTR-32-PC	12.46.4009.PC	31.8	1 1/4	71	2.79	85	3.34					
LTR-38-PC	12.46.4010.PC	38.1	1 1/2	79	3.11	86	3.38					
LTR-51-PC	12.46.4011.PC	50.8	2	92	3.62	99	3.89					
LTR-63-PC	12.46.4012.PC	63.5	2 1/2	111	4.37	127	5.00					
LTR-76-PC	12.46.4013.PC	76.2	3	128	5.03	141	5.55					
LTR-101-PC	12.46.4014.PC	101.6	4	149	5.86	148	5.82					

CONECTOR LIQUID TIGHT CURVO A 90°

LTC-13-PC	12.46.4015.PC	12.7	1/2	49	1.92	70	2.75					
LTC-19-PC	12.46.4016.PC	19.0	3/4	52	2.04	71	2.79					
LTC-25-PC	12.46.4017.PC	25.4	1	62	2.44	76	2.99					
LTC-32-PC	12.46.4018.PC	31.8	1 1/4	71	2.79	85	3.34					
LTC-38-PC	12.46.4019.PC	38.1	1 1/2	79	3.11	86	3.38					
LTC-51-PC	12.46.4020.PC	50.8	2	92	3.62	99	3.89					
LTC-63-PC	12.46.4021.PC	63.5	2 1/2	111	4.37	127	5.00					
LTC-76-PC	12.46.4022.PC	76.2	3	128	5.03	141	5.55					
LTCZ-101-PC	12.46.4023.PC	101.6	4	149	5.86	148	5.82					

Especificaciones sujetas a cambio sin previo aviso. Specifications are subject to change without notice.

RAWELT, S.A. de C.V.

RAWELT
PURPURA®
COAT

Cotización/Quotation Plazo de embarque* / Shipment exw* :

 Pedido No./Purchase order : _____

Our ref.: _____

Fecha/Date: _____ Vendedor/Salesman: _____ No. _____

Facturar a/Invoice to: _____ RFC. _____

Ordenado por/Ordered by: _____ Tel. () _____ Fax () _____

Dirección/Address: _____

_____ C.P./Zip. _____ Lugar/City/Country: _____

Consignar a/Ship to: _____

 _____ Embarcar: Camión x Cobrar Pagado Paquete

Cond. de Pago/Terms: _____

Cond. de Venta/Sale conditions: _____ L.P.: _____

20.4 - CONECTOR LIQUID-TIGHT. SERIE LTR-LTC-PC.
 CON RECUBRIMIENTO EXTERIOR DE PVC E INTERIOR DE URETANO PURPURA.

20.4 - LIQUID-TIGHT CONNECTOR. LTR-LTC-PC SERIES.
 PVC COATING AND PURPLE URETHANE INNER COATING.

CONECTOR LIQUID-TIGHT RECTO / LIQUID-TIGHT STRAIGHT CONNECTORS

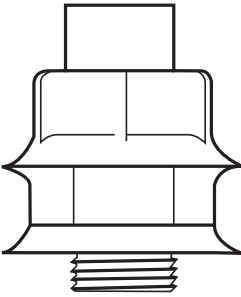
Figura Figure	Código Code	Medida nominal Hub size		Pqt. Unit. Ctn.	Unit. Ctn.	Ship Ctn.	Std. Pkg.	Cantidad Qty.
		mm	inch					
	12.46.4006.PC	12.7	1/2					
	12.46.4007.PC	19.0	3/4					
	12.46.4008.PC	25.4	1					
	12.46.4009.PC	31.8	1 1/4					
	12.46.4010.PC	38.1	1 1/2					
	12.46.4011.PC	50.8	2					
	12.46.4012.PC	63.5	2 1/2					
	12.46.4013.PC	76.2	3					
	12.46.4014.PC	101.6	4					

CONECTOR LIQUID-TIGHT CURVO A 90° / LIQUID-TIGHT 90° ANGLE CONNECTORS

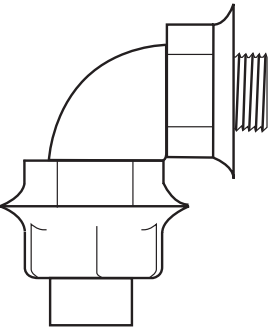
	12.46.4015.PC	12.7	1/2					
	12.46.4016.PC	19.0	3/4					
	12.46.4017.PC	25.4	1					
	12.46.4018.PC	31.8	1 1/4					
	12.46.4019.PC	38.1	1 1/2					
	12.46.4020.PC	50.8	2					
	12.46.4021.PC	63.5	2 1/2					
	12.46.4022.PC	76.2	3					
	12.46.4023.PC	101.6	4					

 • Antes de fincar el pedido en firme, favor de confirmar con fábrica el plazo de embarque definitivo.
 • Before place your order, please confirm with RAWELT definitive date of shipment.

 Producción Almacén Embarques Control Expediente

Cliente

Ing. de Ventas

REFLECTOR a Prueba de Vapor LED

LED Vaporproof FLOODLIGHT

INYECTADOS

RAWELT®

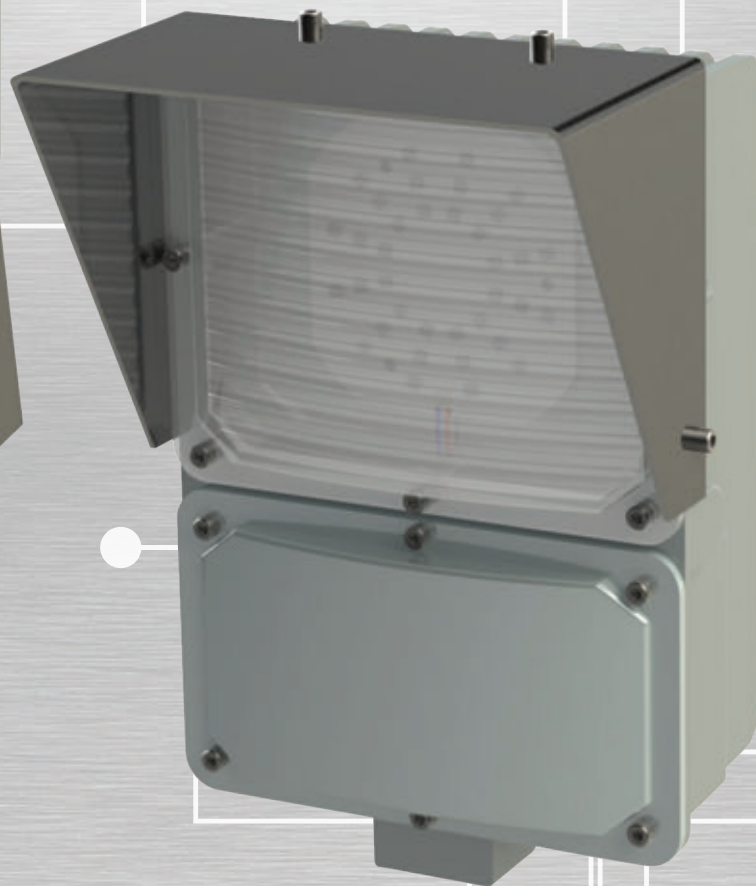
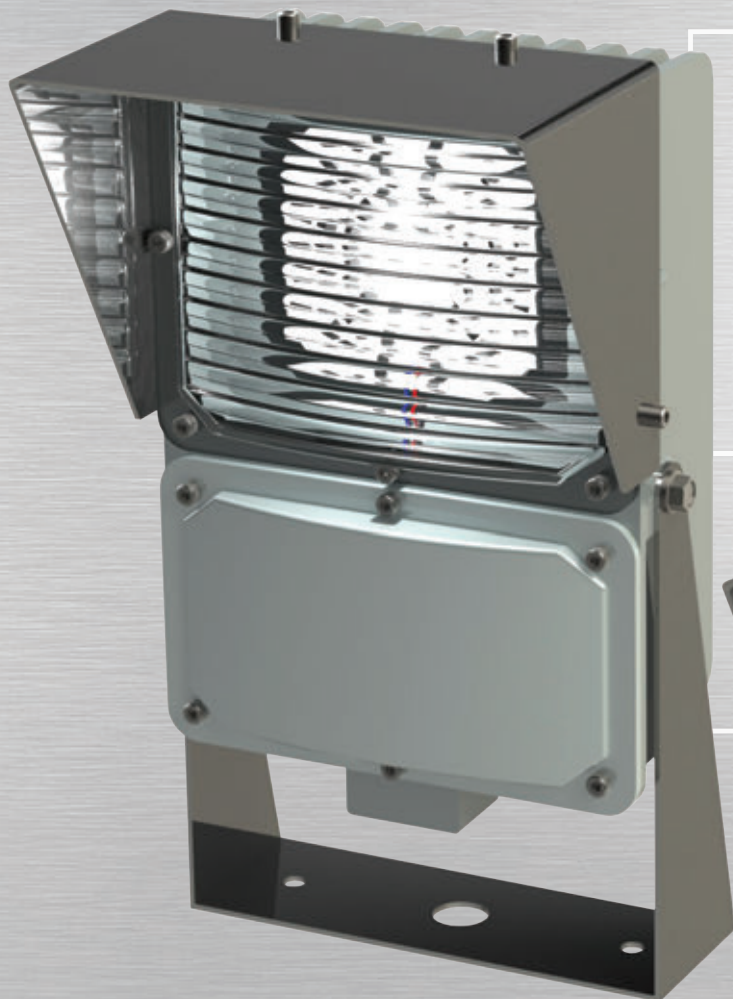

Fabricación e Integración 100% Nacional

HECHO EN MÉXICO

Manufacturing and Integration 100% National.

Made in Mexico

INYECTADOS RAWELT®

Una División del Grupo REVUELTA

Los reflectores LED RAWELT están disponibles en 2 tipos de temperatura de color: Blanco Cálido y Blanco Neutral, ambos proporcionan una iluminación uniforme, y están diseñadas para uso interno y externo.

Utilizando una tablilla de arreglos LED podemos igualar la iluminación de hasta más de 300 W de luz incandescente.

Aplicaciones:

- Montajes bajos, túneles, o iluminación de lugares con espacios reducidos
- Áreas donde se dificulta el mantenimiento, áreas generales.
- Áreas de seguridad, áreas verdes, patios.
- Áreas de procesamiento de alimentos.
- Cámaras de refrigeración.
- En condiciones de humedad, polvo, sucias ó corrosivas.
- Plantas tratadoras de agua residuales.
- Puentes.

Ventajas de los Reflectores LED:

- Compacto y ligero
- Resistente a impactos y vibraciones.
- Mantenimiento mínimo o nulo.
- Encendido instantáneo.
- Operación a bajas temperaturas ambientales.
- Bajas temperaturas superficiales.
- Disipación eficiente de calor obteniendo mayores T-RATINGS para uso en ambientes mas peligrosos, gracias a su diseño con aletas exteriores.
- El sistema de LED puede ahorrar hasta un 80% en costos de energía.
- 50 mil horas de vida pueden proporcionar más de 10 años de iluminación sin necesidad de mantenimiento.
- No contiene mercurio ni productos químicos peligrosos.
- Temperaturas de operación: -30 ° a 55 °C.
- 2 Montajes: a tubo conduit ¾" y soporte posicionable a techo ó pared.
- Perímetros de Edificios, Almacenes, Áreas de Carga, Andenes, Fachadas, ensamble precableado en fábrica.

Fabricados en base a:

- UL 1598
- UL8750
- RoHs
- NEMA 4, 4X
- CSA C22.2 No. 250

Materiales:

- Aluminio inyectado a presión.
- Lente de policarbonato resistente a rayos ultravioleta.
- Tornillos de acero inoxidable
- Empaques: Silicón
- Visera y soporte posicionable de acero inoxidable.

The LED Vaporproof Floodlight fixture are available in two types of color temperatures Neutral and cool White, both has uniform illumination, designed for interior or exterior use, using a LED arrangements can overcome 300 watts incandescent light.

Applications:

- Low ceiling mounting, tunnels, reduced spaces or rooms
- Areas where the maintenance is hard to reach.
- General areas.
- Security areas.
- Perimeter Buildings.
- Landscape.
- Facades.
- Loading Decks.
- Cooling Chambers, sewage plants, corrosive, dirt and humidity environments

Advantages

- Compact and lightweight
- Minimal maintenance.
- Instant ignition.
- Resistant to impacts and vibrations
- Operation at low temperatures.
- Low surface temperatures.
- Controller with internal fuses for branch circuit protection.
- LED system can save up to 80% in energy costs.
- 50,000 hours of expected life can provide more than 10 years of lighting without maintenance.
- Contains no mercury and hazardous chemical products.
- Operation temperatures: -30 ° up to 55 °C.
- Two mountings: ¾" conduit and swivel bracket
- External Flaps provides great thermal transfer obtaining higher T-Ratings
- Factory Pre-Wired Assembly

Materials:

- Aluminum Diecast Housing
- Stainless Steel Hardware
- Polycarbonate Prismatic lens resistant to UV light
- Swivel Bracket and sun shade: Stainless Steel
- Gaskets: Silicone

Manufactured in accordance with:

- UL 1598
- UL8750
- RoHs
- NEMA 4, 4X
- CSA C22.2 No. 250

	RF1000	RF2000	RF3000
Voltaje/Voltage	120/277 VAC,50/60 Hz	120/277 VAC,50/60 Hz	120/277 VAC,50/60 Hz
out put Potencia/Power	10.7W	21.4W	29.9W
Corriente/Imput Current	0.44/0.1 9 A.	0.44/0.1 9 A.	0.44/0.1 9 A.
Factor de potencia/Power Factor	>0.9	>0.9	>0.9
Distorsión Armonica Total/THD	<20%	<20%	<20%
Lúmenes/Lumens	1109 lm	2111 lm	3166 lm
Eficacia/Efficacy	99 lm/W	99 lm/W	99 lm/W
Temperaturas de color/Color Temperature	4000°K/5000°K	4000°K/5000°K	4000°K/5000°K

Los reflectores LED RAWELT están disponibles en 2 tipos de temperatura de color: Blanco Cálido y Blanco Neutral, ambos proporcionan una iluminación uniforme, y están diseñadas para uso interno y externo. Utilizando una tablilla de arreglos LED podemos igualar la iluminación de hasta más de 300 W de luz incandescente.

Aplicaciones:

- Montajes bajos, túneles, o iluminación de lugares con espacios reducidos
- Áreas donde se dificulta el mantenimiento, áreas generales.
- Áreas de seguridad, áreas verdes, patios.
- Áreas de procesamiento de alimentos.
- Cámaras de refrigeración.
- En condiciones de humedad, polvo, sucias ó corrosivas.
- Plantas tratadoras de agua residuales.
- Puentes.
- Perímetros de Edificios, Almacenes, Áreas de Carga, Andenes, Fachadas.

Ventajas de los Reflectores LED:

- Compacto y ligero
- Resistente a impactos y vibraciones.
- Mantenimiento mínimo o nulo.
- Encendido instantáneo.
- Operación a bajas temperaturas ambientales.
- Bajas temperaturas superficiales.
- Disipación eficiente de calor obteniendo mayores T-RATINGS para uso en ambientes mas peligrosos, gracias a su diseño con aletas exteriores.
- El sistema de LED puede ahorrar hasta un 80% en costos de energía.
- 50 mil horas de vida pueden proporcionar más de 10 años de iluminación sin necesidad de mantenimiento.
- No contiene mercurio ni productos químicos peligrosos.
- Temperaturas de operación: -30° a 55°C.
- 2 Montajes: a tubo conduit ¾" y soporte posicionable a techo o pared.
- Ensamble precableado en fábrica

Fabricados en base a:

- UL 1598
- NEMA 4, 4X
- CSA C22.2 No. 250
- UL8750
- RoHs

Materiales:

- Aluminio inyectado a presión.
- Lente de policarbonato resistente a rayos ultravioleta.
- Tornillos de acero inoxidable
- Empaques: Silicón
- Visera y soporte posicionable de acero inoxidable.

The LED Vaporproof Floodlight fixture are available in two types of color temperatures Neutral and cool White, both has uniform illumination, designed for interior or exterior use, using a LED arrangements can overcome 300 watts incandescent light.

Applications:

- Low ceiling mounting, tunnels, reduced spaces or rooms
- Areas where the maintenance is hard to reach.
- General areas
- Security areas.
- Perimeter Buildings.
- Patios
- Landscape.
- Facades.
- Loading Decks.
- Cooling Chambers, sewage plants, corrosive, dirt and humidity enviroments
- Bridges

Advantages

- Compact and lightweight
- Minimal maintenance
- Instant ignition.
- Resistant to impacts and vibrations
- Operation at low temperatures.
- Low surface temperatures.
- Controller with internal fuses for branch circuit protection.
- LED system can save up to 80% in energy costs.
- 50,000 hours of expected life can provide more than 10 years of lighting without maintenance.
- Contains no mercury and hazardous chemical products.
- Operation temperatures: -30° up to 55°C
- Two mountings: ¾" conduit and swivel bracket
- External Flaps provides great thermal transfer obtaining higher T-Ratings
- Factory Pre-Wired Assembly

Materials:

- Aluminum Diecast Housing
- Stainless Steel Hardware
- Polycarbonate Prismatic lens resistant to UV light
- Swivel Bracket and sun shade: Stainless Steel
- Gaskets: Silicon
- Manufactured in accordance with:
- UL 1598
- NEMA 4, 4X
- CSA C22.2 No. 250
- UL8750
- RoHs

USAR No. DE CODIGO PARA HACER PEDIDOS.

TO ORDER USE CODE NUMBER.

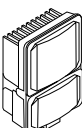
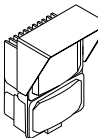
Figura Figure	Descripción Description	Item	Catalogo Catalog	Código Code	Watts W	Lumenes LM	Grados Kelvin °K	Salida Hub size		Peso x 100 pzas. Weight x 100 pcs.		Unit Ctn. Pzas. Pcs.	Ship Ctn. Pzas. Pcs.
								mm	inch	kg	lb		
	Con entrada inferior para tubo 19.0 (3/4") NPT With bottom 3/4" NPT hub	1	RF-1	27.48.4108	10.7	1000	4000	19.0	3/4"	1.630	3.57	1	
			RF-2	27.48.4315	21.4	2000	4000						
			RF-3	27.48.4316	29.9	3000	4000						
			RF-4	27.48.4317	10.7	1000	5000						
			RF-5	27.48.4318	21.4	2000	5000						
			RF-6	27.48.4319	29.9	3000	5000						
	Con entrada inferior para tubo 19.0 (3/4") NPT y visera. With bottom 3/4" NPT hub and sun shade.	2	RFV-1	27.48.4320	10.7	1000	4000	19.0	3/4"	1.810	3.97	1	
			RFV-2	27.48.4321	21.4	2000	4000						
			RFV-3	27.48.4322	29.9	3000	4000						
			RFV-4	27.48.4323	10.7	1000	5000						
			RFV-5	27.48.4324	21.4	2000	5000						
			RFV-6	27.48.4325	29.9	3000	5000						

Especificaciones sujetas a cambio sin previo aviso. Specifications are subject to change without notice.

USAR No. DE CODIGO PARA HACER PEDIDOS.

TO ORDER USE CODE NUMBER.

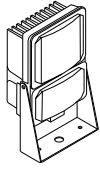
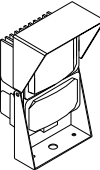
Figura Figure	Descripción Description	Item	Catalogo Catalog	Código Code	Watts W	Lumenes LM	Grados Kelvin °K	Salida Hub size		Peso x 100 pzas. Weight x 100 pcs.		Unit Ctn. Pzas. Pcs.	Ship Ctn. Pzas. Pcs.
								mm	inch	kg	lb		
	Con entrada inferior para tubo 19.0 (3/4") NPT y soporte posicionable. With bottom 3/4" NPT hub and swivel bracket	3	RFS-1	27.48.4326	10.7	1000	4000	19.0	3/4"	1.865	4.09	1	
			RFS-2	27.48.4327	21.4	2000	4000						
			RFS-3	27.48.4328	29.9	3000	4000						
			RFS-4	27.48.4329	10.7	1000	5000						
			RFS-5	27.48.4330	21.4	2000	5000						
			RFS-6	27.48.4331	29.9	3000	5000						
	Con entrada inferior para tubo 19.0 (3/4") NPT visera y soporte posicionable. With bottom 3/4" NPT hub sun shade and swivel bracket	4	RFVS-1	27.48.4332	10.7	1000	4000	19.0	3/4"	2.025	4.44	1	
			RFVS-2	27.48.4333	21.4	2000	4000						
			RFVS-3	27.48.4334	29.9	3000	4000						
			RFVS-4	27.48.4335	10.7	1000	5000						
			RFVS-5	27.48.4336	21.4	2000	5000						
			RFVS-6	27.48.4337	29.9	3000	5000						

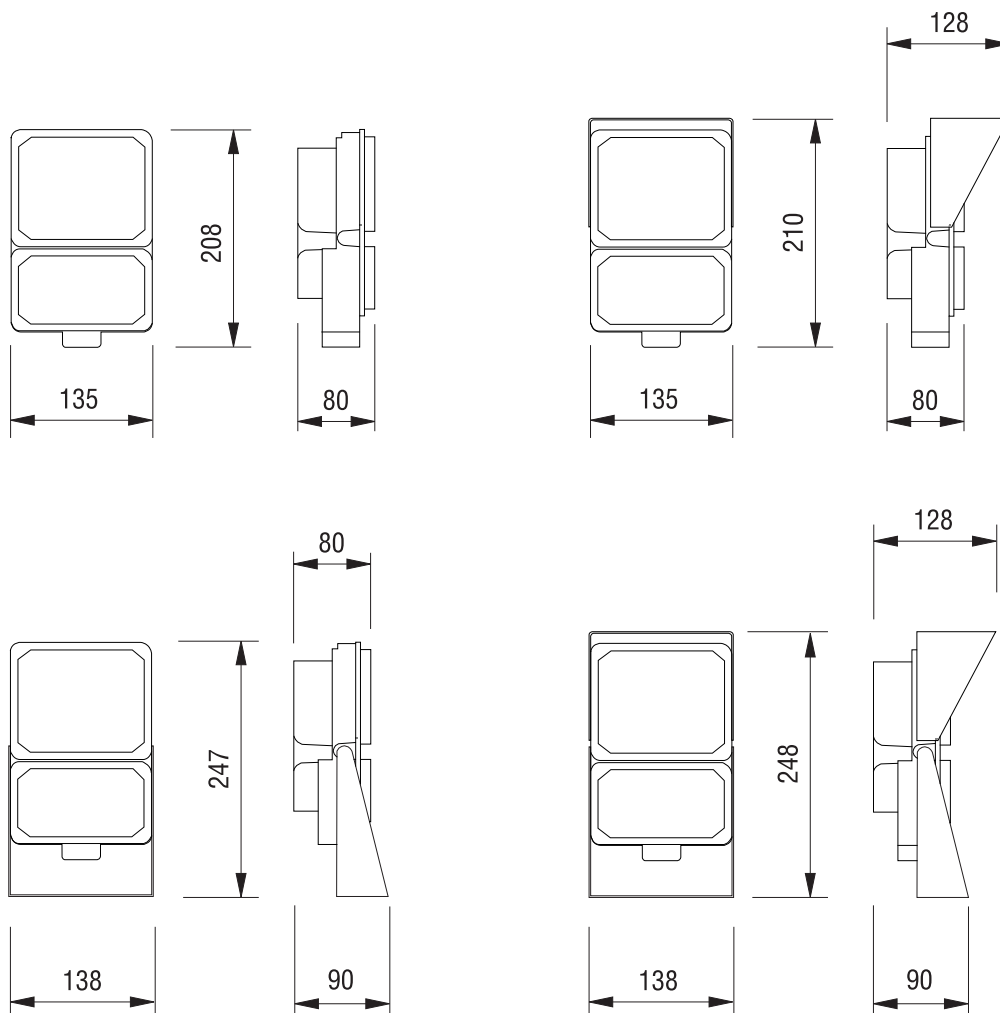

Especificaciones sujetas a cambio sin previo aviso. Specifications are subject to change without notice.

Cotización/Quotation Plazo de embarque* / Shipment exw* :

Pedido No./Purchase order :

Our ref.:

Fecha/Date: Vendedor/Salesman: No.

Facturar a/Invoice to: RFC.

Ordenado por/Ordered by: Tel. () Fax ()

Dirección/Address:

..... C.P./Zip. Lugar/City/Country:

Consignar a/Ship to:

..... Embarcar: Camión x Cobrar Pagado Paquete

Cond. de Pago/Terms:

Cond. de Venta/Sale conditions: L.P.:

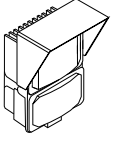
21.1 - RF REFLECTOR LED. A PRUEBA DE VAPOR.												
Figura Figure	Descripción Description	Item	Catalogo Catalog	Código Code	Watts W	Lumenes LM	Grados Kelvin °K	Salida Hub size		Unit Ctn. Pzas. Pcs.	Ship Ctn. Pzas. Pcs.	Cantidad Qty.
								mm	inch			
	Con entrada inferior para tubo 19.0 (3/4") NPT With bottom 3/4" NPT hub	1	RF-1	27.48.4108	10.7	1000	4000	19.0	3/4"	1		
			RF-2	27.48.4315	21.4	2000	4000					
			RF-3	27.48.4316	29.9	3000	4000					
			RF-4	27.48.4317	10.7	1000	5000					
			RF-5	27.48.4318	21.4	2000	5000					
			RF-6	27.48.4319	29.9	3000	5000					
	Con entrada inferior para tubo 19.0 (3/4") NPT y visera. With bottom 3/4" NPT hub and sun shade.	2	RFV-1	27.48.4320	10.7	1000	4000	19.0	3/4"	1		
			RFV-2	27.48.4321	21.4	2000	4000					
			RFV-3	27.48.4322	29.9	3000	4000					
			RFV-4	27.48.4323	10.7	1000	5000					
			RFV-5	27.48.4324	21.4	2000	5000					
			RFV-6	27.48.4325	29.9	3000	5000					

- Antes de fincar el pedido en firme, favor de confirmar con fábrica el plazo de embarque definitivo.
- Before place your order, please confirm with RAWELT definitive date of shipment.

Producción Almacén Embarques Control Expediente

Semáforo Industrial LED serie SM

SM series LED Industrial Signal light

INYECTADOS

RAWELT®



Fabricación e Integración 100% Nacional

HECHO EN MÉXICO

Manufacturing and Integration 100% National.

Made in Mexico

INYECTADOS
RAWELT®
Una División del Grupo **REVUELTA**

Los semáforos industriales SM LED RAWELT son ideales para aparcamientos, almacenes, fábricas, controles de acceso, supermercados, auto lavados o cualquier lugar donde se requiera alguna señalización de avance y paro.

Los semáforos LED permiten reducir el consumo energético frente a los semáforos tradicionales de luz incandescente, permitiendo ahorrar costos operativos y de mantenimiento.

Ventajas del Semáforo RAWELT LED:

- Compacto y ligero
- Mantenimiento mínimo o nulo.
- Resistentes a impactos y vibraciones.
- Encendido instantáneo.
- Operación a bajas temperaturas ambientales.
- Bajas temperaturas superficiales.
- Disipación eficiente de calor obteniendo mayores T-RATINGS para uso en ambientes mas peligrosos, gracias a su diseño con aletas exteriores
- El sistema de LED puede ahorrar hasta un 80% en costos de energía.
- 50 mil horas de vida pueden proporcionar más de 10 años de iluminación sin necesidad de mantenimiento.
- No contiene mercurio ni productos químicos peligrosos.
- Temperaturas de operación: -30 °C a 55 °C.
- Colores: Rojo y Verde.
- 2 montajes: a tubo conduit 19.0(¾") y soporte posicionable.
- Ensamble precableado en fábrica

Fabricados en base de:

- UL 1598
- UL 8750
- RoHs
- NEMA 4, 4X
- CSA C22.2 No. 250

Materiales:

- Aluminio inyectado a presión.
- Lente y visera de policarbonato resistente a los rayos ultravioleta.
- Tornillos de acero inoxidable.
- Empaques: Silicón.
- Soporte posicionable: de acero inoxidable

The RAWELT LED Industrial Signal light are designed for parking lots, warehouses, industrial facilities, access control, or any place that require a go-stop signaling.

The RAWELT LED Industrial signal light allow to reduce the energy consumption against the incandescent traditional signal lightings saving operating and maintenance expenses.

Advantages

- Compact and lightweight
- Minimal maintenance.
- Instant ignition.
- Resistant to impacts and vibrations
- Operation at low temperatures.
- Low surface temperatures.
- Controller with internal fuses for branch circuit protection.
- LED system can save up to 80% in energy costs.
- 50,000 hours of expected life can provide more than 10 years of lighting without maintenance.
- Contains no mercury and hazardous chemical products.
- Operation temperatures: -30 ° up to 55 °C.
- Colors: red and green
- Two mountings: ¾" conduit and swivel bracket
- Factory Pre-Wired Assembly
- External flaps provides great thermal transfer obtaining higher T-Ratings

Materials:

- Aluminum diecast housing.
- Stainless steel hardware polycarbonate prismatic lens and sun shade resistant to UV Light.
- Swivel bracket: stainless steel.
- Gaskets: silicone.

Manufactured in accordance with:

- UL 1598
- UL 8750
- RoHs
- NEMA 4, 4X
- CSA C22.2 No. 250

Especificaciones Eléctricas:

Semáforo SM LED	
Voltaje/Voltage	120/277 VAC, 50/60 Hz.
Potencia/output Power	24 W
Corriente/Imput Current	0.44/0.19 A.
Factor de Potencia/Power Factor	>0.9
Distorsión Armonica Total/THD	<20%
Lumenes/Lumens	1109 LM
Eficacia/Efficacy	99 LM/W

Los semáforos industriales SM LED RAWELT son ideales para aparcamientos, almacenes, fábricas, controles de acceso, supermercados, auto lavados o cualquier lugar donde se requiera alguna señalización de avance y paro. Los semáforos LED permiten reducir el consumo energético frente a los semáforos tradicionales de luz incandescente, permitiendo ahorrar costos operativos y de mantenimiento.

The RAWELT LED Industrial Signal light are designed for parking lots, warehouses, industrial facilities, access control, or any place that require a go-stop signaling.

The RAWELT LED Industrial signal light allow to reduce the energy consumption against the incandescent traditional signal lightings saving operating and maintenance expenses.

Ventajas del Semáforo RAWELT LED:

- Compacto y ligero
- Mantenimiento mínimo o nulo.
- Resistentes a impactos y vibraciones.
- Encendido instantáneo.
- Operación a bajas temperaturas ambientales.
- Bajas temperaturas superficiales.
- Disipación eficiente de calor obteniendo mayores T-RATINGS para uso en ambientes mas peligrosos, gracias a su diseño con aletas exteriores.
- El sistema de LED puede ahorrar hasta un 80% en costos de energía.
- 50 mil horas de vida pueden proporcionar más de 10 años de iluminación sin necesidad de mantenimiento.
- No contiene mercurio ni productos químicos peligrosos.
- Temperaturas de operación: -30°C a 55°C.
- Colores: Rojo y Verde.
- 2 montajes: a tubo conduit 19.0 (3/4") y soporte posicionable.
- Ensamble precableado en fábrica.

Fabricados en base de:

- UL 1598 NEMA 4, 4X CSA C22.2 No. 250
- UL 8750
- RoHs

Materiales:

- Aluminio inyectado a presión.
- Lente y visera de policarbonato resistente a los rayos ultravioleta.
- Tornillos de acero inoxidable.
- Empaques; Silicón
- Soporte posicionable de acero inoxidable.

Advantages

- Compact and lightweight
- Minimal maintenance.
- Instant ignition.
- Resistant to impacts and vibrations
- Operation at low temperatures.
- Low surface temperatures.
- Controller with internal fuses for branch circuit protection.
- LED system can save up to 80% in energy costs.
- 50,000 hours of expected life can provide more than 10 years of lighting without maintenance.
- Contains no mercury and hazardous chemical products.
- Operation temperatures: -30° up to 55 °C.
- Colors: red and green
- Two mountings: ¾" conduit and swivel bracket
- Factory Pre-Wired Assembly
- External flaps provides great thermal transfer obtaining higher T-Ratings

Materials:

- Aluminum Diecast Housing
- Stainless Steel Hardware
- Polycarbonate Prismatic lens and sun shade resistant to UV light
- Swivel Bracket: Stainless Steel
- Gaskets: Silicone

Manufactured in Accordance With:

- UL 1598 NEMA 4, 4X CSA C22.2 No. 250
- UL 8750
- RoHs

USAR No. DE CODIGO PARA HACER PEDIDOS. TO ORDER USE CODE NUMBER.

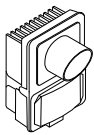
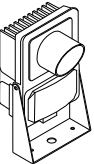
Figura Figure	Descripción Description	Item	Catalogo Catalog	Código Code	Watts W	Lumenes LM	Grados Kelvin °K	Salida Hub size		Peso x 100 pzas. Weight x 100 pcs.		Unit Ctn. Pzas. Pcs.	Ship Ctn. Pzas. Pcs.
								mm	inch	kg	lb		
	Con entrada inferior para tubo 19.0 (3/4") NPT y visera. With botom 3/4" NPT hub and sun shade.	1	SMV-LED	27.51.4339	29.9	3000		19.0	3/4"	1.810	3.97	1	
	Con entrada inferior para tubo 19.0 (3/4") NPT, visera y soporte posicionable. With botom 3/4"NPT hub, sun shade and swivel bracket.	2	SMVS-LED	27.51.4341	29.9	3000		19.0	3/4"	2.025	4.44	1	

Especificaciones sujetas a cambio sin previo aviso. Specifications are subject to change without notice.

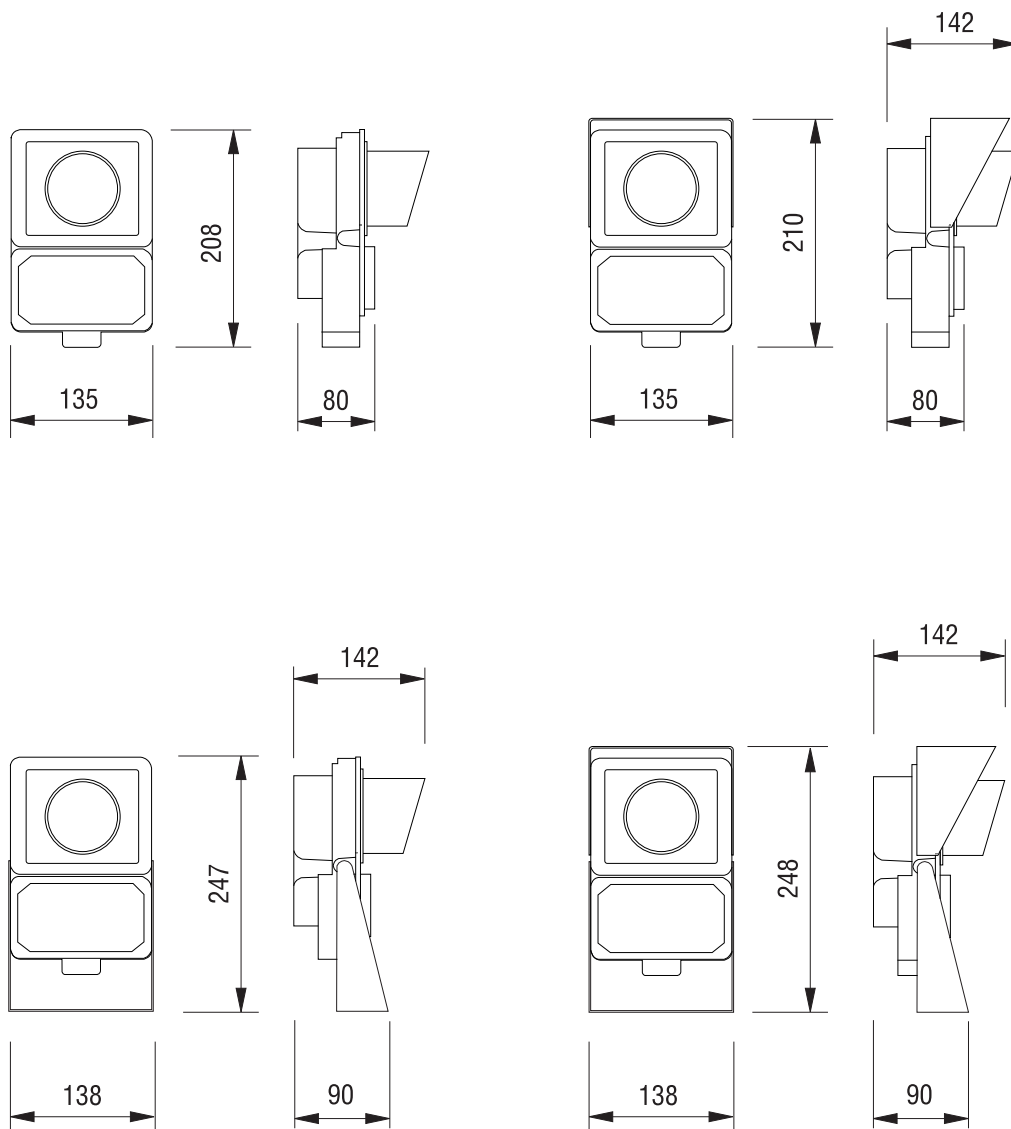

Especificaciones sujetas a cambio sin previo aviso. Specifications are subject to change without notice.

Cotización/Quotation Plazo de embarque* / Shipment exw* :

Pedido No./Purchase order :

Our ref.:

Fecha/Date: Vendedor/Salesman: No.

Facturar a/Invoice to: RFC:

Ordenado por/Ordered by: Tel. () Fax ()

Dirección/Address:

..... C.P./Zip. Lugar/City/Country:

Consignar a/Ship to:

..... Embarcar: Camión x Cobrar Pagado Paquete

Cond. de Pago/Terms:

Cond. de Venta/Sale conditions: L.P.:

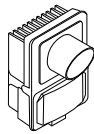
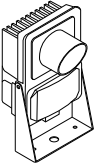
22.1 - SM SEMAFORO INDUSTRIAL LED.												
Figura Figure	Descripción Description	Item	Catalogo Catalog	Código Code	Watts W	Lumenes LM	Grados Kelvin °K	Salida Hub size		Unit Ctn. Pzas. Pcs.	Ship Ctn. Pzas. Pcs.	Cantidad Qty.
								mm	inch			
	Con entrada inferior para tubo 19.0 (3/4") NPT y visera. With botom 3/4" NPT hub and sun shade.	1	SMV-LED	27.51.4339	29.9	3000		19.0	3/4"	1		
	Con entrada inferior para tubo 19.0 (3/4") NPT, visera y soporte posicionable. With botom 3/4"NPT hub, sun shade and swivel bracket.	2	SMVS-LED	27.51.4341	29.9	3000		19.0	3/4"	1		

- Antes de fincar el pedido en firme, favor de confirmar con fábrica el plazo de embarque definitivo.
- Before place your order, please confirm with RAWELT definitive date of shipment.

Producción Almacén Embarques Control Expediente



Northbrook, Illinois • (847) 272-8800
 Melville, New York • (631) 271-6200
 Santa Clara, California • (408) 985-2400
 Research Triangle Park,
 North Carolina • (919) 549-1400
 Camas, Washington • (360) 817-5500

RAWELT S A DE C V
 MR A R RIVAS
 PARQUE INDUSTRIAL LANGUNERO
 AV VALLE DEL GUADIANA 656
 35070 GOMEZ PALACIO
 DURANGO MEXICO

RE: Project Number(s) - 00NK35838

Your most recent listing is shown below. Please review this information and report any inaccuracies to the UL Engineering staff member who handled your project.

For information on placing an order for UL Listing Cards in a 3 x 5 inch format, please refer to the enclosed ordering information.

QBCR January 16, 2001
Outlet Boxes for Use in Hazardous Locations

RAWELT S A DE C V
PARQUE INDUSTRIAL LANGUNERO AV VALLE DEL
GUADIANA 656 35070 GOMEZ PALACIO, DURANGO MEXICO

E181329

Class I, Groups C and D; Class II, Groups E, F and G.

Class I, Group C and D; Class II Groups E, F and G. Conduit boxes threaded for rigid conduit connection:
 Type GR conduit sizes 1/2 or 3/4 in. Cat. Nos. GRB-0445, -0446, GRC-0443, -0444, GRCZ-0464, -0465, GRE-0447, -0448, GREZ-0466, -0467, GRL-0439, -0440, GRLZ-0460, -0461, GRT-0441, -0442, GRTZ-0462, -0463, GRX-0449, -0450, GRXZ-0468, -0469.
 Type GR conduit sizes 1, 1-1/4, 1-1/2 and 2 in. Cat. Nos. GRE, GRC, GRL, GRT, GRX, GRB, GREZ, GRCZ, GRLZ, GRTZ, GRXZ, followed by four numbers.

LOOK FOR LISTING MARK ON PRODUCT

Northbrook, Illinois • (847) 272-8800
 Melville, New York • (631) 271-6200
 Santa Clara, California • (408) 985-2400
 Research Triangle Park,
 North Carolina • (919) 549-1400
 Camas, Washington • (360) 817-5500



RAWELT S A DE C V
 MR A R RIVAS
 PARQUE INDUSTRIAL LAGUNERO
 AV VALLE DEL GUADIANA 656
 35070 GOMEZ PALACIO
 DURANGO MEXICO

RE: Project Number(s) - 01NB08452

Your most recent listing is shown below. Please review this information and report any inaccuracies to the UL Engineering staff member who handled your project.

For information on placing an order for UL Listing Cards in a 3 x 5 inch format, please refer to the enclosed ordering information.

EBNV April 17, 2001
 Conduit Fittings for Use in Hazardous Locations

RAWELT S A DE C V
 PARQUE INDUSTRIAL LAGUNERO AV VALLE DEL GUADIANA
 656 35070 GOMEZ PALACIO, DURANGO MEXICO

E198859

Class I, Groups C and D; Class II, Groups E, F and G.
 Conduit fittings for sealing, Conduit unions.

Class I, Groups C and D; Class II, Groups E, F and G.
 Conduit fittings for sealing, for use only with manufacturer's sealing compound "CE-2571". For horizontal or vertical mounting, Cat. Nos. EYS0452, -0453 and -0550, conduit sizes 1/2, 3/4, 1 in.
 Conduit unions, Cat. Nos. TU-2992, TU-2993, TU-2994, TU-2995, TU-2996, TU-2997, conduit sizes 1/2 in., 3/4 in., 1 in., 1-1/4 in., 1-1/2 in. and 2 in. respectively.

LOOK FOR LISTING MARK ON PRODUCT

Northbrook, Illinois • (847) 272-8800
 Melville, New York • (631) 271-6200
 Santa Clara, California • (408) 985-2400
 Research Triangle Park,
 North Carolina • (919) 549-1400
 Camas, Washington • (360) 817-5500



RAWELT S A DE C V
 MR A R RIVAS
 PARQUE INDUSTRIAL LANGUNERO
 AV VALLE DEL GUADIANA 656
 35070 GOMEZ PALACIO
 DURANGO MEXICO

RE: Project Number(s) - 01NK02016

Your most recent listing is shown below. Please review this information and report any inaccuracies to the UL Engineering staff member who handled your project.

For information on placing an order for UL Listing Cards in a 3 x 5 inch format, please refer to the enclosed ordering information.

QCIT
 Metallic Outlet Boxes

January 26, 2001

RAWELT S A DE C V
 PARQUE INDUSTRIAL LANGUNERO AV VALLE DEL
 GUADIANA 656 35070 GOMEZ PALACIO, DURANGO MEXICO

E135600

Conduit bodies, Flush device boxes, Flush device cover plates.

Conduit bodies, threaded for rigid or intermediate conduit, Cat. No. OC followed by 329, 330, 331, 2625, 2626, 2627, 2989; Cat. No. OLB followed by 78, 83, 88, 93, 98, 297, 298, 306, 308, 310, 2986; Cat. No. OLL followed by 79, 84, 89, 94, 99, 303, 304, 323, 324, 325, 2987; Cat. No. OLR followed by 80, 85, 90, 95, 100, 299, 300, 320, 321, 322, 2988; Cat. No. OT followed by 77, 82, 87, 92, 97, 301, 302, 307, 309, 311, 2990.

Flush device boxes, Cat. No. RC-0279, -0280, -0327, -0328, -0390 thru -0407, -0482 thru -0503, RR-0281 thru -0290, -0454, -0455, -0470 thru -0481, -0505 thru -0508 all may be followed by -M.

Flush device cover plates, Cat. Nos. TC-0417, -0418, -0419, -0457, -0458, -0459, -0510, -0511, TR-0385, -0414, -0415, -0416, -0420, -0421, -0422, -0423, -0424, -0425, -0426, -0427.

LOOK FOR LISTING MARK ON PRODUCT

**Northbrook Division**

333 Pfingsten Road
Northbrook, IL 60062-2096 USA
www.ul.com
Tel: 1 847 272 8800
Fax: 1 847 272 8129
Customer service: 1 877 854 3577

RAWELT S A DE C V
MR A R RIVAS
PARQUE INDUSTRIAL LAGUNERO
AV VALLE DEL GUADIANA 656
35070 GOMEZ PALACIO
DURANGO MEXICO

Your most recent Certification is shown below. You may also view this information, or a portion of this information (depending on the product category), on UL's Online Certifications Directory at www.ul.com/database. Please review the text and contact the Conformity Assessment Services staff member who handled your project if revisions are required. For instructions on placing an order for this information in a 3 x 5-inch format, you may refer to the enclosed order form for UL Card Service.

Effective June 30, 2004, the Listing Information Pages in a hard copy format will no longer be mailed. To view your current Certification or for ordering the 3 x 5-inch format, please refer to www.ul.com.

IEZR
Incandescent Surface Mounted Luminaires

April 1, 2004

RAWELT S A DE C V
PARQUE INDUSTRIAL LAGUNERO AV VALLE DEL GUADIANA
656 35070 GOMEZ PALACIO, DURANGO MEXICO

E238903

LOOK FOR LISTING MARK ON PRODUCT

An independent organization working for a safer world with integrity, precision and knowledge.

618076001





Certificate of Compliance

Certificate Number: LR 105795-2

Revision: LR 105795-7

Date Issued: November 3, 1998

Issued To: **Rawelt, S.A. de C.V.**
Parque Industrial Lagunero
Valle Del Guadiana No 656
Apdo. Polstal 136B
Gomez Palacio, Dgo, CP-35070
MEXICO
Attention: Mr. Angel Revuelta R.

The products listed below are eligible to bear the CSA Mark shown, with adjacent indicator NRTL/C.



Issued by: D. Somma, CET
 Toronto, ON

Signature: _____

PRODUCTS

CLASS 4418 02 - OUTLET BOXES AND FITTINGS - Boxes - For Hazardous Locations
 CLASS 4418 82 - OUTLET BOXES AND FITTINGS - Boxes - For Hazardous Locations - CERTIFIED TO U.S. STANDARDS

Class I, Div 1 and 2, Groups B, C, and D; Class II, Div 1 and 2, Groups E, F and G; Class III, Div 1 and 2, Types 3 and 4:

Outlet boxes, with threaded cover, Series GR, Cat Nos GRE, GRC, GRL, GRT, GRX, GRB, GREZ, GRCZ, GRLZ, GRTZ and GRXZ; incorporating threaded hub(s), trade sizes 1/2 in and 3/4 in, 1 in, 1-1/4 in, 1-1/2 in or 2 in.

Note: Suffix numbers follow Cat No to denote mechanical variations.

1

The "NRTL/C" indicator adjacent to the CSA Mark signifies that the product has been evaluated to the applicable ANSI/UL and CSA Standards, for use in the U.S. and Canada. NRTL, i.e. Nationally Recognized Testing Laboratory, is a designation granted by the U.S. Occupational Safety and Health Administration (OSHA) to laboratories which have been recognized to perform certification to U.S. Standards.



Certificate of Compliance

Certificate Number: LR 105795-2

Revision:

Date Issued: January 11, 1996

Issued To: METAL CASTING S.A. DE C.V.
Parque Industrial Lagunero
Av. Valle Del Guadiana No 656
Gomez Palacio
Durango, CP-35070
Mexico
Attention: Mr. Angel Revuelta

The products listed below are eligible to bear the CSA Mark.

**NOTE: The "NRTL/C" indicator may appear adjacent to the CSA Mark.*

Issued By: D. Somma, C.E.T.
Toronto, ON Canada

Signature

CLASS

4418 02 - OUTLET BOXES AND FITTINGS - Boxes - For Hazardous Locations
4418 82 - OUTLET BOXES AND FITTINGS - Boxes - For Hazardous Locations - CERTIFIED TO
U.S. STANDARDS

PRODUCTS

Class I, Div 1 and 2, Groups B, C, and D; Class II, Div 1 and 2, Groups E, F and G;
Class III, Div 1 and 2, Types 3 and 4:

Outlet boxes, Series GR, Cat Nos GRE, GRC, GRL, GRT, GRX, GRB, GREZ, GRCZ, GRLZ,
GRTZ and GRXZ, trade size 1/2 in and 3/4 in.

Note: Suffix numbers follow Cat No to denote mechanical variations.

* The "NRTL/C" indicator adjacent to the CSA Mark signifies that the product has been evaluated to the applicable ANSI/UL and CSA Standards, for use in the U.S. and Canada. NRTL, i.e. Nationally Recognized Testing Laboratory, is a designation granted by the U.S. Occupational Safety and Health Administration (OSHA) to laboratories which have been recognized to perform certification to U.S. Standards.

DQD 507/ld

Page 1/2

Canadian Standards Association Offices: Montréal, Toronto, Edmonton, Vancouver, Singapore, Tokyo, Hong Kong



Certificate of Compliance

Certificate Number: LR 105795-1

Revision: LR 105795-3

Date Issued: January 20, 1998

Issued To: Metal Casting S.A. de C.V.
Parque Industrial Lagunero
Valle del Guadiana No. 656
Apdo. Postal 136B
Gomez Palacio, Dgo., 35070 Mexico
Attention: Mr. Angel Revuelta

The products listed below are eligible to bear the CSA Mark.

Issued By: N. Sajatovich
Toronto, ON Canada

Signature 

PRODUCTS

CLASS 4411 01 - OUTLET BOXES AND FITTINGS - Boxes
CLASS 4412 02 - CONDUIT FITTINGS - Fittings For Metal Conduit
CLASS 4413 02 - OUTLET BOXES AND FITTINGS - Plates and Covers

PART A: Conduit boxes, cat nos raintight, RR-02XX, RC-02XX, RC-03XX, RR-04XX, RC-04XX, RR-05XX and RC-05XX Series.

PART B: Conduit bodies. Series OC, OLB, OLL, OLR and OT, 1/2 inch to 3 inch trade size.

PART C: Box covers, cat nos TR-0385, 0415, 0416, 0420, 0421, 0422, 0423, 0424, 0425, 0426, 0427 and TC-0417, 0418, 0419, 0457, 0458, 0459, 0510, 0511.

PART D: Closure plugs, cat nos TA-0368 and TA-0371.

APPLICABLE REQUIREMENTS

CAN/CSA-C22.2 No. 18-92 - Outlet Boxes, Conduit Boxes, and Fittings
CAN/CSA-C22.2 No. 94-M91 - Special Purpose Enclosures



Certificate of Compliance

Certificate: 1187340 (LR 105795-6)

Master Contract: 157313

Project: 1187340

Date Issued: November 9, 2001

Issued to: Rawelt, S.A. de C.V.
Parque Industrial Lagunero
Av. Valle Del Guadiana No. 656
Gomez Palacio
Durango, CP-35070
Mexico
Attention: Mr. Angel R. Revuelta

The products listed below are eligible to bear the CSA Mark shown



Issued by:

Ezio Miglozi

Authorized by:

Brian Rossborough
Operations Manager

PRODUCTS

CLASS 4418 03 - OUTLET BOXES AND FITTINGS - Boxes - For Hazardous Locations

Class I, Div 1 and 2, Groups A, B, C, and D; Class II, Div 1 and 2, Groups E, F and G; Class III, Div 1 and 2:

-Sealing fittings, for use with CSA Certified sealing compound, Series EYS for horizontal or vertical mounting, Cat Nos. EYS-0452, EYS-0453, EYS-0550, EYS-2633, EYS-2634 and EYS-2635 conduit sizes 1/2 in, 3/4 in, 1 in, 1 1/4in, 1 1/2in and 2 in respectively.

-Close-up plugs, Series TA, Cat. Nos. TA-2943, TA-2938, TA-2937, TA-2636, TA-2637 and TA-2638, trade sizes 1/2in through 2 in respectively.

Accessories:

-Sealing Compound, Cat. No. CE-2571, for use with CSA Certified Sealing Fittings only.



Certificate of Compliance

Certificate: 1187341

Master Contract: 157313 (LR 105795)

Project: 1187341

Date Issued: September 10, 2001

Issued to: Rawelt, S.A. de C.V.
Parque Industrial Lagunero
Valle de Guadiana No. 656
Gomez Palacio, Durango 35070
MEXICO
Attention: Mr. Angel R. Revuelta

The products listed below are eligible to bear the CSA Mark shown



Issued by:

Ezio Migliozzi

Authorized by: Brian Rossborough
Operations Manager

PRODUCTS

CLASS 4418 03 - CONDUIT FITTINGS - Fittings For Metal Conduit - For Hazardous Locations

Class I, Groups A, B, C and D; Class II, Groups E, F and G; Class III:

-Conduit unions Series TU, Trade size 1/2 in. Cat No. TU-2992 and, 3/4 in., Cat. No. TU-2993.

Class I, Groups B, C and D; Class II, Groups E, F and G; Class III:

-Conduit unions Series TU, Trade size 2 in., Cat No. TU-2997.

Class I, Groups C and D; Class II, Groups E, F and G; Class III:

-Conduit unions Series TU, Trade size 1 1/2 in., Cat. No. TU-2996.

DQD 507WD 2000/11/30

**Northbrook Division**

333 Pfingsten Road
Northbrook, IL 60062-2096 USA
www.ul.com
tel: 1 847 272 8800
fax: 1 847 272 8129
Customer service: 1 877 854 3577

RAWELT S A DE C V
MR A R RIVAS
PARQUE INDUSTRIAL LAGUNERO
AV VALLE DEL GUADIANA 656
35070 GOMEZ PALACIO
DURANGO MEXICO

Your most recent Certification is shown below. You may also view this information, or a portion of this information (depending on the product category), on UL's Online Certifications Directory at www.ul.com/database. Please review the text and contact the Conformity Assessment Services staff member who handled your project if revisions are required. For instructions on placing an order for this information in a 3 x 5-inch format, you may refer to the enclosed order form for UL Card Service.

Effective June 30, 2004, the Listing Information Pages in a hard copy format will no longer be mailed. To view your current Certification or for ordering the 3 x 5-inch format, please refer to www.ul.com.

IEZR7 April 1, 2004
Incandescent Surface Mounted Luminaires Certified for Canada

RAWELT S A DE C V
PARQUE INDUSTRIAL LAGUNERO AV VALLE DEL GUADIANA
656 35070 GOMEZ PALACIO, DURANGO MEXICO

E238903

LOOK FOR LISTING MARK ON PRODUCT

An independent organization working for a safer world with integrity, precision and knowledge.
618076001





Certificate of Compliance

Certificate:	1901684 (LR 105795)	Master Contract:	157313
Project:	1901684	Date Issued:	2007/07/06
Issued to:	Rawelt, S.A. de C.V. Valle del Guadiana No 656 Parque Industrial Laguero Gomez Palacio, Durango 35070 Mexico Attention: Mr. Angel Revuelta		

The products listed below are eligible to bear the CSA Mark shown with adjacent indicators 'C' and 'US'



Issued by: Nick Sajatovich
Nick Sajatovich

Authorized by: Gabriel Lippa, C.E.T., Product Group Manager

Gabriel Lippa

PRODUCTS

- CLASS 4412 02** - CONDUIT FITTINGS - Fittings For Metal Conduit
- CLASS 4412 82** - CONDUIT FITTINGS - Fittings For Metal Conduit - Certified to US Standards
- CLASS 4411 01** - OUTLET BOXES AND FITTINGS - Boxes
- CLASS 4411 81** - OUTLET BOXES AND FITTINGS - Boxes - Certified to US Standards

PART A: Conduit boxes, Cat. Nos. RR-2631-M, RR-2742-M, RR-2743-M, RR-2744-M, RR-2745-M, RR-2746-M, RR-2747-M and RR-2748-M, rain-tight.

PART B: Closure plugs, Cat. No. TA-0368 and TA-0371, TA-2632.

The 'C' and 'US' indicators adjacent to the CSA Mark signify that the product has been evaluated to the applicable CSA and ANSI/UL Standards, for use in Canada and the U.S., respectively. This 'US' indicator includes products eligible to bear the 'NRTL' indicator. NRTL, i.e. National Recognized Testing Laboratory, is a designation granted by the U.S. Occupational Safety and Health Administration (OSHA) to laboratories which have been recognized to perform certification to U.S. Standards.

DQD 507 Rev. 2004-06-30



ONLINE CERTIFICATIONS DIRECTORY

DYWV.E318772
Rigid Nonferrous Metallic Conduit

Page Bottom

Rigid Nonferrous Metallic Conduit

See General Information for Rigid Nonferrous Metallic Conduit

RAWELT S A DE C V

E318772

PARQUE INDUSTRIAL LAGUNERO
AV VALLE DEL GUADIANA 656
35070 GOMEZ PALACIO, DGO MEXICO

Last Updated on 2008-02-14

[Questions?](#)[Print this page](#)[Notice of Disclaimer](#)[Page Top](#)

Copyright © 2011 Underwriters Laboratories Inc.®

The appearance of a company's name or product in this database does not in itself assure that products so identified have been manufactured under UL's Follow-Up Service. Only those products bearing the UL Mark should be considered to be Listed and covered under UL's Follow-Up Service. Always look for the Mark on the product.

UL permits the reproduction of the material contained in the Online Certification Directory subject to the following conditions: 1. The Guide Information, Designs and/or Listings (files) must be presented in their entirety and in a non-misleading manner, without any manipulation of the data (or drawings). 2. The statement "Reprinted from the Online Certifications Directory with permission from Underwriters Laboratories Inc." must appear adjacent to the extracted material. In addition, the reprinted material must include a copyright notice in the following format: "Copyright © 2011 Underwriters Laboratories Inc.®"

An independent organization working for a safer world with integrity, precision and knowledge.





SECRETARIA DE COMUNICACIONES
Y TRANSPORTES

SUBSECRETARIA DE TRANSPORTE
DIRECCIÓN GENERAL DE AERONÁUTICA CIVIL
DIRECCIÓN DE AEROPUERTOS
101.730

CONSTANCIA DE APROBACIÓN TIPO No. LOA-03-2004

La Secretaría de Comunicaciones y Transportes, con fundamento en los Artículos: 45, 46 y 48 fracción I de la Ley de Aeropuertos; 18 fracción XIII de su Reglamento Interno y por conducto de la Dirección General de Aeronáutica Civil, expide el presente documento a favor de:

RAWELT S.A. DE C.V.

Por tanto, certifica que lo enunciado a continuación, reúne las especificaciones mínimas aplicables para su diseño, fabricación, utilización y operación segura, confiable y eficiente, de acuerdo con las Normas, Procedimientos y Regulaciones prescritos por la Dirección General de Aeronáutica Civil, según se establece a continuación:

LUZ DE OBSTRUCCIÓN COLOR ROJO L-810

MARCA:	RAWELT
MODELO:	RAWELT-1
TIPO:	LUZ ROJA (L-810)
CARACTERÍSTICAS:	LUZ DE OBSTRUCCIÓN INCANDESCENTE COLOR ROJO DE BAJA INTENSIDAD, DE ENCENDIDO FIJO, OMNIDIRECCIONAL

VIGENCIA: La presente Constancia de aprobación es vigente por tiempo ilimitado, salvo el caso de que por alguna irregularidad técnica, sea suspendido, cancelado o revocado por la Secretaría, a través de la Dirección General de Aeronáutica Civil, y solo es válido con la (s) hoja (s) de especificaciones y limitaciones anexa (s).

Fecha de emisión:

México D.F., 31 de Mayo, 2004.

Atentamente,
SUFRAGIO EFECTIVO, NO REELECCIÓN.
EL DIRECTOR GENERAL.

LIC. y P.A. GILBERTO LÓPEZ MEYER

Cualquier alteración a este documento será sancionada conforme a lo previsto en las Leyes y Reglamentos sobre la materia, en apego a derecho.



PRODUCCIÓN, REFINACIÓN Y DISTRIBUCIÓN DE PETRÓLEO Y SUS DERIVADOS
DIRECCIÓN CORPORATIVA DE PROCURA Y ABASTECIMIENTO
SUBDIRECCIÓN DE DESARROLLO Y RELACIÓN CON
PROVEEDORES Y CONTRATISTAS

AV. MARINA NACIONAL
NO. 329
C.P. 11311 MÉXICO 17
D.F.

APDOS. 53-142 AL 53-
145
CABLE 'PEMEX'

México D.F., a 29 de Febrero del 2016.

DCPA/SDRP/1014/16.

RAWELT, S.A. DE C.V.
VALLE DE GUADIANA N° 656
PARQUE INDUSTRIAL LAGUNERO
GÓMEZ PALACIO, DURANGO. C.P. 35070

AT'N.: SR. JOSÉ REVUELTA MAZA
DIRECTOR GENERAL

ASUNTO: RESULTADO DE EVALUACIÓN DE SOLVENCIA DE SU EMPRESA.

Se informa que con base a la Evaluación de Solvencia realizada en Febrero del 2016, así como el análisis y dictamen de la información y documentación soporte proporcionada por ustedes, su empresa se considera **SOLVENTE** como Fabricante y Comercializador en cuanto a las condiciones legales, técnicas y económicas para tener relaciones comerciales con Petróleos Mexicanos y Organismos Subsidiarios, relacionada con los servicios y/o productos que se indican a continuación:

CAJAS DE REGISTRO PARA INSTALACIONES ELÉCTRICAS INDUSTRIALES SERIES OVAL, RECTANGULAR, CUADRADA Y REDONDA, CAJAS SERIE REDONDA, DE JALADO, SELLOS, Y TUERCA UNIÓN A PRUEBA DE EXPLOSIÓN, LÁMPARAS A PRUEBA DE VAPOR, LÁMPARA DE OBSTRUCCIÓN, LUMINARIAS PARA ÁREAS PELIGROSAS Y A PRUEBA DE EXPLOSIÓN CON TECNOLOGÍA LED, TUBERÍA CONDUIT DE ALUMINIO, PRODUCTOS CON ACABADO DE PINTURA ELECTROSTÁTICA TERMOENDURECIDA Y RECUBRIMIENTO DE PVC RAWELT PÚRPURA.

Esta evaluación y su correspondiente resultado tiene vigencia de un año a partir de esta fecha, quedando sin efecto en el momento que dejen de cumplir las cláusulas establecidas en los contratos y pedidos que les sean asignados y es independiente de la Solvencia de Oferta que presenten para un evento licitatorio específico, para lo cual Petróleos Mexicanos y Organismos Subsidiarios se reservan el derecho de evaluar las condiciones mencionadas conforme a la Ley de Adquisiciones y Obras Públicas.

ATENTAMENTE

LIC. JAIME CORTES ZEPEDA
PRESIDENTE

C.c.p. Subdirección de Procura y Abastecimiento para Exploración y Producción.
Gerencia de Recursos Materiales, PEMEX Petroquímica Coatzacoalcos, Ver.
Gerencia de Recursos Materiales, PEMEX Gas y Petroquímica Básica
Gerencia de Recursos Materiales, PEMEX Refinación

GARANTIA

a) **Garantía limitada.** Las garantías facilitadas en estos terminos son las únicas garantías dadas por **Rawelt (el fabricante)** con respecto a los productos y se da en lugar de cualquier otra garantía expresa o implícita incluyendo, pero no limitando a, las garantías de comercialización, de ausencia de no conformidad normativa y de idoneidad para un propósito en particular.

b) **Derecho único y exclusivo.** Los productos de **Rawelt (el fabricante)** están garantizados solamente contra defectos de material ó mano de obra bajo uso y servicio adecuado y normal, por un periodo de un año de la fecha de embarque por **Rawelt**. Esta garantía solamente cubrirá los defectos en materiales ó mano de obra de los productos hechos por **Rawelt** y no debido a las acciones u omisiones de el **distribuidor (el comprador)** ó cualquier otra tercera parte, incluyendo reparaciones ó modificaciones inadecuadas, mal uso ó abuso del producto, desgaste, instalaciones ó ajustes impropios, y la única y exclusiva reparación del daño en contra **Rawelt** será que el **distribuidor** devuelva el producto, o la parte defectuosa del mismo a **Rawelt** (con flete y seguro pagado) para la reposición o abono de la cantidad del precio de compra del distribuidor. Esta garantía no se aplica a los productos no fabricados por **Rawelt** que hayan sido suministrados, instalados o utilizados junto con los productos **Rawelt**. Los daños del producto causados por bombillas de reemplazo, no están cubiertas por esta garantía.

c) **Daños consecuenciales.** **Rawelt** bajo ninguna circunstancia es responsable ante el **distribuidor** o de algún usuario o comprador subsecuente, por daños consecuentes, incidentales, especiales ó indirectos resultantes que exceda el precio total de los productos comprados por el **distribuidor**.

d) **Responsabilidad limitada.** En ningún momento será responsabilidad de **Rawelt**, ya sea basada en un contrato ó agravio (incluyendo sin limitación, negligencia y estricta responsabilidad al grado permitido por la ley) o de otro modo, a el **distribuidor** en cuestión o relacionado con este convenio. Exceda el precio total de los productos comprados por el **distribuidor**, en virtud de esto. No se aceptarán cargos por mano de obra para desinstalar o instalar los productos.

e) **Rawelt** no se hace responsable por la mercancía dañada durante el transporte. Todos los productos se inspeccionan al ser empacados. El daño evidente y oculto que se provoque durante el transporte se debe informar de inmediato al transportista que realiza la entrega y presentar un reclamo al mismo. Los productos reparados o reemplazados estarán sujetos a los términos de esta garantía. Para hacer efectiva la garantía deberá obtener el número de Autorización de Productos Devueltos (**APD**) emitido por **Rawelt**, favor de comunicarse a rawelt_trc@revuelta.com.mx, a nuestra página www.rawelt.com.mx ó al teléfono de atención a clientes **01-800-7117200**. Cualquier producto devuelto a fábrica sin el número de autorización será rechazado.

Interpretación: Ante cualquier discrepancia entre la versión de esta garantía en cualquier idioma distinto del español con la versión en español, prevalecerá la versión en español.

WARRANTY

a) **Limited Warranty.** The guarantees provided in these terms are the only warranties given by **Rawelt (the manufacturer)** regarding the product and is given in lieu of any other warranty expressed or implied including but not limited to, warranties of merchantability, no absence of regulatory compliance and fitness for a particular purpose.

b) **Exclusive remedy.** **Rawelt (the manufacturer)** products are warranted only against defects of material or workmanship under normal and proper use and service for a period of one year from date of shipment by **Rawelt**. This warranty shall only cover defects in material or workmanship of the products caused by **Rawelt**, and not due to the actions or omissions of the distributor any other third party, including improper repairs or modifications, misuse or abuse of the products, wear, improper installations or adjustments, and the sole and exclusive remedy against **Rawelt** shall be for the **distributor (the buyer)** to return the product, or defective portion thereof, to **Rawelt** (freight and insurance prepaid) for replacement or credit in the amount of the **distributor's** purchase price, at the option of **Rawelt**. This warranty does not apply to products not manufactured by **Rawelt** which have been supplied, installed, and / or used in conjunction with **Rawelt** products. Damage to the product caused by replacement bulbs not covered by this warranty.

c) **Consequential damages.** **Rawelt** under any circumstances be liable to the distributor or any subsequent user or buyer, resulting consequential, incidental, especial or consequential damages that exceed the total price of the products purchased by the distributor.

d) **Limitation of liability.** In no event shall **Rawelt** liability, wheter based on contract or tort (including without limitation, negligence and, to the extent permitted by law, strict liability) or otherwise, to **distributor** arising out our related to this agreement, exceed the aggregate price of the products purchased by the **distributor** hereunder. No labor charges will be accepted to uninstall or install fixtures.

e) **Rawelt** is not responsible for merchandise damaged in transit. Evident or concealed damage that is made in transit should be reported at once to the carrier making the delivery and a claim filed with them. Repaired or replaced products shall be subject to the terms of this warranty and are inspected when packed. To put the warranty into effect all returned products must be accompanied by the Authorization Number Issued (**ANI**) by **Rawelt**, please contact to rawelt_trc@revuelta.com.mx, www.rawelt.com.mx. or customer service phone **01-800-7117200**. Any returned product without the authorization number will be refuse.

Interpretation: For any discrepancy between the version of this warranty in any language other that Spanish with the Spanish version, the Spanish version shall prevail.